



Signature valid  
Digitally signed by  
VARDARA ZAFIROPOULOU AKI  
DN: c=GR, o=ΥΠΟΥΡΓΕΙΟ ΠΕΡΙΒΑΛΛΟΝΤΟΣ ΚΑΙ ΕΝΕΡΓΕΙΑΣ, ou=ΡΕΣΕΙΣ, email=V.ZAFIROPOULOU@ypenv.gov.gr, cn=V. Zafiroπούλου ΑΚΙ  
Reason: I am the author of the PDF  
Location: Athens, Ethniko  
Typografio

11245

# ΕΦΗΜΕΡΙΔΑ ΤΗΣ ΚΥΒΕΡΝΗΣΕΩΣ ΤΗΣ ΕΛΛΗΝΙΚΗΣ ΔΗΜΟΚΡΑΤΙΑΣ

24 Νοεμβρίου 2022

ΤΕΥΧΟΣ ΤΕΤΑΡΤΟ

Αρ. Φύλλου 867

## ΑΠΟΦΑΣΕΙΣ

Αριθμ. 134341

**Κύρωση κατ' άρθρο 19 του ν. 3889/2010, των δασικών χαρτών των τοπικών/δημοτικών κοινοτήτων Βουλιάστης (Δήμου Δωδώνης), Ανατολής, Νήσου Ιωαννίνων (Δήμου Ιωαννιτών), Αγ. Παρασκευής, Αετομηλίτσας, Αρμάτων, Ασημοχωρίου, Βούρμπιανης, Γαναδίου, Καστανέας, Μολίστης, Παλιοσελλίου, Πουρνιάς, Πύργου (Δήμου Κόνιτσας), Βήσσανης, Διμοκορίου (Δήμου Πωγωνίου), Καλαριτών, Ματσουκίου, Μονολιθίου, Πηγαδίων, Σιράκου (Δήμου Β. Τζουμέρκων), Αγ. Μηνά, Ανθρακίτη, Βοβούσης, Βραδέτου, Βρυσοχωρίου, Διλόφου, Διπόταμου, Ηλιοχωρίου, Καπέσοβου, Καστανώνος Ζαγορίου, Μακρίνου, Μεσοβουνίου, Νεγάδων (Δήμου Ζαγορίου), Βασιλόπουλου, Κάτω Λαψίστης (Δήμου Ζίτσας), ΠΕ Ιωαννίνων.**

Ο ΓΕΝΙΚΟΣ ΓΡΑΜΜΑΤΕΑΣ ΔΑΣΩΝ  
ΤΟΥ ΥΠΟΥΡΓΕΙΟΥ  
ΠΕΡΙΒΑΛΛΟΝΤΟΣ ΚΑΙ ΕΝΕΡΓΕΙΑΣ

Έχοντας υπόψη:

1. Το άρθρο 19 του ν. 3889/2010 «Χρηματοδότηση Περιβαλλοντικών Παρεμβάσεων, Πράσινο Ταμείο, Κύρωση Δασικών Χαρτών και άλλες διατάξεις» (Α' 182).
2. Το άρθρο 28 του ν. 2664/1998 «Εθνικό Κτηματολόγιο και άλλες διατάξεις» (Α' 275).
3. Το άρθρο 3 του ν. 998/1979 «Περί προστασίας των δασών και των δασικών εν γένει εκτάσεων της Χώρας» (Α' 289).
4. Τα άρθρα 48 και 50 του ν. 4685/2020 (Α' 92).
5. Το άρθρο 39 του ν. 4801/2021 (Α' 83).
6. Το άρθρο τρίτο της από 13.8.2021 Πράξης Νομοθετικού Περιεχομένου «Εκτακτα μέτρα για την αποτελεσματική προστασία και την ταχεία αποκατάσταση του φυσικού περιβάλλοντος, την άμεση στήριξη των πληγέντων από τις πυρκαγιές του Ιουλίου/Αυγούστου 2021 και συναφείς διατάξεις» (Α' 143), η οποία κυρώθηκε με το άρθρο 2 του ν. 4824/2021 (Α' 156).
7. Τα άρθρα 47 έως 52 και 55 του ν. 4915/2022 «Εθνικό Στρατηγικό Σχέδιο Καταπολέμησης της Διαφθοράς, διατάξεις για θέματα ανθρώπινου δυναμικού και Οργανισμών Τοπικής Αυτοδιοίκησης, νομοθετικό πλαίσιο εκπαίδευσης των σπουδαστών/σπουδαστριών της Εθνικής

Σχολής Δημόσιας Διοίκησης και Αυτοδιοίκησης για την ένταξη στον κλάδο Π.Ε. Επιτελικών Στελεχών, διατάξεις για την ολοκλήρωση της μεταφοράς των δασικών υπηρεσιών στο Υπουργείο Περιβάλλοντος και Ενέργειας, διατάξεις για την εφαρμογή του Εθνικού Σχεδίου Ανάκαμψης και Ανθεκτικότητας «Ελλάδα 2.0», Εθνική Σύμβαση Ομογενών και άλλες επείγουσες διατάξεις» (Α' 63).

8. Το π.δ. 132/2017 «Οργανισμός Υπουργείου Περιβάλλοντος και Ενέργειας (Υ.Π.ΕΝ.)» (Α' 160), όπως τροποποιήθηκε με το π.δ. 29/2022 (Α' 77).

9. Το π.δ. 6/2022 «Σύσταση και μετονομασία Γενικών Γραμματειών, σύσταση Ειδικής Γραμματείας, μεταφορά υπηρεσιών και αρμοδιοτήτων» (Α' 17).

10. Την υπό στοιχεία οικ. ΥΠΕΝ/ΥΠΡΓ/11835/1139/08.02.2022 κοινή απόφαση του Πρωθυπουργού και του Υπουργού Περιβάλλοντος και Ενέργειας «Διορισμός Γενικού Γραμματέα Δασών του Υπουργείου Περιβάλλοντος και Ενέργειας» (Υ.Ο.Δ.Δ. 76).

11. Το άρθρο 10 της 64663/2956/03.07.2020 απόφασης του Υπουργού Περιβάλλοντος και Ενέργειας «Καθορισμός των διοικητικών πράξεων, των λοιπών πρόσφορων στοιχείων, των τεχνικών προδιαγραφών και της διαδικασίας για την αυτεπάγγελτη αναμόρφωση και κατάρτιση των δασικών χαρτών κατά το άρθρο 48 του ν. 4685/2020 (Α' 92)» (Β' 2773).

12. Την υπ' αρ. 158576/1579/04.07.2017 απόφαση του Αναπληρωτή Υπουργού Περιβάλλοντος και Ενέργειας «Καθορισμός τεχνικών προδιαγραφών και τιμολογίου υπολογισμού προεκτιμώμενων αμοιβών για τις εργασίες κατάρτισης δασικών χαρτών» (Β' 2373).

13. Την υπ' αρ. 146776/2459/21.10.2016 απόφαση του Υπουργού Περιβάλλοντος και Ενέργειας «Καθορισμός θεμάτων σχετικών με την παράγραφο 1 εδάφια β', γ', δ' και ε' όπως άρθρου 21 όπως ν. 3889/2010 όπως ισχύει» (Β' 3532), όπως συμπληρώθηκε μετά και την υπ' αρ. 163993/2909/07.12.2017 (Β' 4430) απόφαση του Υπουργού Περιβάλλοντος και Ενέργειας.

14. Την υπ' αρ. 143792/1794/03.08.2016 (Β' 2750) απόφαση του Αναπληρωτή Υπουργού Περιβάλλοντος και Ενέργειας με την οποία καθορίστηκαν θέματα σχετικά με τον ειδικό δικτυακό τόπο ανάρτησης δασικών χαρτών και υποβολής αντιρρήσεων.

15. Το περιεχόμενο των δασικών χαρτών των περιοχών τοπικών/δημοτικών κοινοτήτων Βουλιάστης (Δήμου

Δωδώνης) Ανατολής, Νήσου Ιωαννίνων (Δήμου Ιωαννιτών), Αγ. Παρασκευής, Αετομηλίτσης, Αρμάτων, Ασημοχωρίου, Βούρμπιανης, Γαναδίου, Καστανέας, Μολίστης, Παλιοσελλίου, Πουρνιάς, Πύργου (Δήμου Κόνιτσας), Βήσσανης, Διμοκορίου (Δήμου Πωγωνίου), Καλαριτών, Ματσουκίου, Μονολιθίου, Πηγαδίων, Σιράκου (Δήμου Β. Τζουμέρκων), Αγ. Μηνά, Ανθρακίτη, Βοβούσης, Βραδέτου, Βρυσσοχωρίου, Διλόφου, Διπόταμου, Ηλιοχωρίου, Καπέσοβου, Καστανώνος Ζαγορίου, Μακρίνου, Μεσοβουνίου, Νεγάδων (Δήμου Ζαγορίου), Βασιλόπουλου, Κάτω Λαψίστης (Δήμου Ζίτσας), που αναρτήθηκαν με την 19448/19-2-2021 (ΑΔΑ: 6ΑΕΘΟΡ1Γ-ΝΑΩ) απόφαση Ανάρτησης της Διεύθυνσης Δασών Ιωαννίνων, όπως τροποποιήθηκε κατά το τμήμα που αφορά στις προθεσμίες και τις καταληκτικές ημερομηνίες υποβολής αντιρρήσεων με τις υπ' αρ. 59258/31-5-2021 (ΑΔΑ: ΨΜ3ΠΟΡ1Γ-8ΦΠ), 136948/26.10.2021 (ΑΔΑ: 62ΤΞΟΡ1Γ-4ΞΖ), 35103/4.4.2022 (ΑΔΑ: ΩΔΟΨΟΡ1Γ-ΦΡ1), 61369/7.6.2022 (ΑΔΑ: Ρ6Π8ΟΡ1Γ-ΝΔΜ) και 80753/22.7.2022 (ΑΔΑ: ΩΑ474653Π8-ΚΥΤ) αποφάσεις της Διεύθυνσης Δασών Ιωαννίνων.

16. Την υπ' αρ. 24951/9-3-2022 (ΑΔΑ:ΩΤΧΥΟΡ1Γ-5ΑΓ) Πράξη Τροποποίησης Αναρτημένου Δασικού Χάρτη, λόγω ενσωμάτωσης διορθώσεων προδήλων σφαλμάτων.

17. Την υπ' αρ. 56929/2232/23-9-2013 (Δ' 520) απόφαση Κύρωσης Δασικών Χαρτών των τοπικών/δημοτικών κοινοτήτων Ανατολής και Κατοικά του Δήμου Ιωαννιτών.

18. Την υπ' αρ. 203771/21-12-2017 (Δ' 37) απόφαση κύρωσης των δασικών χαρτών των τοπικών/δημοτικών κοινοτήτων του συνόλου της Περιφερειακής Ενότητας Ιωαννίνων, πλην των δημοτικών κοινοτήτων Ανατολής και Κατοικά του Δήμου Ιωαννιτών.

19. Την υπ' αρ. 24063/4-3-2022(Δ' 188) απόφαση Ανάκλησης κύρωσης δασικού χάρτη.

20. Την υπ' αρ. 126193/27-10-2022 (ΑΔΑ: ΨΔ0Δ4653Π8-ΥΟ1) απόφαση θεώρησης προς κύρωση κατ' άρθρο 19 του ν. 3889/2010, των δασικών χαρτών των τοπικών/δημοτικών κοινοτήτων Βουλιάστης (Δήμου Δωδώνης), Ανατολής, Νήσου Ιωαννίνων (Δήμου Ιωαννιτών), Αγ. Παρασκευής, Αετομηλίτσης, Αρμάτων, Ασημοχωρίου, Βούρμπιανης, Γαναδίου, Καστανέας, Μολίστης, Παλιοσελλίου, Πουρνιάς, Πύργου (Δήμου Κόνιτσας), Βήσσανης, Διμοκορίου (Δήμου Πωγωνίου), Καλαριτών, Ματσουκίου, Μονολιθίου, Πηγαδίων, Σιράκου (Δήμου Β. Τζουμέρκων), Αγ. Μηνά, Ανθρακίτη, Βοβούσης, Βραδέτου, Βρυσσοχωρίου, Διλόφου, Διπόταμου, Ηλιοχωρίου, Καπέσοβου, Καστανώνος Ζαγορίου, Μακρίνου, Μεσοβουνίου, Νεγάδων (Δήμου Ζαγορίου), Βασιλόπουλου, Κάτω Λαψίστης (Δήμου Ζίτσας), ΠΕ Ιωαννίνων, της Διεύθυνσης Δασών Ιωαννίνων, με την οποία εγκρίθηκε το θεματικό περιεχόμενο και η βάση γεωχωρικών δεδομένων των εν θέματι δασικών χαρτών.

21. Το γεγονός ότι στις περιοχές τοπικών/δημοτικών κοινοτήτων Ανατολής, Αρμάτων, Ανθρακίτη, Βασιλόπουλου, Βραδέτου, Γαναδίου, Διπόταμου, Ηλιοχωρίου, Κ. Λαψίστης, Μεσοβουνίου, Μολίστης, Νήσου Ιωαννίνων, Πουρνιάς, Πύργου και Σιράκου, δεν ασκήθηκαν αντιρρήσεις.

22. Τις αποφάσεις της 3ης ΕΠ.Ε.Α ΠΕ Ιωαννίνων, που συγκροτήθηκε με την υπ' αρ. 172574/07-11-2017 (Υ.Ο.Δ.Δ. 606) απόφαση του Συντονιστή Αποκεντρωμένης Διοίκησης Ηπείρου- Δυτικής Μακεδονίας, αναφορικά με τις Τ.Κ. Βήσσανης και Διμοκορίου.

23. Τις αποφάσεις της 4ης ΕΠ.Ε.Α ΠΕ Ιωαννίνων, που συγκροτήθηκε με την υπ' αρ. 172574/07-11-2017 (Υ.Ο.Δ.Δ. 606) απόφαση του Συντονιστή Αποκεντρωμένης Διοίκησης Ηπείρου - Δυτικής Μακεδονίας, αναφορικά με τις Τ.Κ. Αγ. Παρασκευής, Αετομηλίτσας, Ασημοχωρίου, Βούρμπιανης, Καστανέας και Παλιοσελλίου.

24. Τις αποφάσεις της 5ης ΕΠ.Ε.Α ΠΕ Ιωαννίνων, που συγκροτήθηκε με την υπ' αρ. 172574/07-11-2017 (Υ.Ο.Δ.Δ. 606) απόφαση του Συντονιστή Αποκεντρωμένης Διοίκησης Ηπείρου- Δυτικής Μακεδονίας, αναφορικά με τις Τ.Κ. Αγ. Μηνά, Βοβούσης, Βρυσσοχωρίου, Διλόφου, Καπέσοβου, Καστανώνος Ζαγορίου, Μακρίνου και Νεγάδων.

25. Τις αποφάσεις της 7ης ΕΠ.Ε.Α ΠΕ Ιωαννίνων, που συγκροτήθηκε με την υπ' αρ. 172574/07-11-2017 (Υ.Ο.Δ.Δ. 606) απόφαση του Συντονιστή Αποκεντρωμένης Διοίκησης Ηπείρου- Δυτικής Μακεδονίας, αναφορικά με τις Τ.Κ. Καλαριτών, Ματσουκίου, Μονολιθίου και Πηγαδίων.

26. Τις αποφάσεις της 8ης ΕΠ.Ε.Α. ΠΕ Ιωαννίνων, που συγκροτήθηκε με την υπ' αρ. 172574/07-11-2017 (Υ.Ο.Δ.Δ. 606) απόφαση του Συντονιστή Αποκεντρωμένης Διοίκησης Ηπείρου- Δυτικής Μακεδονίας, αναφορικά με την Τ.Κ. Βουλιάστης.

27. Το γεγονός ότι από την παρούσα απόφαση δεν προκαλείται δαπάνη σε βάρος του κρατικού προϋπολογισμού, αποφασίζουμε:

Κυρώνουμε κατά το άρθρο 19 του ν. 3889/2010, τους δασικούς χάρτες των τοπικών/δημοτικών κοινοτήτων: Βουλιάστης (Δήμου Δωδώνης), Ανατολής, Νήσου Ιωαννίνων (Δήμου Ιωαννιτών), Αγ. Παρασκευής, Αετομηλίτσης, Αρμάτων, Ασημοχωρίου, Βούρμπιανης, Γαναδίου, Καστανέας, Μολίστης, Παλιοσελλίου, Πουρνιάς, Πύργου (Δήμου Κόνιτσας), Βήσσανης, Διμοκορίου (Δήμου Πωγωνίου), Καλαριτών, Ματσουκίου, Μονολιθίου, Πηγαδίων, Σιράκου (Δήμου Β. Τζουμέρκων), Αγ. Μηνά, Ανθρακίτη, Βοβούσης, Βραδέτου, Βρυσσοχωρίου, Διλόφου, Διπόταμου, Ηλιοχωρίου, Καπέσοβου, Καστανώνος Ζαγορίου, Μακρίνου, Μεσοβουνίου, Νεγάδων (Δήμου Ζαγορίου), Βασιλόπουλου, Κάτω Λαψίστης (Δήμου Ζίτσας), ΠΕ Ιωαννίνων, ως προς τα τμήματά τους, όπως θεωρήθηκαν με την 126193/27-10-022 (ΑΔΑ: ΨΔ0Δ4653Π8-ΥΟ1) απόφαση της Διεύθυνσης Δασών Ιωαννίνων, και εμφανίζονται στα συνημμένα ψηφιακά διαγράμματα (.pdf) κλίμακας 1:50.000, που συνοδεύουν και αποτελούν αναπόσπαστο τμήμα της παρούσας, στα οποία αποτυπώνονται με:

α. με πράσινο περίγραμμα και πράσινη διαγράμμιση, τα τμήματα που αποτελούν δασικές εν γένει εκτάσεις των παρ. 1, 2, 3, 4 και 5 του άρθρου 3 του ν. 998/1979,

β. με κίτρινο περίγραμμα και κίτρινη διαγράμμιση, τα τμήματα που αποτελούν εκτάσεις που δεν διέπονται από τις διατάξεις της δασικής νομοθεσίας.

Από την ημερομηνία δημοσίευσης της παρούσας ο ανωτέρω δασικός χάρτης καθίσταται οριστικός και έχει

πλήρη αποδεικτική ισχύ σε κάθε διοικητική ή δικαστική αρχή για όλα τα τμήματα που αποτυπώνονται σε αυτόν με πράσινο περίγραμμα και πράσινη διαγράμμιση, τα οποία αποτελούν δασικές εν γένει εκτάσεις των παραγράφων 1, 2, 3, 4 και 5 του άρθρου 3 του ν. 998/1979.

Επί των ανωτέρω εκτάσεων εφαρμόζονται οι διατάξεις της δασικής νομοθεσίας, με την επιφύλαξη των προβλε-

πομένων στην παρ. 5 του ως άνω άρθρου 3, ως προς τις χορτολιβαδικές και τις πετρώδεις και βραχώδεις εκτάσεις των περ. α' και β' της ως άνω παραγράφου.

Ο οριστικός δασικός χάρτης φυλάσσεται και τηρείται από το Τμήμα Δασικών Χαρτογραφήσεων της Διεύθυνσης Δασών Ιωαννίνων στον ειδικό διαδικτυακό τόπο ανάρτησης δασικών χαρτών στην ιστοσελίδα του φορέα «Ελληνικό Κτηματολόγιο».



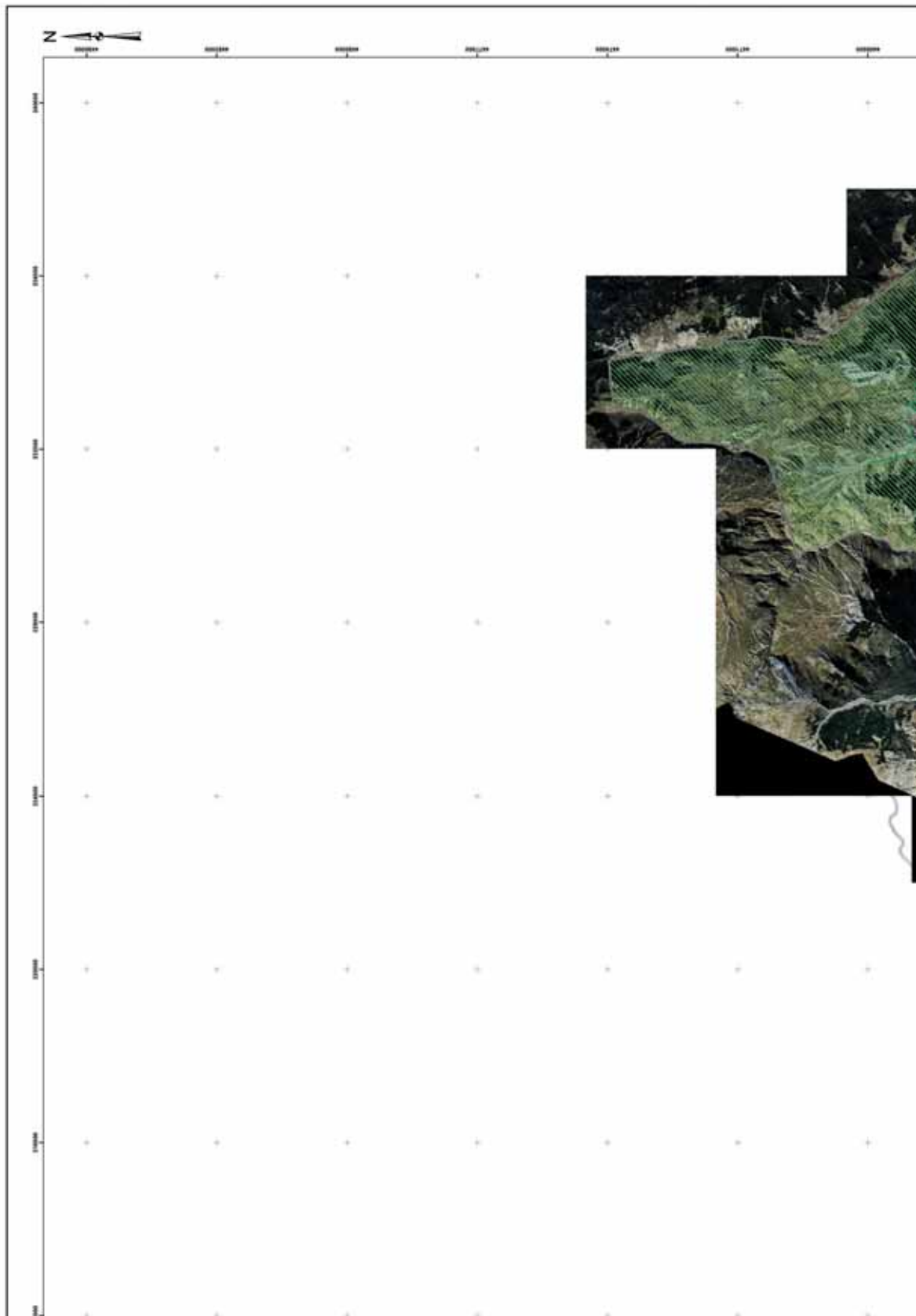

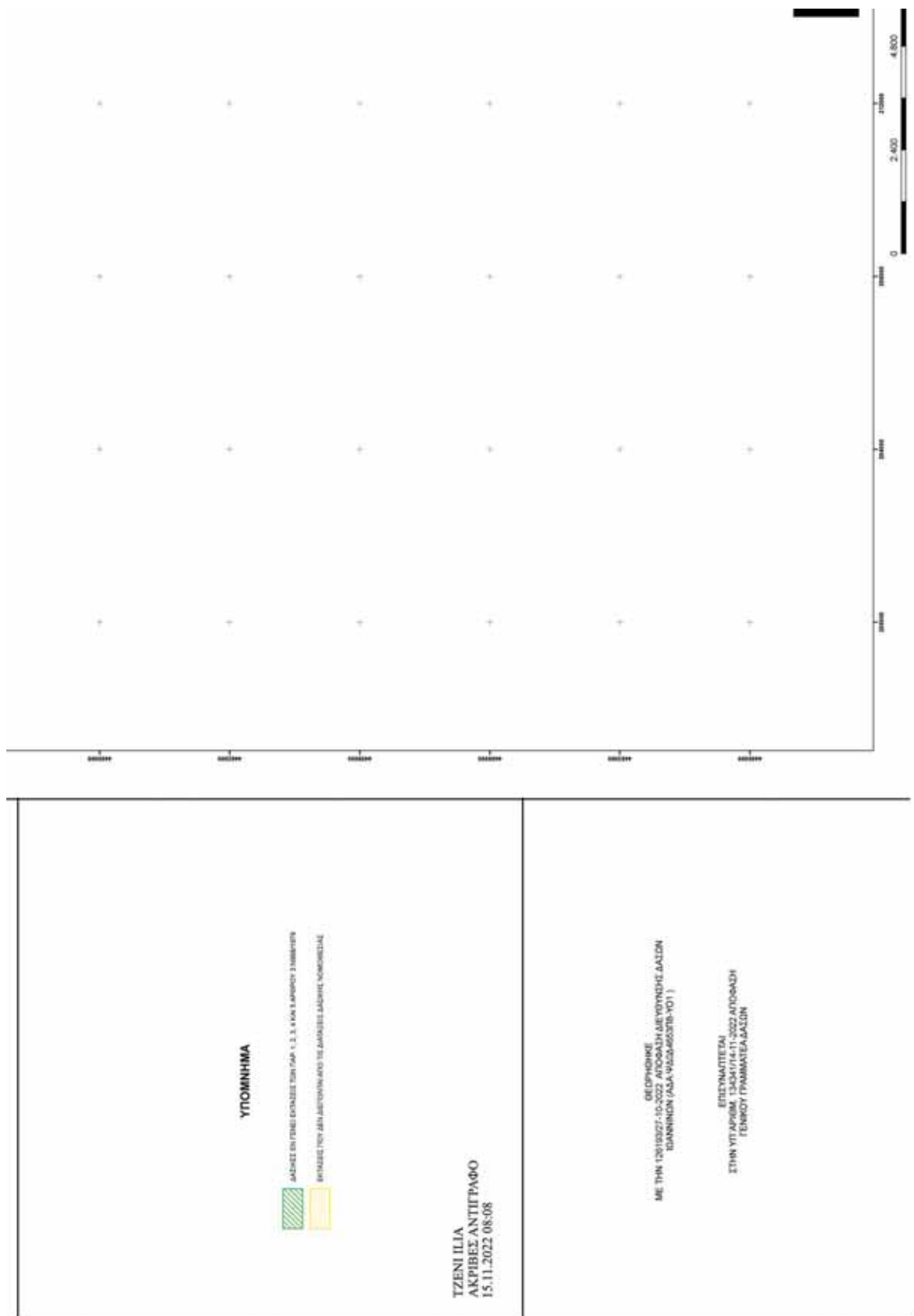

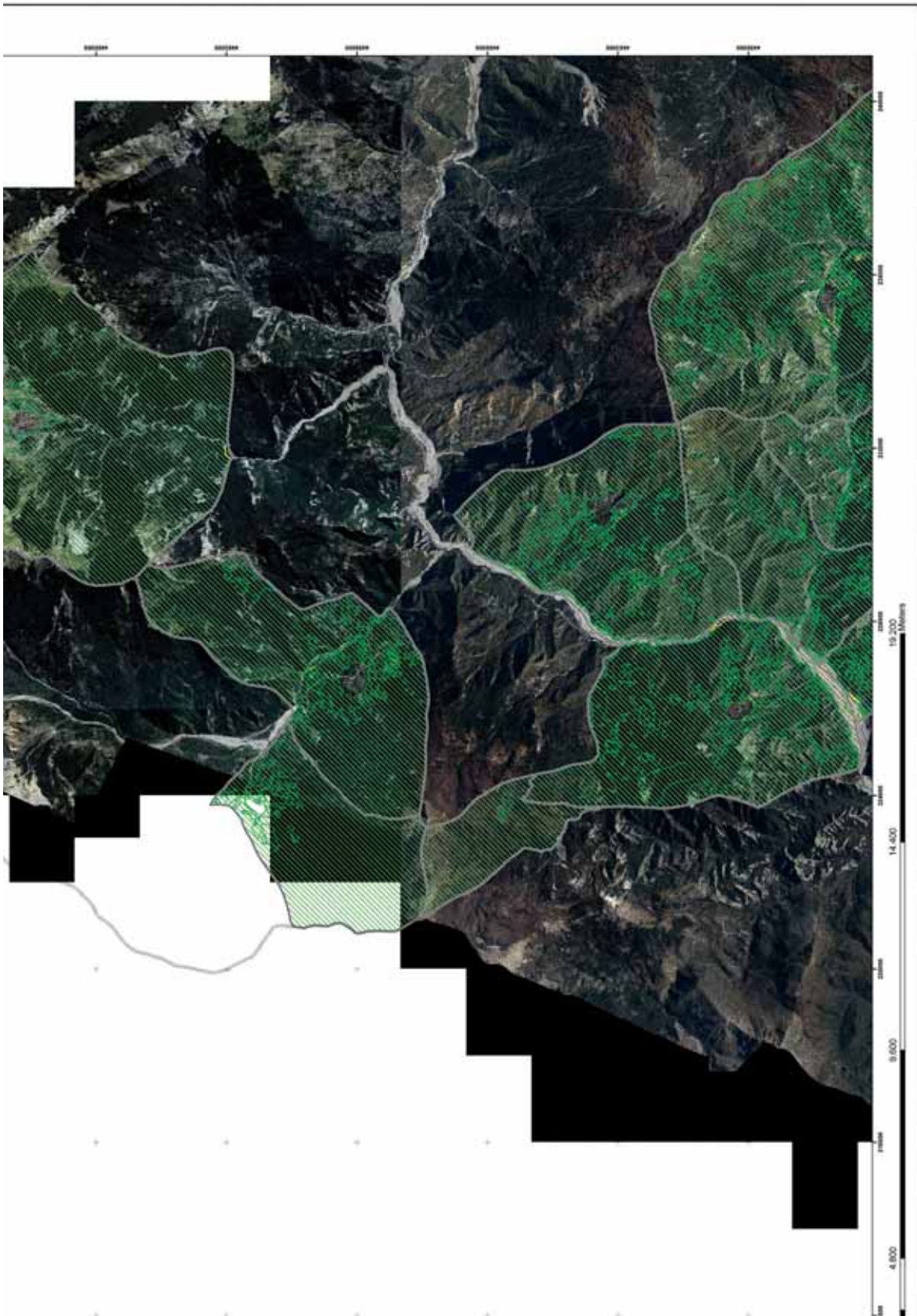

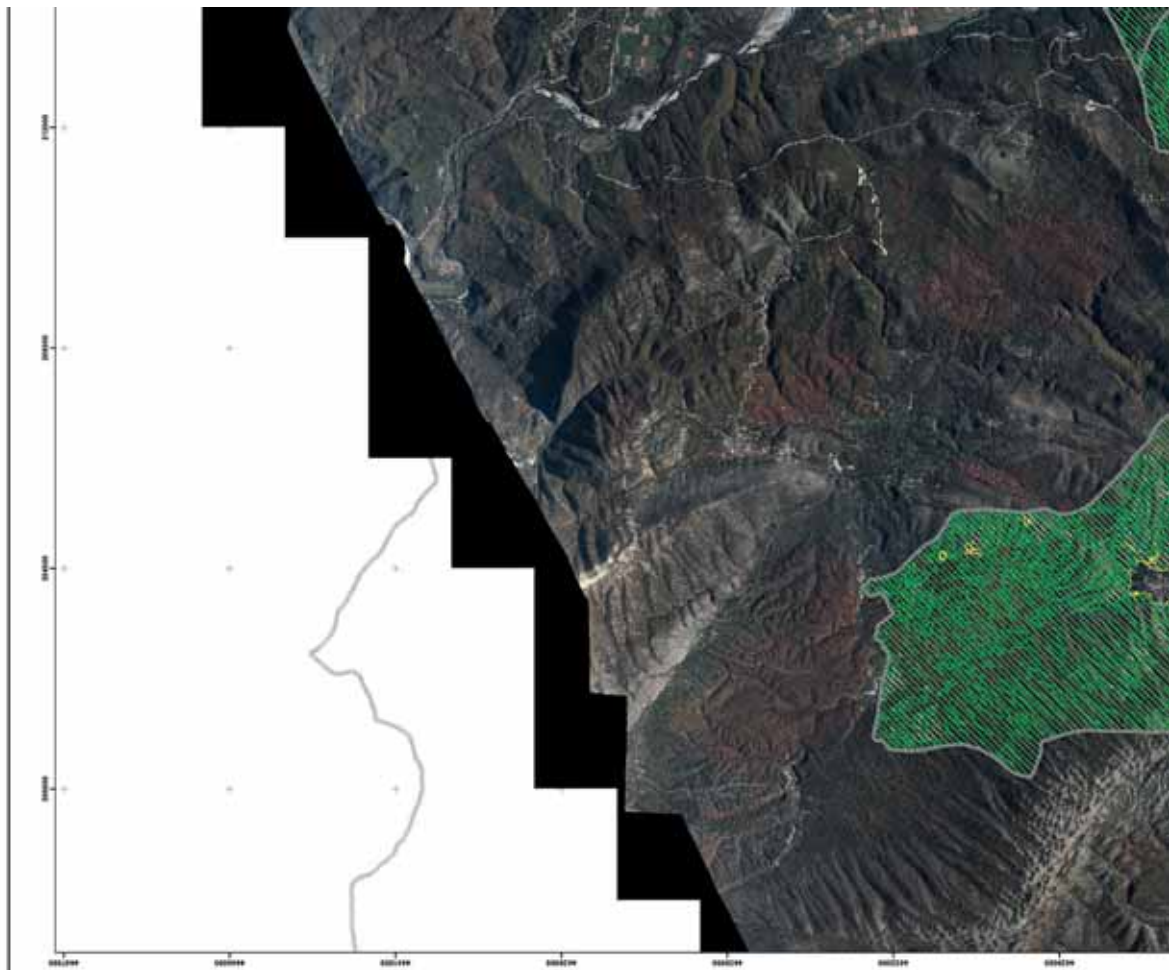

**ΕΘΝΙΚΟ ΤΥΠΟΓΡΑΦΕΙΟ**  
 Για τεχνικούς λόγους στο σχεδιασμό, τον αρίθμηση και το ηλεκτρονικό αρχείο, έγινε αμείωτη σφίγκση κατά ποσοστό **39%**

ΥΠΟΥΡΓΕΙΟ ΠΕΡΙΒΑΛΛΟΝΤΟΣ & ΕΝΕΡΓΕΙΑΣ  
 ΕΠΙΘΕΩΡΗΣΗ ΕΦΑΡΜΟΓΗΣ ΔΑΣΙΚΗΣ ΠΟΛΙΤΙΚΗΣ  
 ΗΠΕΙΡΟΥ - ΔΥΤΙΚΗΣ ΜΑΚΕΔΟΝΙΑΣ  
 ΔΙΕΥΘΥΝΣΗ ΔΑΣΩΝ ΙΔΑΝΝΙΝΩΝ

Διατίθεται δωρεάν στην ιστοσελίδα του Εθνικού Οργανισμού Διαχείρισης Φυσικού Περιβάλλοντος (ΕΟΔΦΠ) στην διεύθυνση: [www.eodfp.gr](http://www.eodfp.gr).  
 Αρχειοθετημένο στο: [https://www.eodfp.gr/index.php?option=com\\_content&view=article&id=78](https://www.eodfp.gr/index.php?option=com_content&view=article&id=78).  
 Διατίθεται δωρεάν στην ιστοσελίδα του Εθνικού Οργανισμού Διαχείρισης Φυσικού Περιβάλλοντος (ΕΟΔΦΠ) στην διεύθυνση: [www.eodfp.gr](http://www.eodfp.gr).  
 Αρχειοθετημένο στο: [https://www.eodfp.gr/index.php?option=com\\_content&view=article&id=78](https://www.eodfp.gr/index.php?option=com_content&view=article&id=78).

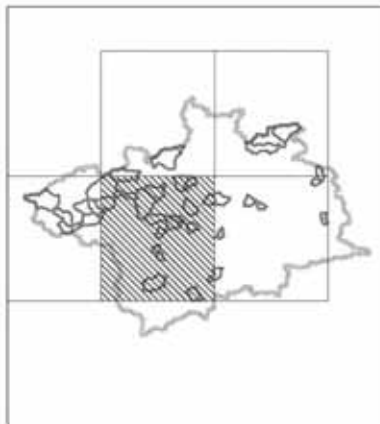

ΟΛΙΚΟΣ ΚΥΡΩΜΕΝΟΣ ΔΑΣΙΚΟΣ ΧΑΡΤΗΣ

ΚΛΙΜΑΚΑ 1 : 50.000

ΦΩΤΟΑΕΡΙΑΚΗ, 2015 - 2016



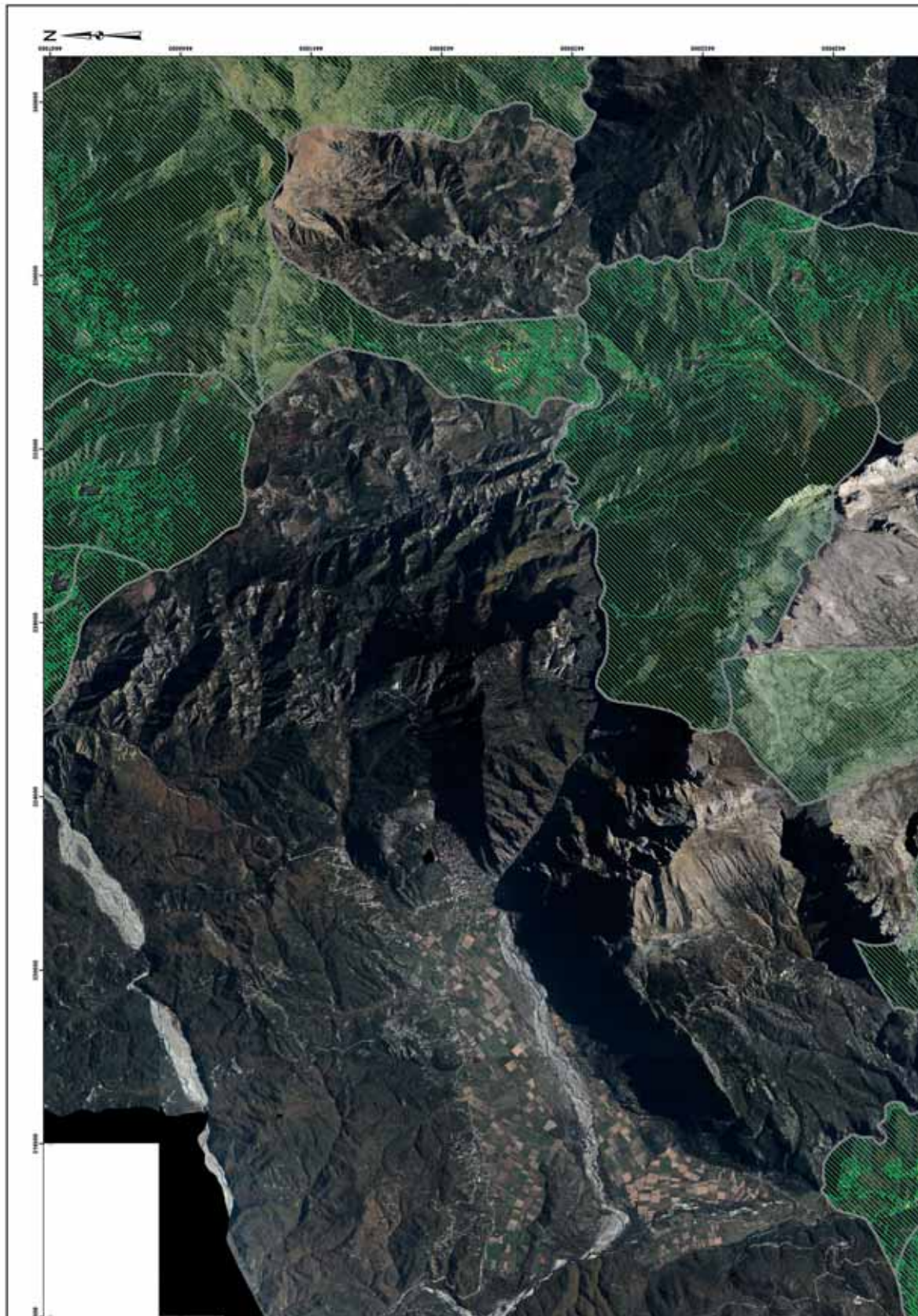

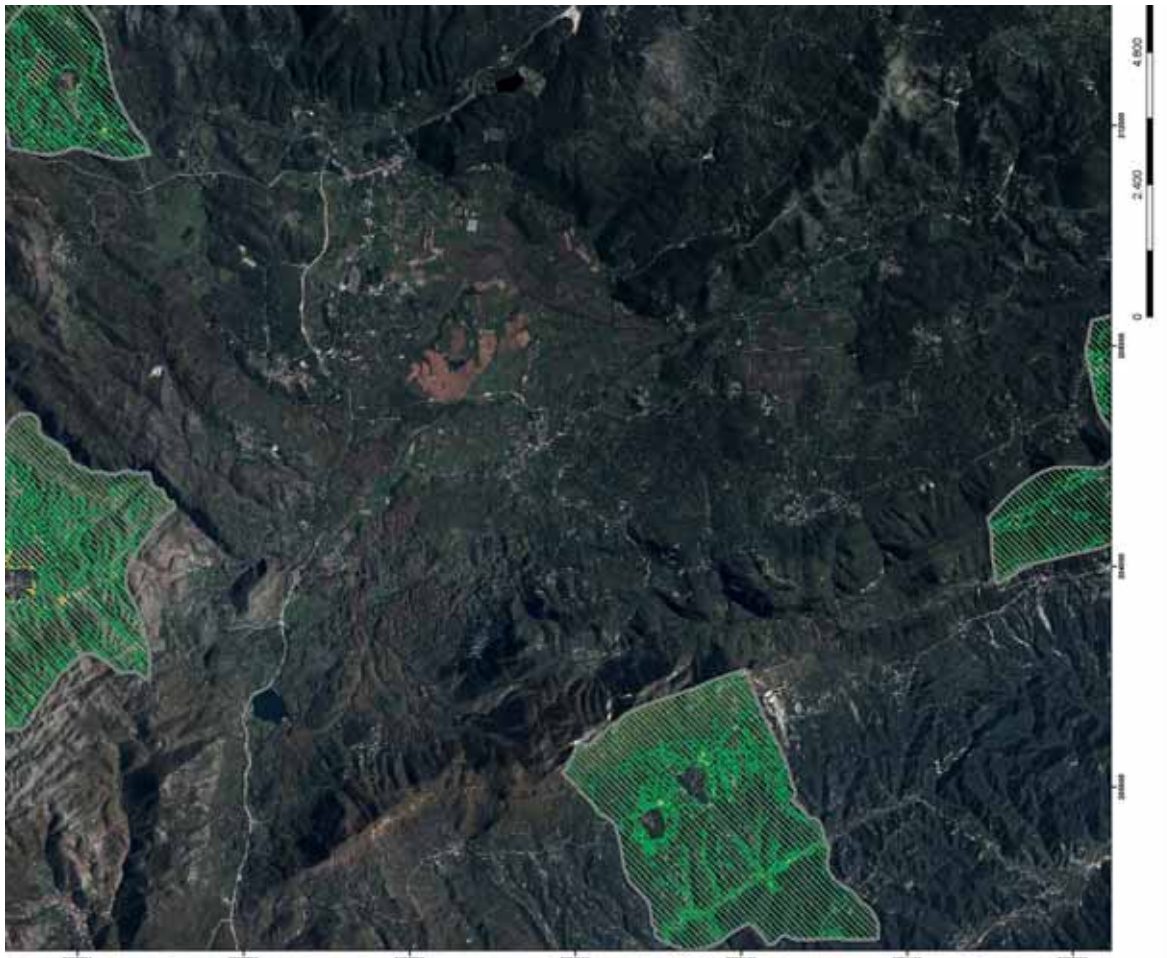

**ΥΠΟΜΝΗΜΑ**

-  ΠΑΡΚΕΣ ΕΝΤΕΡΟ ΕΚΧΕΙΣΕ ΤΩΝ ΤΩΜ. 1, 2, 3, 4 ΚΑΙ 5 ΑΡΜΟΥ 1 ΗΜΕΡΩΝ
-  ΚΥΝΑΡΕΣ ΤΩΝ ΔΕΝΔΡΩΝ ΚΑΙ ΤΩΝ ΑΝΑΓΕΣΣΕ ΔΕΥΤΕΡΟΧΕΙΜΕΡΩΝ

**ΤΖΕΝΙ ΙΛΙΑ**  
**ΑΚΡΙΒΕΣ ΑΝΤΙΓΡΑΦΟ**  
15.11.2022 08:11

ΩΡΟΛΟΓΙΟΝ  
ΜΕ ΤΗΝ 12013027-10-2022 ΑΠΟΦΑΣΗ ΔΕ ΥΠΟΥΡΧΙΚΗΣ ΔΙΑΣΤΑΣΗΣ  
ΙΩΑΝΝΙΝΩΝ (ΑΔΑ:950Λ465378-Υ01)

ΕΠΕΞΗΜΑΤΙΣΤΕΝ  
ΣΤΗΝ ΥΠ ΑΡΧΙΩΝ 1342417/4-11-2022 ΑΠΟΦΑΣΗ  
ΓΕΝΙΚΟΥ ΓΡΑΜΜΑΤΕΑ ΔΙΑΣΤΑΣΗΣ

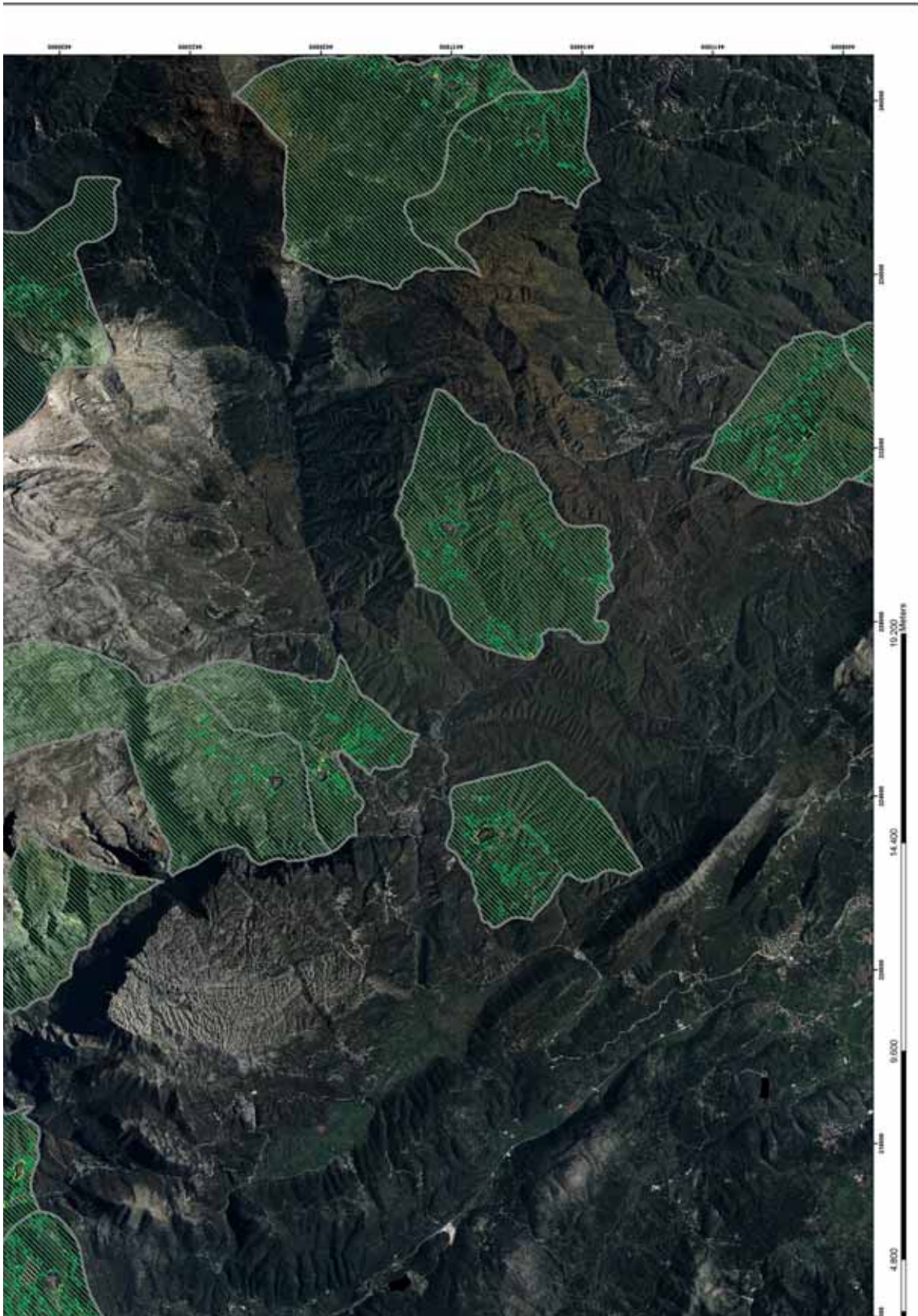



**ΕΘΝΙΚΟ ΤΥΠΟΓΡΑΦΕΙΟ**  
 Για τεχνικούς λόγους στο σχεδιάγραμμα,  
 από το ηλεκτρονικό αρχείο, έγινε  
 σμίκρυνση κατά ποσοστό **39%**

**ΥΠΟΥΡΓΕΙΟ ΠΕΡΙΒΑΛΛΟΝΤΟΣ & ΕΝΕΡΓΕΙΑΣ  
 ΕΠΙΘΕΩΡΗΣΗ ΕΦΑΡΜΟΓΗΣ ΔΑΣΙΚΗΣ ΠΟΛΙΤΙΚΗΣ  
 ΗΠΕΙΡΟΥ - ΔΥΤΙΚΗΣ ΜΑΚΕΔΟΝΙΑΣ  
 ΔΙΕΥΘΥΝΣΗ ΔΑΣΩΝ ΙΩΑΝΝΙΝΩΝ**

Σταύρος Καραμάνης, Γεωγραφικός Υποστηρικτής, Δάσκαλος (Διεύθυνση)  
 Αγγελική Παπαδοπούλου, Γεωγραφικός Υποστηρικτής, Δάσκαλος (Διεύθυνση)  
 Αργυρώ Παπαδοπούλου, Γεωγραφικός Υποστηρικτής, Δάσκαλος (Διεύθυνση)  
 Μανώλης Παπαδόπουλος, Γεωγραφικός Υποστηρικτής, Δάσκαλος (Διεύθυνση)  
 Παναγιώτης Παπαδόπουλος, Γεωγραφικός Υποστηρικτής, Δάσκαλος (Διεύθυνση)  
 Παναγιώτης Παπαδόπουλος, Γεωγραφικός Υποστηρικτής, Δάσκαλος (Διεύθυνση)  
 Παναγιώτης Παπαδόπουλος, Γεωγραφικός Υποστηρικτής, Δάσκαλος (Διεύθυνση)  
 Παναγιώτης Παπαδόπουλος, Γεωγραφικός Υποστηρικτής, Δάσκαλος (Διεύθυνση)  
 Παναγιώτης Παπαδόπουλος, Γεωγραφικός Υποστηρικτής, Δάσκαλος (Διεύθυνση)  
 Παναγιώτης Παπαδόπουλος, Γεωγραφικός Υποστηρικτής, Δάσκαλος (Διεύθυνση)  
 Παναγιώτης Παπαδόπουλος, Γεωγραφικός Υποστηρικτής, Δάσκαλος (Διεύθυνση)  
 Παναγιώτης Παπαδόπουλος, Γεωγραφικός Υποστηρικτής, Δάσκαλος (Διεύθυνση)  
 Παναγιώτης Παπαδόπουλος, Γεωγραφικός Υποστηρικτής, Δάσκαλος (Διεύθυνση)  
 Παναγιώτης Παπαδόπουλος, Γεωγραφικός Υποστηρικτής, Δάσκαλος (Διεύθυνση)  
 Παναγιώτης Παπαδόπουλος, Γεωγραφικός Υποστηρικτής, Δάσκαλος (Διεύθυνση)  
 Παναγιώτης Παπαδόπουλος, Γεωγραφικός Υποστηρικτής, Δάσκαλος (Διεύθυνση)  
 Παναγιώτης Παπαδόπουλος, Γεωγραφικός Υποστηρικτής, Δάσκαλος (Διεύθυνση)  
 Παναγιώτης Παπαδόπουλος, Γεωγραφικός Υποστηρικτής, Δάσκαλος (Διεύθυνση)  
 Παναγιώτης Παπαδόπουλος, Γεωγραφικός Υποστηρικτής, Δάσκαλος (Διεύθυνση)  
 Παναγιώτης Παπαδόπουλος, Γεωγραφικός Υποστηρικτής, Δάσκαλος (Διεύθυνση)



ΟΛΙΚΟΣ ΚΥΡΩΜΕΝΟΣ ΔΑΣΙΚΟΣ ΧΑΡΤΗΣ

ΚΥΛΙΜΑΚΑ 1 : 50.000

ΕΚΔΟΣΗ 2015 - 2016

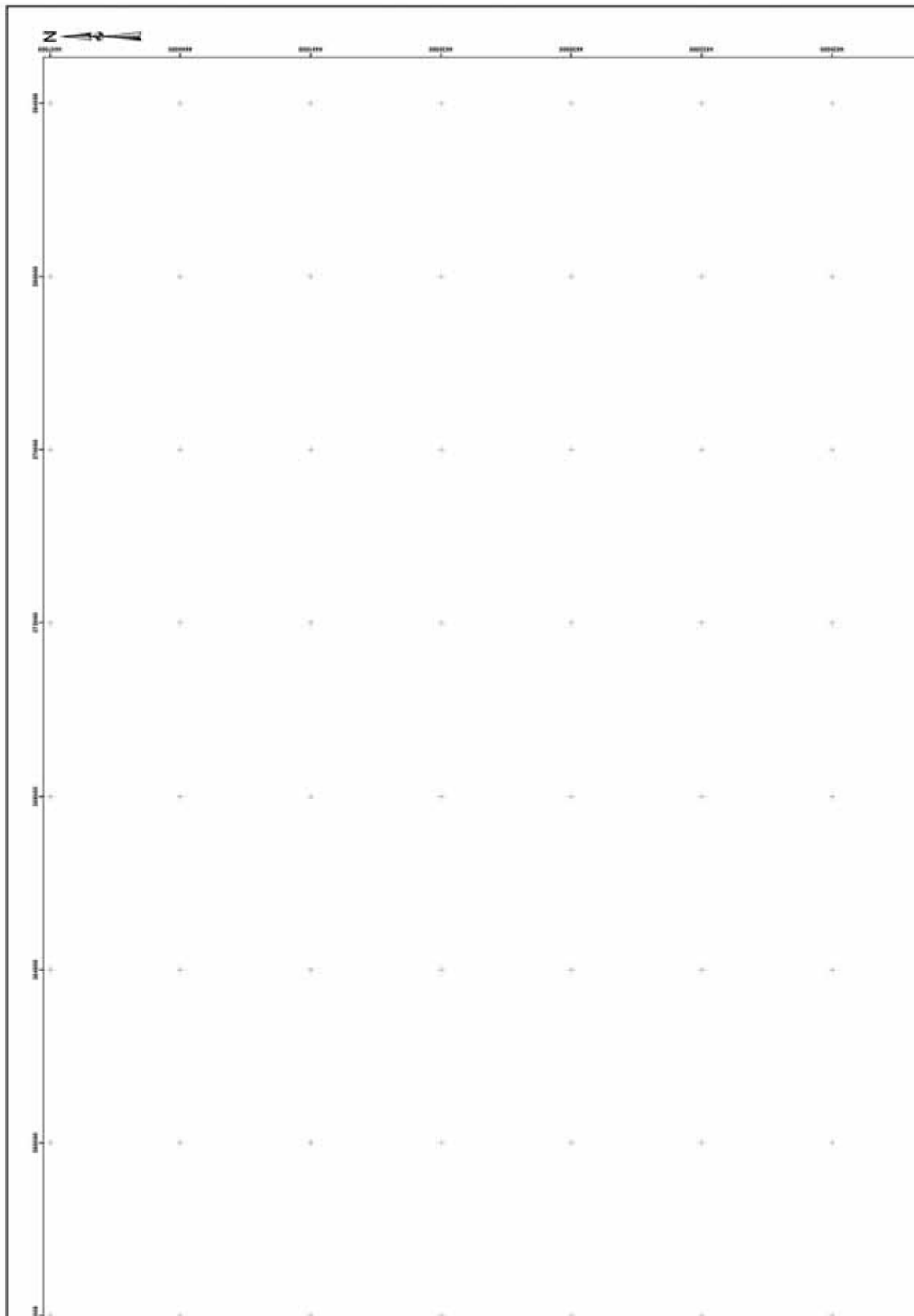

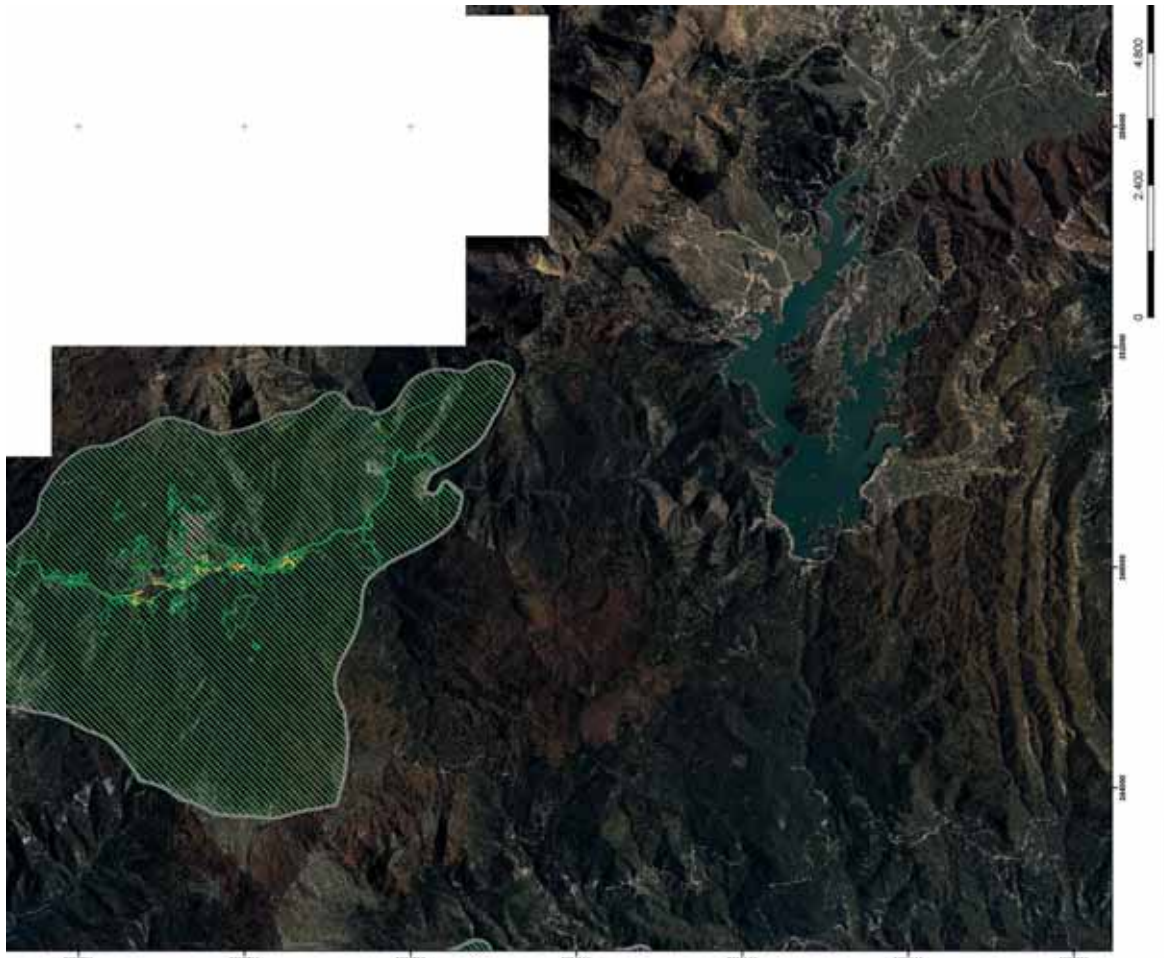

**ΥΠΟΜΝΗΜΑ**

-  ΔΙΑΚΡΙΣΗ ΕΝΤΕΡΗΣ ΕΚΔΟΣΗΣ ΤΩΝ ΤΩΝ Α. 1, 2, 3, 4 ΚΑΙ 5 ΑΡΧΑΙΟΤΩΝ ΣΤΑΜΑΤΙΟΥ
-  ΜΗΤΑΞΙΣ ΤΩΝ ΔΕΝ ΑΣΦΟΛΩΝ ΚΑΙ ΤΩΝ ΔΙΑΚΡΙΣΕΩΣ ΔΕΥΤΕΡΗΣ ΚΑΤΗΓΟΡΙΑΣ

**TZENI ILIA**  
**AKPIBES ANTIΓPAΦO**  
15.11.2022 08:13

ΓΕΩΡΓΙΟΠΟΛΙΣ  
ΜΕ ΤΗΝ 12010327-10-2022 ΑΠΟΦΑΣΗ ΔΕΥΤΕΡΗΣ ΚΑΤΗΓΟΡΙΑΣ  
ΣΤΑΜΑΤΙΟΥ (ΑΔΑ:Ψ52ΩΛ65378-Υ01)

ΕΠΙΣΤΡΑΤΕΥΣΗ  
ΣΤΗΝ ΥΠΟΚΑΤΑΣΤΑΣΗ 13424174-11-2022 ΑΠΟΦΑΣΗ  
ΓΕΝΙΚΟΥ ΓΡΑΜΜΑΤΕΙΑΣ

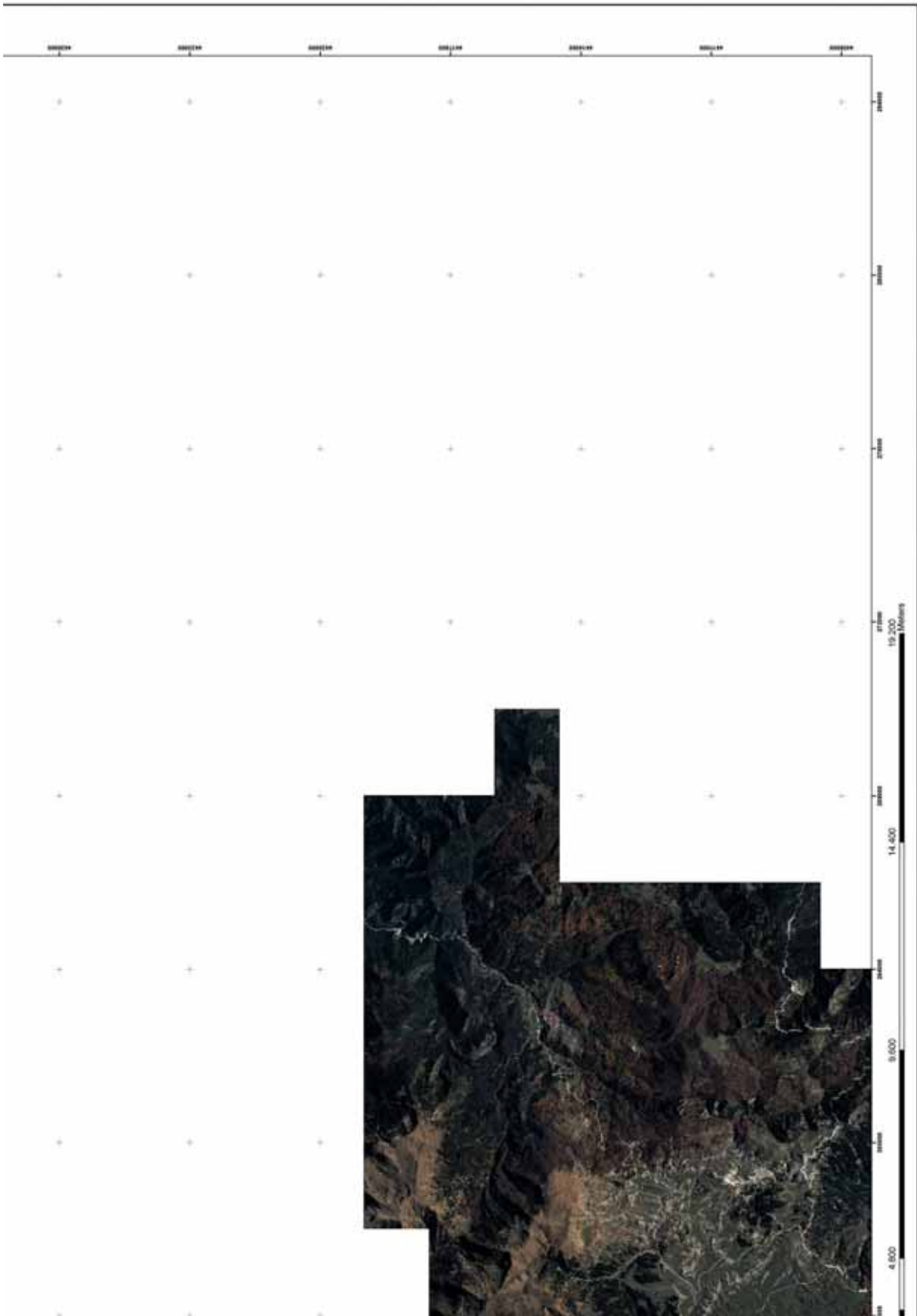

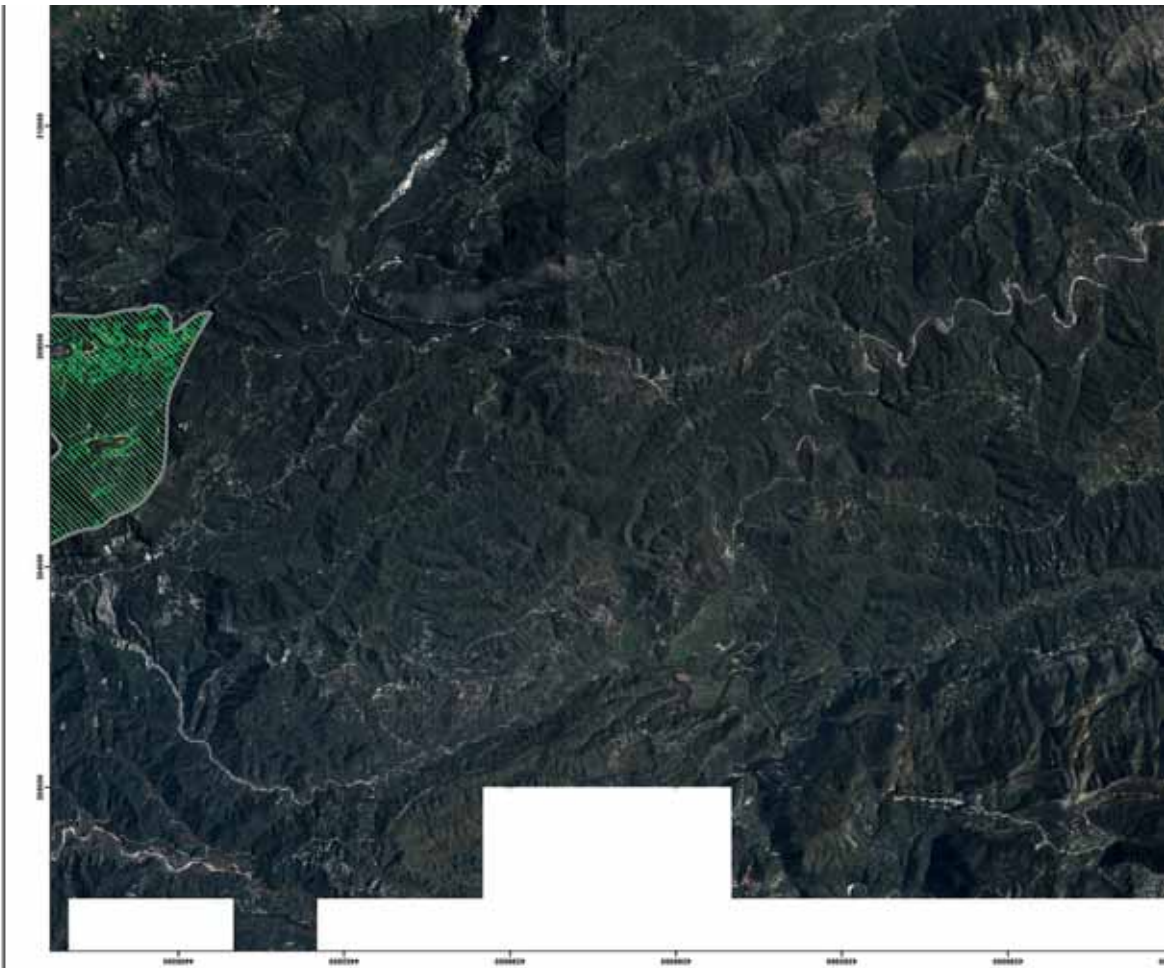

**ΕΘΝΙΚΟ ΤΥΠΟΓΡΑΦΕΙΟ**  
 Για τεχνικούς λόγους στα σχέδια, έγινε από το ηλεκτρονικό αρχείο, έγχρηση στίκρινση κατά ποσοστό **39%**

**ΥΠΟΥΡΓΕΙΟ ΠΕΡΙΒΑΛΛΟΝΤΟΣ & ΕΝΕΡΓΕΙΑΣ  
 ΕΠΙΘΕΩΡΗΣΗ ΕΦΑΡΜΟΓΗΣ ΔΑΣΙΚΗΣ ΠΟΛΙΤΙΚΗΣ  
 ΗΠΕΙΡΟΥ -ΔΥΤΙΚΗΣ ΜΑΚΕΔΟΝΙΑΣ  
 ΔΙΕΥΘΥΝΣΗ ΔΑΣΩΝ ΙΩΑΝΝΙΝΩΝ**

Στοιχεία έκδοσης: Έκδοση 1/2016, Έκδοση 2/2016, Έκδοση 3/2016, Έκδοση 4/2016, Έκδοση 5/2016, Έκδοση 6/2016, Έκδοση 7/2016, Έκδοση 8/2016, Έκδοση 9/2016, Έκδοση 10/2016, Έκδοση 11/2016, Έκδοση 12/2016, Έκδοση 13/2016, Έκδοση 14/2016, Έκδοση 15/2016, Έκδοση 16/2016, Έκδοση 17/2016, Έκδοση 18/2016, Έκδοση 19/2016, Έκδοση 20/2016, Έκδοση 21/2016, Έκδοση 22/2016, Έκδοση 23/2016, Έκδοση 24/2016, Έκδοση 25/2016, Έκδοση 26/2016, Έκδοση 27/2016, Έκδοση 28/2016, Έκδοση 29/2016, Έκδοση 30/2016, Έκδοση 31/2016, Έκδοση 32/2016, Έκδοση 33/2016, Έκδοση 34/2016, Έκδοση 35/2016, Έκδοση 36/2016, Έκδοση 37/2016, Έκδοση 38/2016, Έκδοση 39/2016, Έκδοση 40/2016, Έκδοση 41/2016, Έκδοση 42/2016, Έκδοση 43/2016, Έκδοση 44/2016, Έκδοση 45/2016, Έκδοση 46/2016, Έκδοση 47/2016, Έκδοση 48/2016, Έκδοση 49/2016, Έκδοση 50/2016, Έκδοση 51/2016, Έκδοση 52/2016, Έκδοση 53/2016, Έκδοση 54/2016, Έκδοση 55/2016, Έκδοση 56/2016, Έκδοση 57/2016, Έκδοση 58/2016, Έκδοση 59/2016, Έκδοση 60/2016, Έκδοση 61/2016, Έκδοση 62/2016, Έκδοση 63/2016, Έκδοση 64/2016, Έκδοση 65/2016, Έκδοση 66/2016, Έκδοση 67/2016, Έκδοση 68/2016, Έκδοση 69/2016, Έκδοση 70/2016, Έκδοση 71/2016, Έκδοση 72/2016, Έκδοση 73/2016, Έκδοση 74/2016, Έκδοση 75/2016, Έκδοση 76/2016, Έκδοση 77/2016, Έκδοση 78/2016, Έκδοση 79/2016, Έκδοση 80/2016, Έκδοση 81/2016, Έκδοση 82/2016, Έκδοση 83/2016, Έκδοση 84/2016, Έκδοση 85/2016, Έκδοση 86/2016, Έκδοση 87/2016, Έκδοση 88/2016, Έκδοση 89/2016, Έκδοση 90/2016, Έκδοση 91/2016, Έκδοση 92/2016, Έκδοση 93/2016, Έκδοση 94/2016, Έκδοση 95/2016, Έκδοση 96/2016, Έκδοση 97/2016, Έκδοση 98/2016, Έκδοση 99/2016, Έκδοση 100/2016



ΟΛΙΚΟΣ ΚΥΡΙΩΜΕΝΟΣ ΔΑΣΙΚΟΣ ΧΑΡΤΗΣ

ΚΥΛΙΑΚΑ 1 : 50.000

ΦΩΤΟΓΡΑΦΙΑ 2015 - 2016



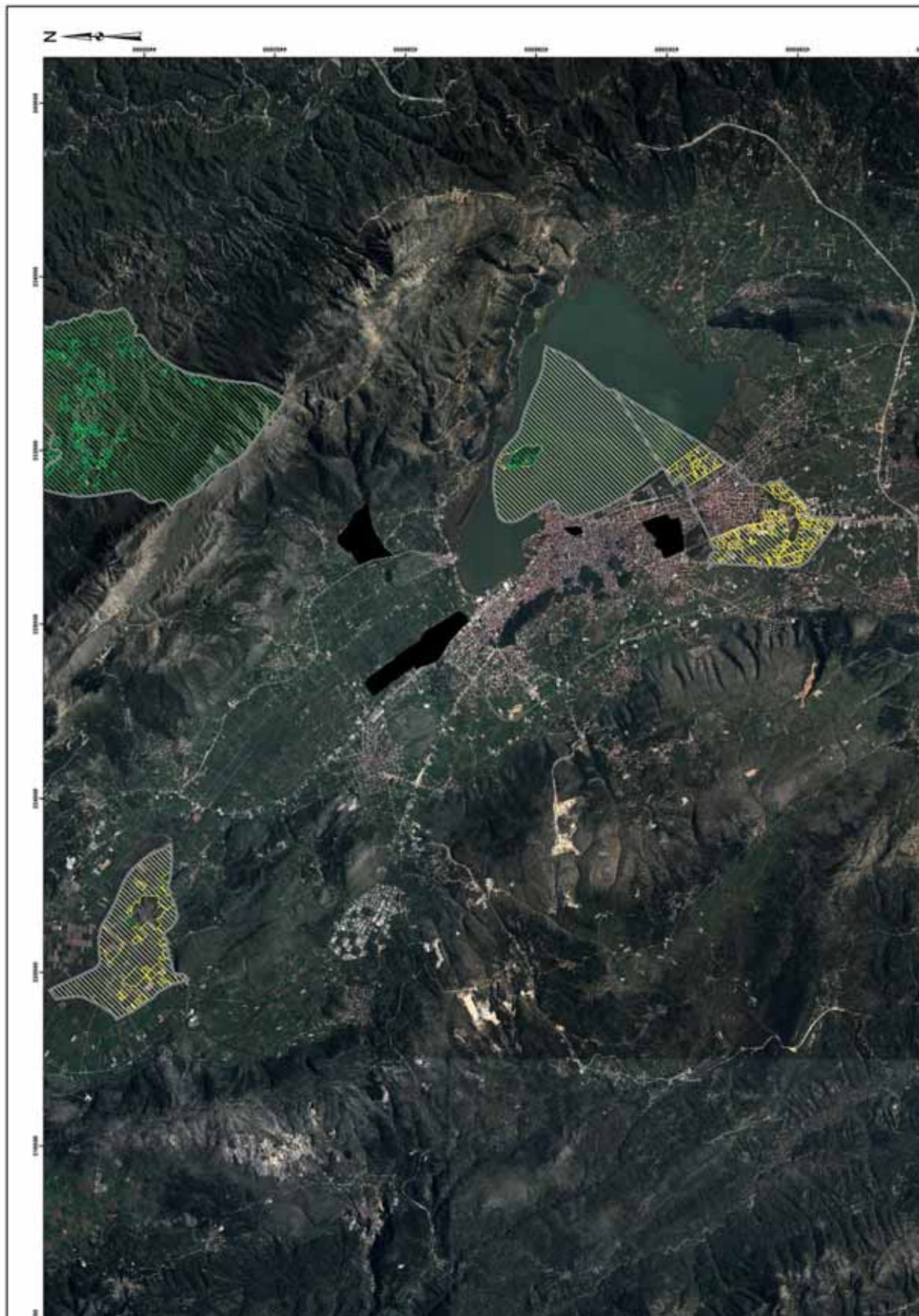

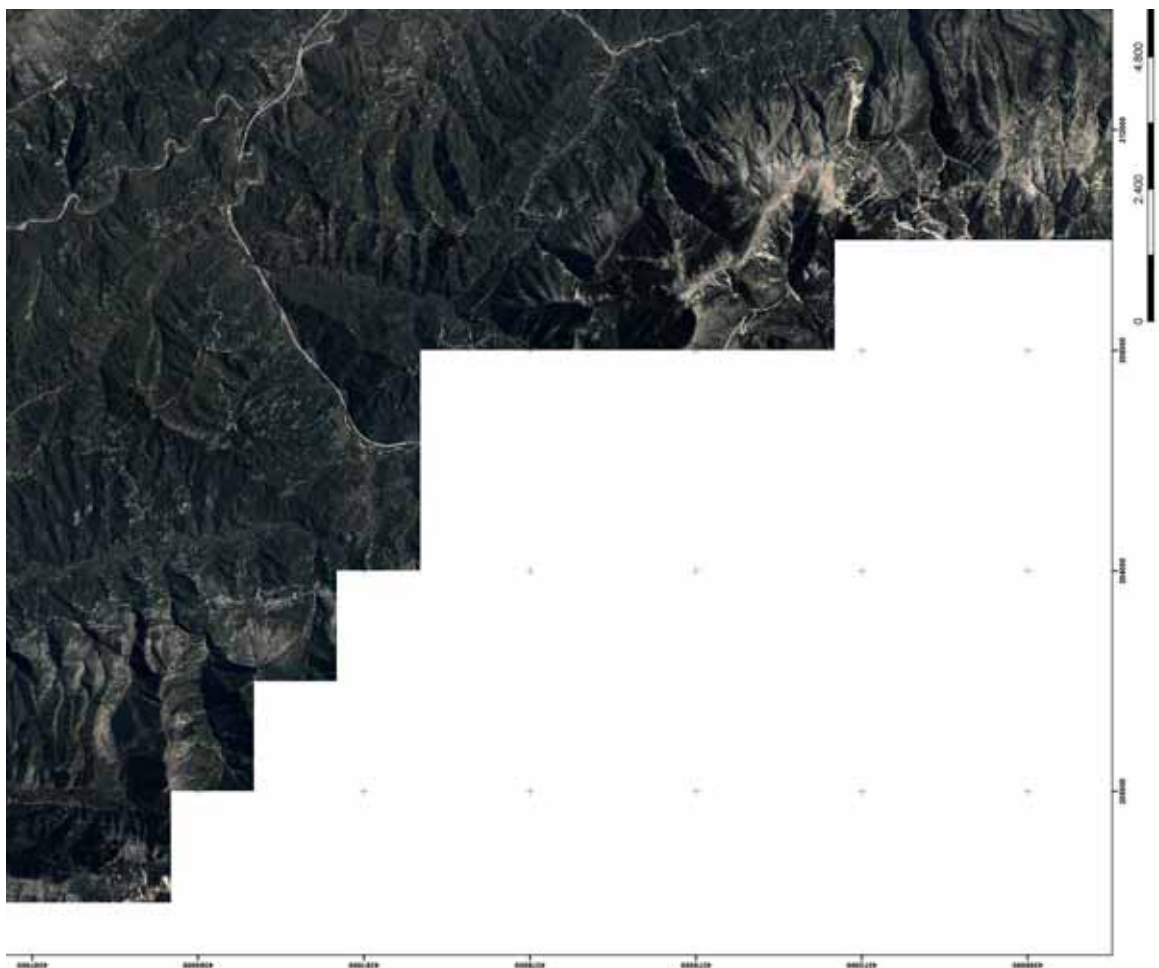

**ΥΠΟΜΝΗΜΑ**

-  ΔΑΧΥΣ ΕΝΤΕΡΗΣ ΕΚΧΕΙΣ ΤΩΝ ΓΩΝ 1, 2, 3, 4 ΚΑΙ 5 ΑΡΜΟΣΤΩΣ ΣΥΜΒΟΥΤΗΡ
-  ΜΕΤΑΞΕΙ ΤΩΝ ΔΕΥΤΕΡΩΝ ΚΑΙ ΤΩΝ ΔΑΧΥΣ ΔΕΥΤΕΡΗΣ ΚΑΙ ΤΡΙΤΗΣ

**ΤΖΕΝΙ ΙΛΙΑ**  
**ΑΚΡΙΒΕΣ ΑΝΤΙΓΡΑΦΟ**  
15.11.2022 08:16

ΓΕΩΡΓΙΟΣ  
ΜΕ ΤΗΝ 12010027-10-2022 ΑΠΟΦΑΣΗ ΔΕΥΤΕΡΗΣ ΔΑΧΥΣ  
ΚΑΝΟΝΙΣΜΟΥ (ΔΑΔ.4022/ΑΔΕΣΤΩ-ΥΟ1)

ΕΠΕΥΝΑΤΕΣ  
ΣΤΗΝ ΥΠΟΜΝΗΜΑ 13424/14-11-2022 ΑΠΟΦΑΣΗ  
ΓΕΝΙΚΟΥ ΓΡΑΜΜΑΤΕΑ ΔΑΧΥΣ





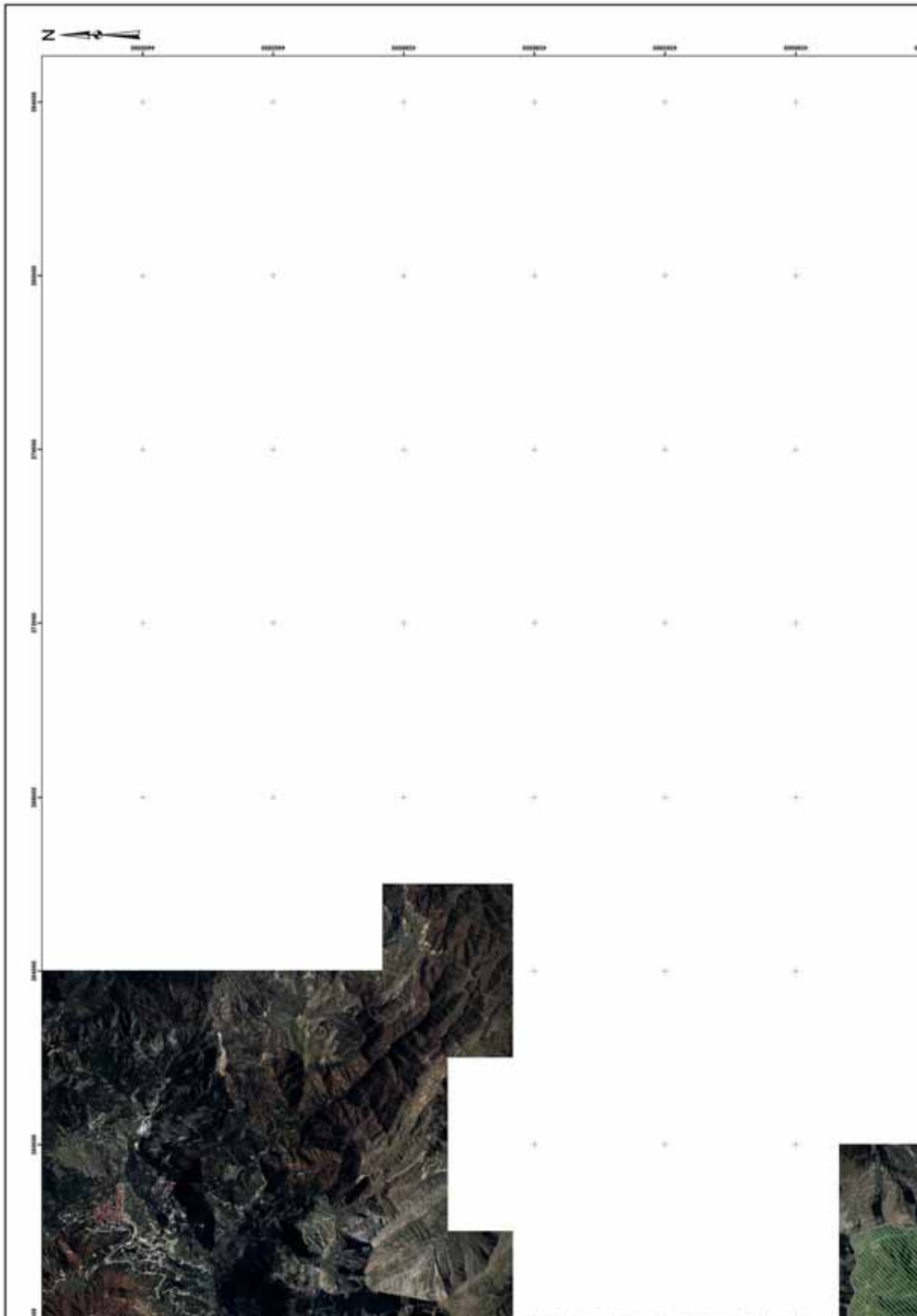

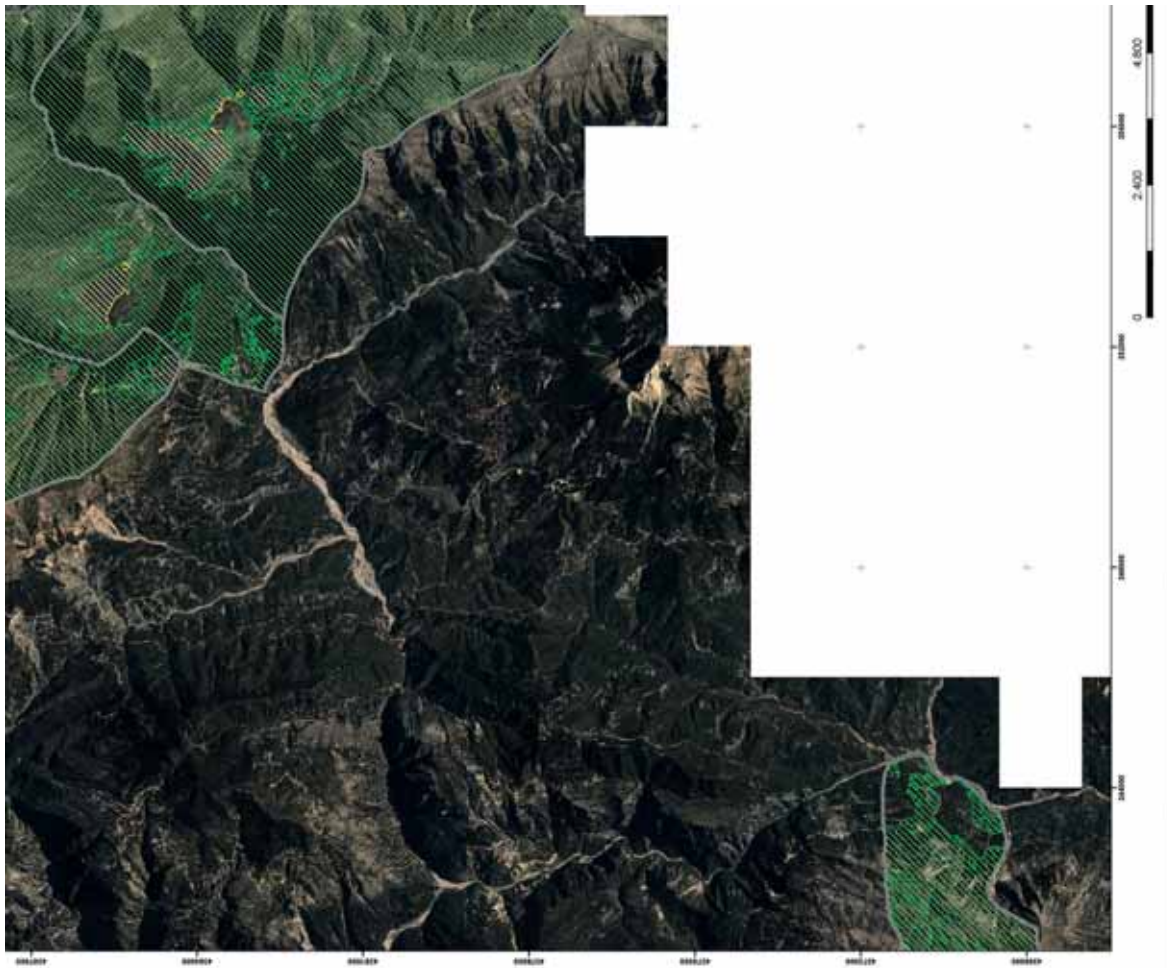

**ΥΠΟΜΝΗΜΑ**

-  ΔΙΑΚΕΣ ΕΝΤΕΡΕΣ ΕΚΔΟΣΕΣ ΤΩΝ ΤΩΠ. 1, 2, 3, 4 ΚΑΙ 5 ΑΡΧΙΤΕΚΤ. ΣΧΕΔΙΩΝ
-  ΜΕΤΑΚΕΣ ΤΩΝ ΔΕΝ ΑΣΦΟΔΛΩΝ ΤΩΝ ΔΙΑΚΕΣ ΔΕΥΤΕΡΗΣ ΚΑΤΗΓΟΡΙΑΣ

ΤΖΕΝΙ ΙΛΙΑ  
ΑΚΡΙΒΕΣ ΑΝΤΙΓΡΑΦΟ  
15.11.2022 08:20

ΓΕΩΡΓΙΟΣ  
ΜΕ ΤΗΝ 12010027-10-2022 ΑΠΟΦΑΣΗ ΔΕΥΤΕΡΗΣ ΔΙΑΣΤ.  
ΣΧΗΜΑΤΩΝ (Δ.Α.Α. 4022/Δ.Α.Α.55378-ΥΟ1)

ΕΠΕΥΝΑΤΙΣΤΑΙ  
ΣΤΗΝ ΥΠ.ΑΡΧ.Μ. 13424/17-4-11-2022 ΑΠΟΦΑΣΗ  
ΓΕΝΙΚΟΥ ΓΡΑΜΜΑΤΕΑ ΔΙΑΣΤ.



Η ισχύς της παρούσας απόφασης αρχίζει από τη δημοσίευσή της στην Εφημερίδα της Κυβερνήσεως.  
Η απόφαση αυτή να δημοσιευθεί στην Εφημερίδα της Κυβερνήσεως.

Ιωάννινα, 14 Νοεμβρίου 2022

Ο Γενικός Γραμματέας Δασών

ΚΩΝΣΤΑΝΤΙΝΟΣ ΑΡΑΒΩΣΗΣ