



Signature valid
Digitally signed by
VARDARA ZAFIROPOULOU AKI
DN: c=GR, o=ΥΠΟΥΡΓΕΙΟ ΠΕΡΙΒΑΛΛΟΝΤΟΣ ΚΑΙ ΕΝΕΡΓΕΙΑΣ, ou=ΥΠΟΥΡΓΕΙΟ ΠΕΡΙΒΑΛΛΟΝΤΟΣ ΚΑΙ ΕΝΕΡΓΕΙΑΣ, email=VARDARA.ZAFIROPOULOU@ypenv.gov.gr, cn=VARDARA ZAFIROPOULOU AKI
Reason: I am the author.
Location: Athens, Ethniko
Typografio

11673

ΕΦΗΜΕΡΙΔΑ ΤΗΣ ΚΥΒΕΡΝΗΣΕΩΣ ΤΗΣ ΕΛΛΗΝΙΚΗΣ ΔΗΜΟΚΡΑΤΙΑΣ

28 Νοεμβρίου 2022

ΤΕΥΧΟΣ ΤΕΤΑΡΤΟ

Αρ. Φύλλου 895

ΑΠΟΦΑΣΕΙΣ

Αριθμ. 406250

Κύρωση δασικού χάρτη Δήμων ΒΕΡΟΙΑΣ, ΝΑΟΥΣΑΣ, ΑΛΕΞΑΝΔΡΕΙΑΣ Περιφερειακής Ενότητας Ημαθίας.

Ο ΓΕΝΙΚΟΣ ΓΡΑΜΜΑΤΕΑΣ ΔΑΣΩΝ
ΤΟΥ ΥΠΟΥΡΓΕΙΟΥ ΠΕΡΙΒΑΛΛΟΝΤΟΣ ΚΑΙ ΕΝΕΡΓΕΙΑΣ

Έχοντας υπόψη:

1. Το άρθρο 17 του ν. 3889/2010 «Χρηματοδότηση Περιβαλλοντικών Παρεμβάσεων, Πράσινο Ταμείο, Κύρωση Δασικών Χαρτών και άλλες διατάξεις» όπως αυτές ισχύουν» (Α' 182).
2. Το άρθρο 28 του ν. 2664/1998 «Εθνικό Κτηματολόγιο και άλλες διατάξεις» (Α' 275).
3. Το άρθρο 3 του ν. 998/1979 «Περί προστασίας των δασών και των δασικών εν γένει εκτάσεων της Χώρας» (Α' 289).
4. Τα άρθρα 48 και 50 του ν. 4685/2020 (Α' 92).
5. Το άρθρο 39 του ν. 4801/2021 (Α' 83).
6. Το άρθρο τρίτο της από 13.8.2021 Πράξης Νομοθετικού Περιεχομένου «Έκτακτα μέτρα για την αποτελεσματική προστασία και την ταχεία αποκατάσταση του φυσικού περιβάλλοντος, την άμεση στήριξη των πληγέντων από τις πυρκαγιές του Ιουλίου/Αυγούστου 2021 και συναφείς διατάξεις» (Α' 143), η οποία κυρώθηκε με το άρθρο 2 του ν. 4824/2021 (Α' 156).
7. Τα άρθρα 47 έως 52 και 55 του ν. 4915/2022 «Εθνικό Στρατηγικό Σχέδιο Καταπολέμησης της Διαφθοράς, διατάξεις για θέματα ανθρώπινου δυναμικού και Οργανισμών Τοπικής Αυτοδιοίκησης, νομοθετικό πλαίσιο εκπαίδευσης των σπουδαστών/σπουδαστριών της Εθνικής Σχολής Δημόσιας Διοίκησης και Αυτοδιοίκησης για την ένταξη στον κλάδο Π.Ε. Επιτελικών Στελεχών, διατάξεις για την ολοκλήρωση της μεταφοράς των δασικών υπηρεσιών στο Υπουργείο Περιβάλλοντος και Ενέργειας, διατάξεις για την εφαρμογή του Εθνικού Σχεδίου Ανάκαμψης και Ανθεκτικότητας «Ελλάδα 2.0», Εθνική Σύμβαση Ομογενών και άλλες επείγουσες διατάξεις.» (Α' 63).
8. Το π.δ. 132/2017 «Οργανισμός Υπουργείου Περιβάλλοντος και Ενέργειας (Υ.Π.ΕΝ.)» (Α' 160), όπως τροποποιήθηκε με το π.δ. 29/2022 (Α' 77).

9. Το π.δ. 6/2022 «Σύσταση και μετονομασία Γενικών Γραμματειών, σύσταση Ειδικής Γραμματείας, μεταφορά υπηρεσιών και αρμοδιοτήτων» (Α' 17).

10. Την υπό στοιχεία οικ. ΥΠΕΝ/ΥΠΡΓ/11835/1139/08.02.2022 κοινή απόφαση του Πρωθυπουργού και του Υπουργού Περιβάλλοντος και Ενέργειας «Διορισμός Γενικού Γραμματέα Δασών του Υπουργείου Περιβάλλοντος και Ενέργειας» (Υ.Ο.Δ.Δ. 76).

11. Την υπ' αρ. 158576/1579/04.07.2017 απόφαση Υπουργείου Περιβάλλοντος και Ενέργειας «Καθορισμός τεχνικών προδιαγραφών και τιμολογίου υπολογισμού προεκτιμώμενων αμοιβών για τις εργασίες κατάρτισης δασικών χαρτών» (Β' 2373).

12. Την υπ' αρ. 146776/2459/21.10.2016 απόφαση Υπουργείου Περιβάλλοντος και Ενέργειας «Καθορισμός θεμάτων σχετικών με τα εδάφια β', γ', δ' και ε' της παρ. 1 του άρθρου 21 του ν. 3889/2010 όπως ισχύει.» (Β' 3532), όπως συμπληρώθηκε μετά και την υπ' αρ. 163993/ 2909/07.12.2017 απόφαση Υπουργείου Περιβάλλοντος και Ενέργειας (Β' 4430).

13. Την υπ' αρ. 143792/1794/03.08.2016 (Β' 2750) απόφαση του αναπληρωτή Υπουργού Περιβάλλοντος και Ενέργειας με την οποία καθορίστηκαν θέματα σχετικά με τον ειδικό δικτυακό τόπο ανάρτησης δασικών χαρτών και υποβολής αντιρρήσεων.

14. Το περιεχόμενο του δασικού χάρτη περιοχών δήμων ΒΕΡΟΙΑΣ, ΝΑΟΥΣΑΣ, ΑΛΕΞΑΝΔΡΕΙΑΣ που αναρτήθηκε με την υπ' αρ. 1179/26-02-2021 απόφαση του Διευθυντή Δασών Ημαθίας και τροποποιήθηκε με την υπ' αρ. 247207/25-07-2022 απόφαση τροποποίησης Αναρτημένου Δασικού Χάρτη.

15. Την υπ' αρ. 12921/06-12-2019 απόφαση κύρωσης δασικού χάρτη περιοχών δήμων ΒΕΡΟΙΑΣ, ΝΑΟΥΣΑΣ, ΑΛΕΞΑΝΔΡΕΙΑΣ Περιφερειακής Ενότητας Ημαθίας.

16. Την υπ' αρ. 387689/01-11-2022 απόφαση θεώρησης προς κύρωση δασικού χάρτη της Διεύθυνσης Δασών Ημαθίας, με την οποία εγκρίθηκε το θεματικό περιεχόμενο και η βάση γεωχωρικών δεδομένων του εν θέματι δασικού χάρτη.

17. Το γεγονός ότι από την παρούσα απόφαση δεν προκαλείται δαπάνη σε βάρος του κρατικού προϋπολογισμού, αποφασίζουμε:

Κυρώνουμε τον δασικό χάρτη δήμων ΒΕΡΟΙΑΣ, ΝΑΟΥΣΑΣ, ΑΛΕΞΑΝΔΡΕΙΑΣ Περιφερειακής Ενότητας Ημαθίας ως προς τα τμήματά του, όπως θεωρήθηκαν με την υπ' αρ. 387689/01-11-2022 απόφαση της Διεύθυνσης Δασών Ημαθίας και εμφανίζονται στο συνημμένο ψηφιακό διάγραμμα (.pdf) κλίμακας 1:20.000, που συνοδεύει και αποτελεί αναπόσπαστο τμήμα της παρούσας, στο οποίο αποτυπώνονται με:

α. Με πράσινο περίγραμμα και πράσινη διαγράμμιση, τα τμήματα που αποτελούν δασικές εν γένει εκτάσεις των παρ. 1, 2, 3, 4 και 5 του άρθρου 3 του ν. 998/1979,

β. με κίτρινο περίγραμμα και κίτρινη διαγράμμιση, τα τμήματα που αποτελούν εκτάσεις που δεν διέπονται από τις διατάξεις της δασικής νομοθεσίας.

Από την ημερομηνία δημοσίευσης της παρούσας ο ανωτέρω δασικός χάρτης καθίσταται οριστικός και έχει πλήρη αποδεικτική ισχύ σε κάθε διοικητική ή δικαστική αρχή για όλα τα τμήματα που αποτυπώνονται σε αυτόν με πράσινο περίγραμμα και πράσινη διαγράμμιση, τα

οποία αποτελούν δασικές εν γένει εκτάσεις των παρ. 1, 2, 3, 4 και 5 του άρθρου 3 του ν. 998/1979.

Επί των ανωτέρω εκτάσεων εφαρμόζονται οι διατάξεις της δασικής νομοθεσίας, με την επιφύλαξη των προβλεπόμενων στην παρ. 5 του ως άνω άρθρου 3, ως προς τις χορτολιβαδικές και τις πετρώδεις και βραχώδεις εκτάσεις των περ. α' και β' της ως άνω παραγράφου.

Ο οριστικός δασικός χάρτης φυλάσσεται και τηρείται από το Τμήμα Δασικών Χαρτογραφήσεων της Διεύθυνσης Δασών Ημαθίας στον ειδικό διαδικτυακό τόπο ανάρτησης δασικών χαρτών στην ιστοσελίδα του φορέα «Ελληνικό Κτηματολόγιο».

Τα λοιπά τμήματα του αναρτημένου δασικού χάρτη, για τα οποία είτε ασκήθηκαν αντιρρήσεις είτε εξαιρέθηκαν κατά τα προβλεπόμενα της υπ' αρ. 387689/01-11-2022 απόφασης θεώρησης, αποτελούν τον προσωρινό δασικό χάρτη, της παρ. 7 του άρθρου 17 του ν. 3889/2010.

Η ισχύς της παρούσας απόφασης αρχίζει από τη δημοσίευσή της στην Εφημερίδα της Κυβερνήσεως.

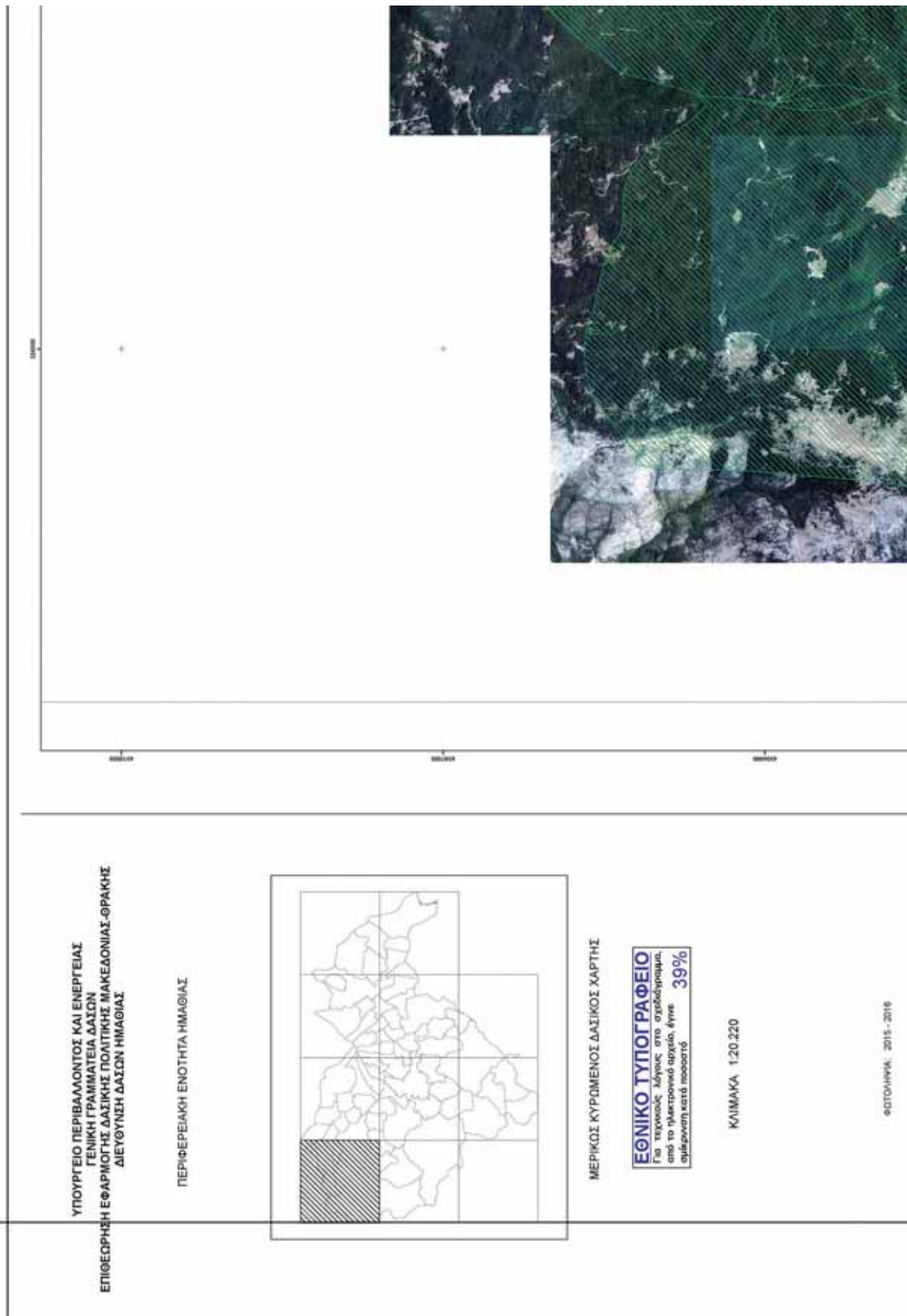

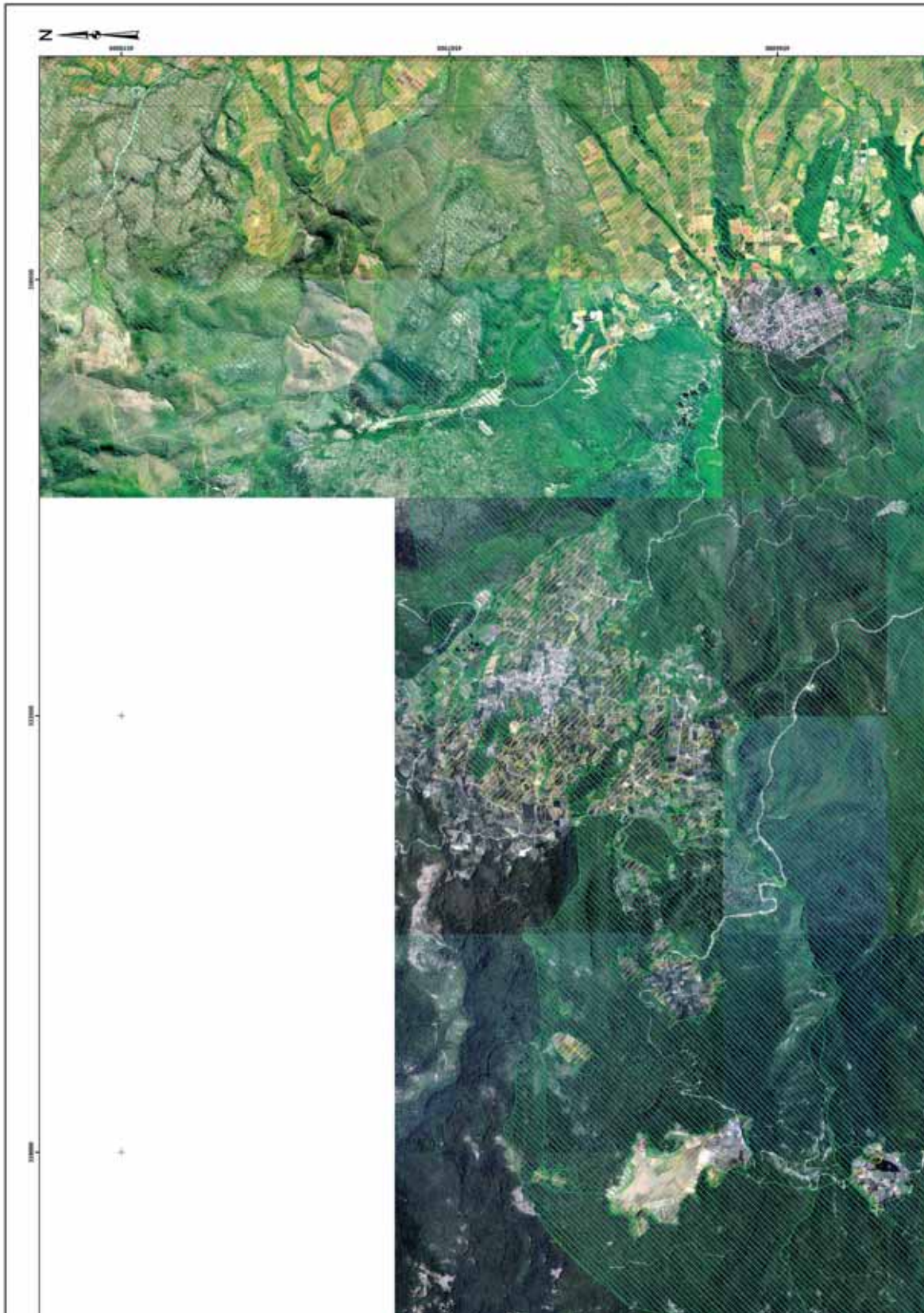

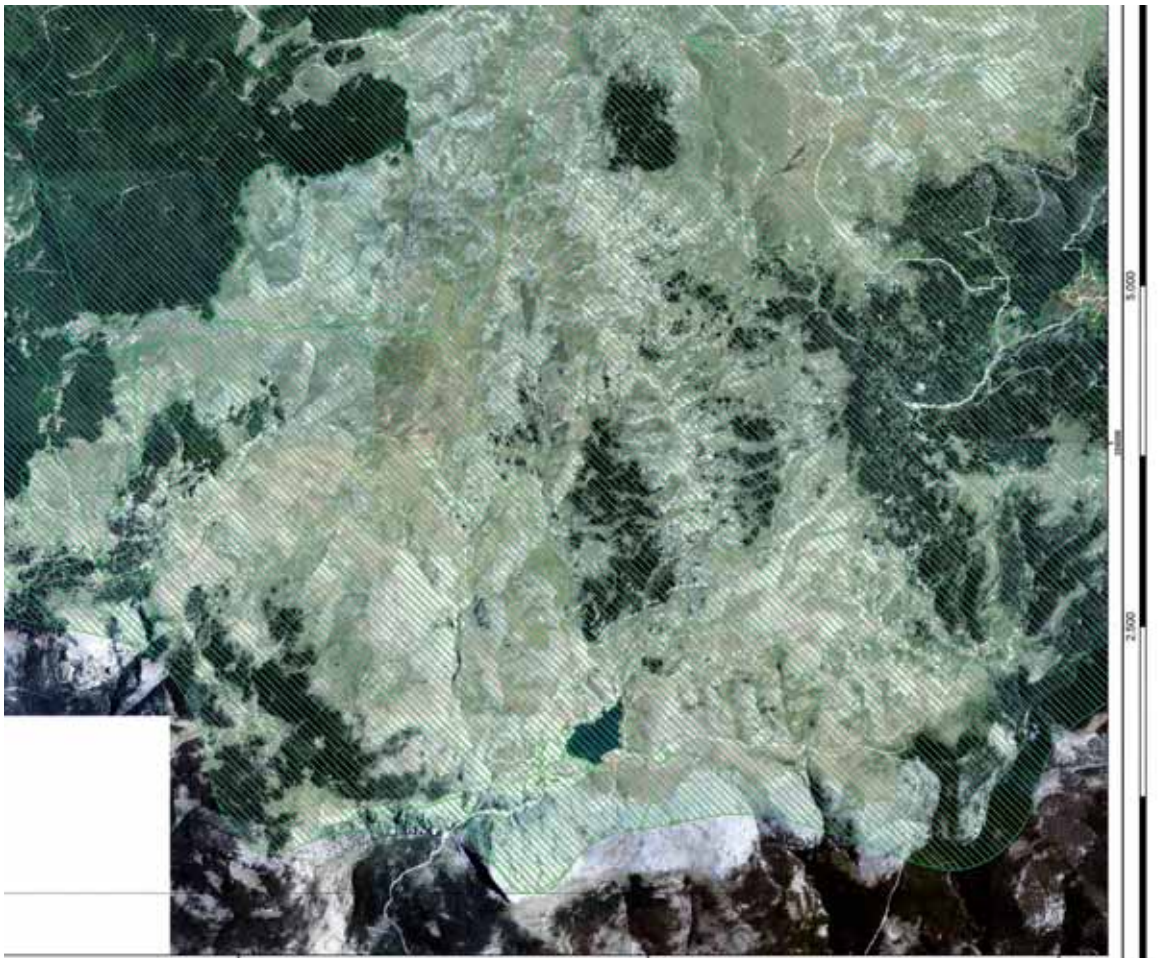

ΥΠΟΜΝΗΜΑ

ΣΑΚΕΙΣ ΕΝ ΓΕΜΕΙ ΕΚΤΑΞΕΙΣ ΤΩΝ ΠΑΡ. 1, 2, 3, 4 ΚΑΙ ΣΑΡΚΩΤΩ 3 ΝΟΜΜΩΝ
 ΚΑΤΑΣΤΑΣΕΙΣ ΠΟΥ ΔΕΝ ΔΕΠΟΙΟΥΝΤΑΙ ΚΑΙ ΔΕΝ ΕΙΝΑΙ ΔΕΔΙΧΝΑΙ ΝΟΜΟΘΕΤΩΣ



DIMITRIOS SIDERIS
 ΔΙΝΕΙ ΔΑΣΩΝ ΗΜΑΘΙΑΣ
 ΑΚΡΙΒΕΣ ΑΝΤΙΓΡΑΦΟ
 16.11.2022 12:43

ΘΕΡΜΟΚΗ
 ΜΕ ΤΗΝ Α.Π. 38708/11-11-2022 ΑΠΟΦΑΣΗ ΔΕΥΤΕΡΟΚΕΣ ΔΑΣΩΝ
 ΗΜΑΘΙΑΣ (ΑΔΑ: ΒΛΡΦ-603176-017)

ΕΠΙΣΥΜΠΛΗΡΩΝ
 ΣΤΗΝ ΥΠΟΜΝΗΜΑΤΑ ΣΕ ΔΙΟΡΘΩΣΗ
 ΓΕΝΙΚΟΥ ΓΡΑΜΜΑΤΕΙΑΣ ΔΑΣΩΝ



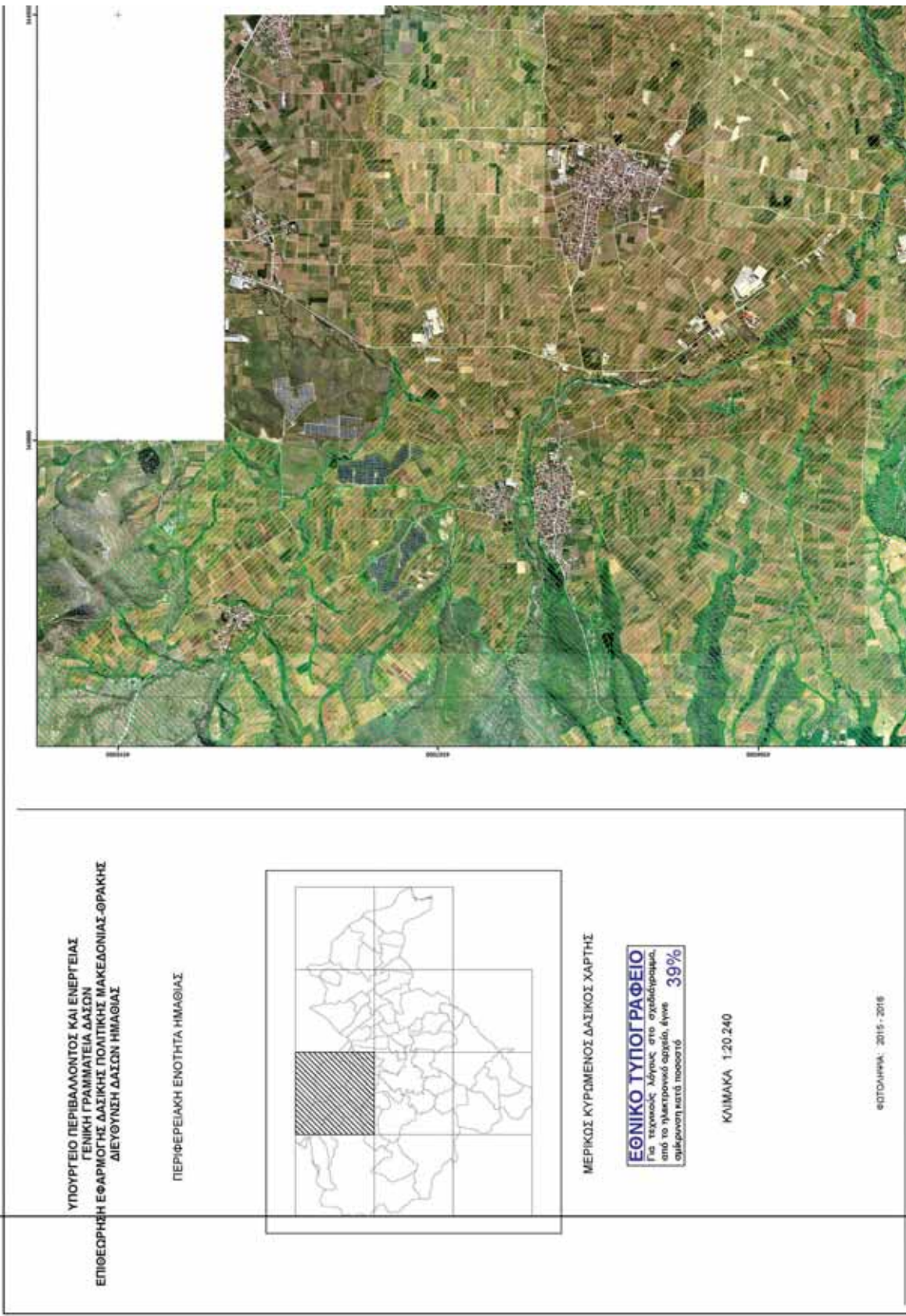

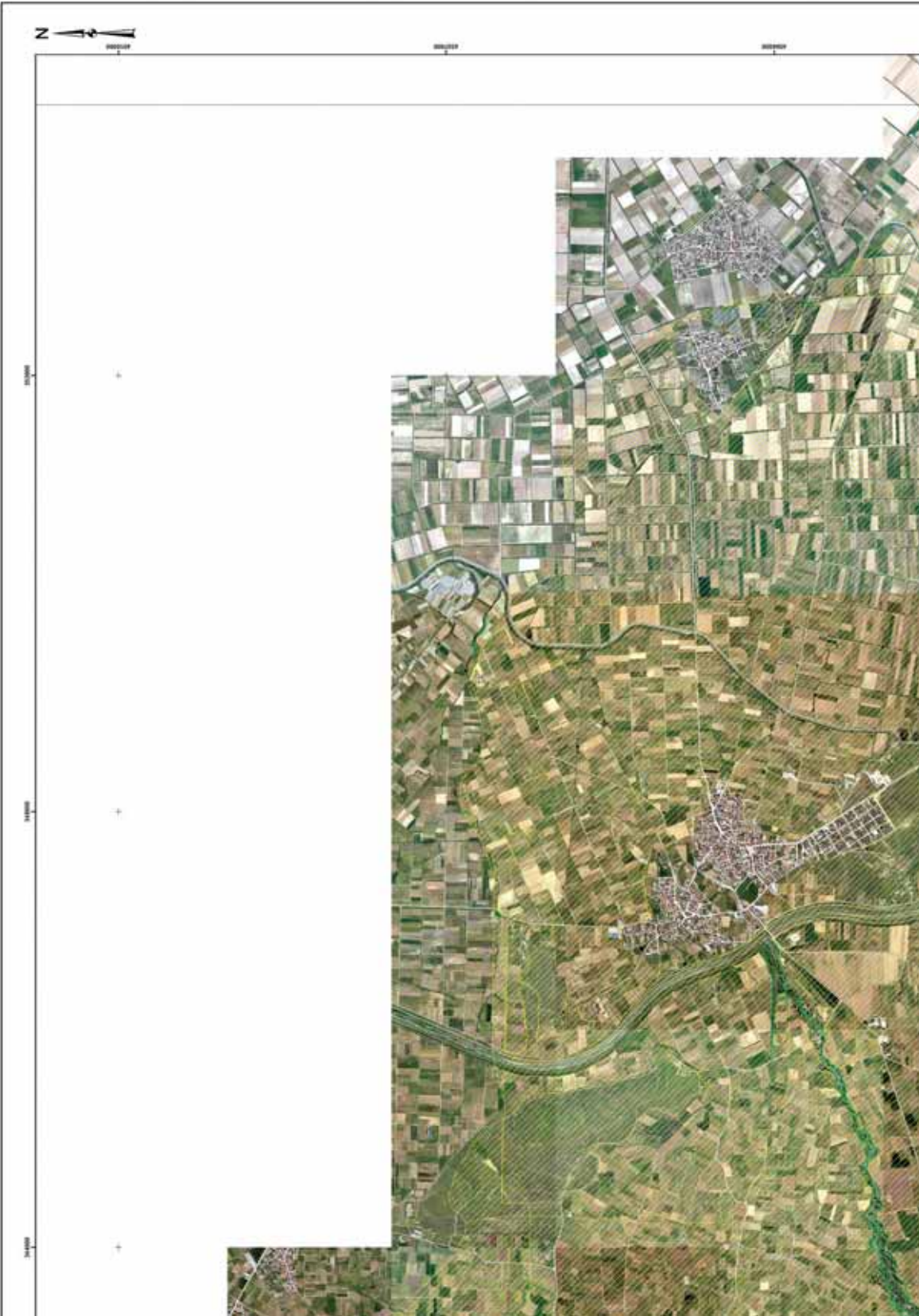



ΥΠΟΜΝΗΜΑ

ΣΑΦΕΣ ΕΝ ΤΕΡΕΚΟΛΕΣ ΤΩΝ ΠΑΡ. 1, 2, 3, 4 ΚΑΙ ΣΑΡΚΟΥΣ 2 ΝΟΜΟΥ 1979
ΣΥΝΑΨΕ ΤΟΥ ΔΗΜ. ΑΣΤΥΝΟΜΟΥ ΤΕ ΔΙΑΤΑΞΕΙΣ ΔΕΚΑΝΟΜΟΒΕΛΕΣ



ΔΗΜΗΤΡΙΟΣ ΣΙΔΕΡΙΣ
Δ/ΝΣΗ ΔΑΣΩΝ ΗΜΑΘΙΑΣ
ΑΚΡΙΒΕΣ ΑΝΤΙΓΡΑΦΟ
16.11.2022 13:05

ΘΕΩΡΗΘΗΚΕ
ΜΕ ΤΗΝ Α.Π. 30798/Α 17/2022 ΑΠΟΦΑΣΙΣ ΔΕΥΤΕΡΟΒΑΘΜΙΑΣ
ΗΜΕΡΩΝ 14/04/2022 (ΑΔΑ: ΒΡΡ4460378-017)

ΕΠΕΥΧΑΤΕΤΑΙ
ΣΤΗΝ ΥΠΟΔΑΡΧΗ ΚΑΙ ΟΔΑΡΧΗ
ΓΕΝΙΚΟΥ ΓΡΑΜΜΑΤΕΙΑΣ ΔΑΣΩΝ



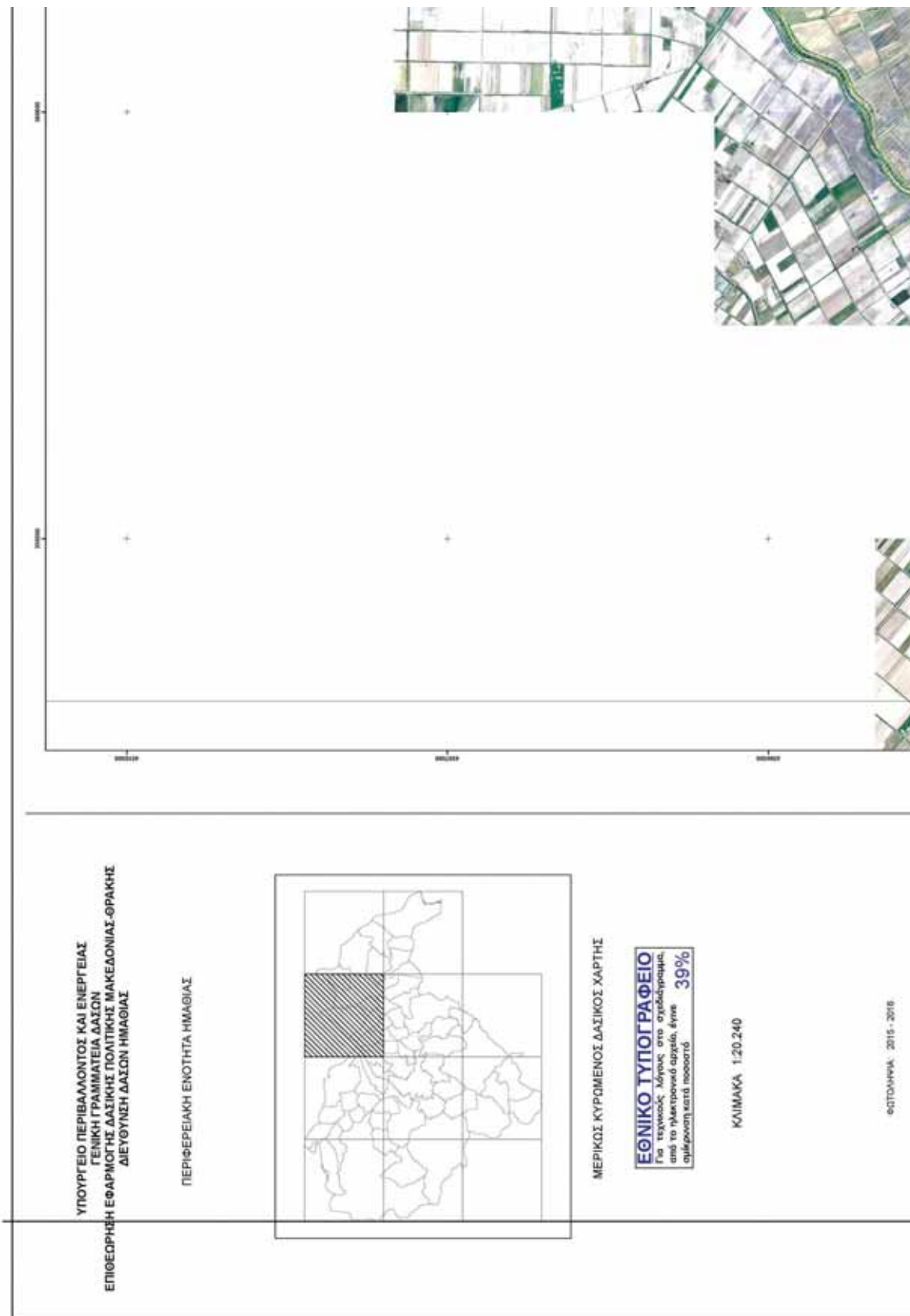

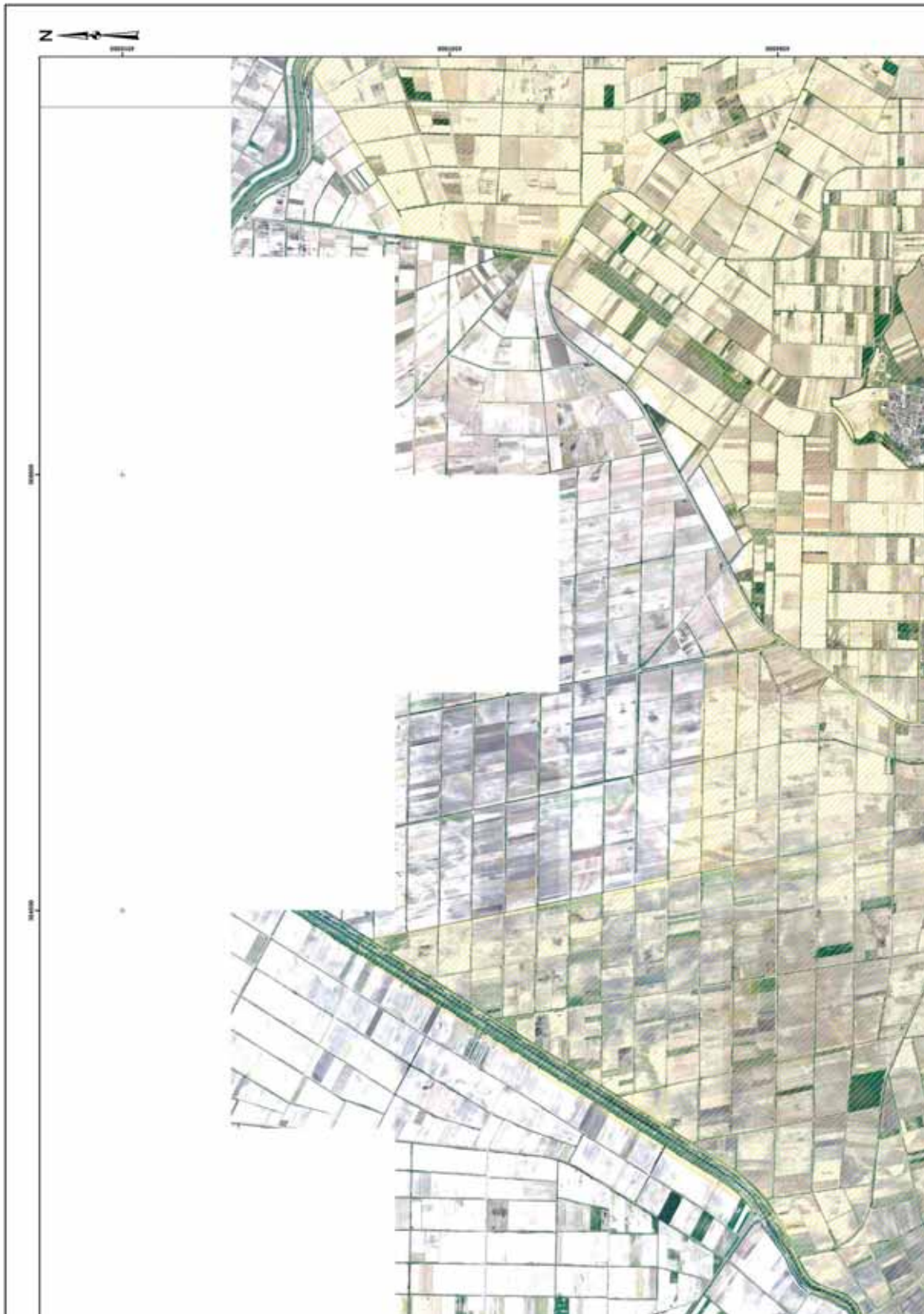



ΥΠΟΜΝΗΜΑ

ΣΑΚΜΕΣ ΕΝ ΓΕΝΙΚΩ ΕΚΔΑΞΕ ΤΩΝ ΠΡΩΤΩΝ 1, 2, 3, 4 ΚΑΙ 5 ΑΡΘΡΟΥ 2 ΝΟΜΟΥ 1979
ΣΕ ΜΕΛΕΣ ΤΩΝ ΔΕΝ ΔΙΕΠΟΡΤΩΝΑΙΟ ΤΩΝ ΔΙΑΜΕΣ ΔΕΚΑΝΗΣ ΝΟΜΟΥ ΕΣΣΕ



DIMITRIOS SIDERIS
Δ/ΝΣΗ ΔΑΣΩΝ ΗΜΑΘΙΑΣ
ΑΚΡΙΒΕΣ ΑΝΤΙΓΡΑΦΟ
16.11.2022 13:27

ΘΕΩΡΗΣΗ ΚΑΙ
ΜΕ ΤΗΝ Α.Π. 367089/1-17-2022 ΑΠΟΦΑΣΗ ΔΙΕΥΘΥΝΤΗΣ ΔΑΣΩΝ
ΗΜΑΘΙΑΣ (ΑΔΑ: ΒΡΡ4-463315-017/2)

ΕΠΙΣΥΜΠΛΗΡΩΝ
ΣΤΗΝ ΥΠΟΜΝΗΜΑΤΑ ΣΕ 20 ΔΙΑΦΑΝΗ
ΓΕΝΙΚΟΥ ΓΡΑΜΜΑΤΕΙΑ ΔΑΣΩΝ



15.000

10.000

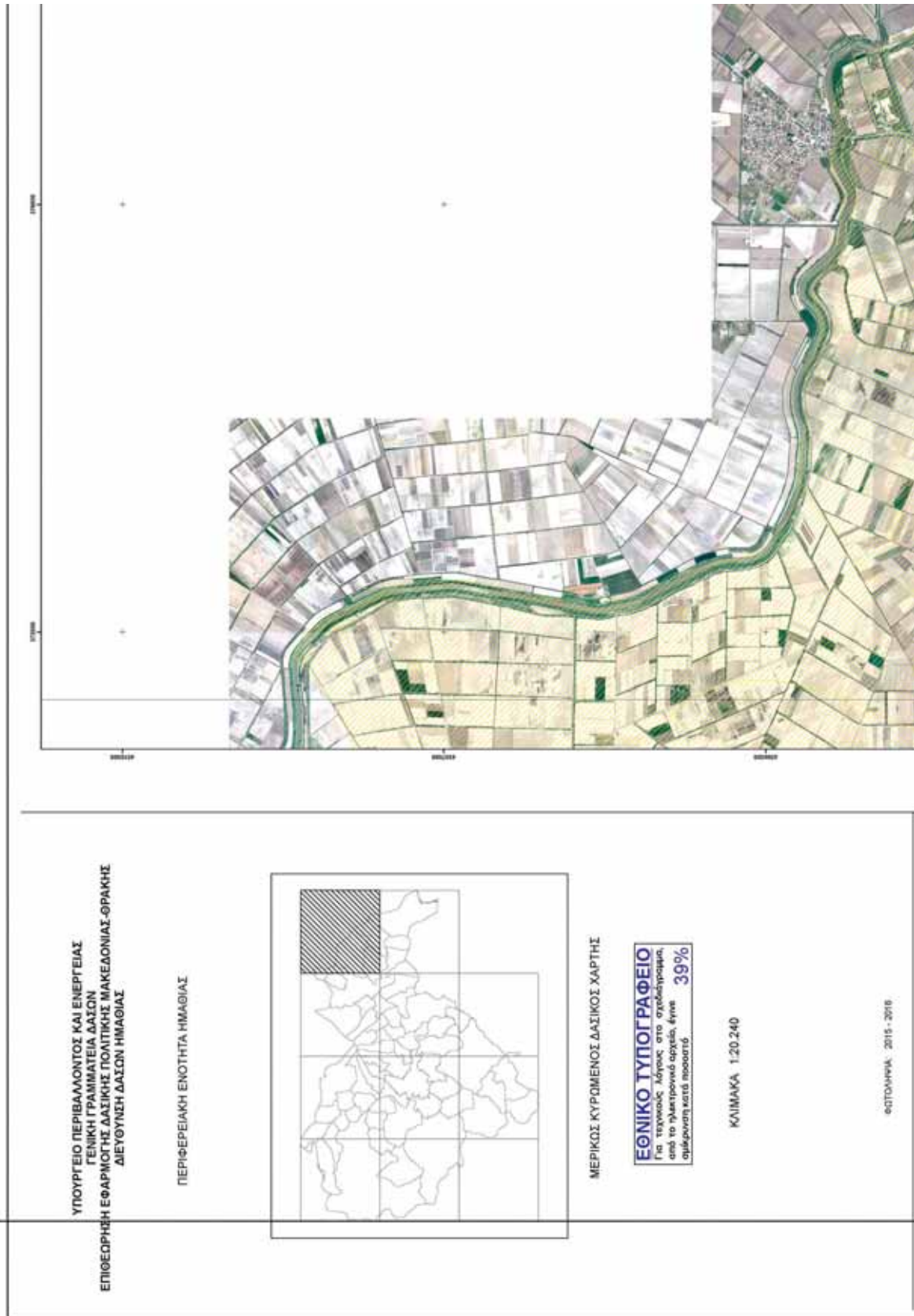

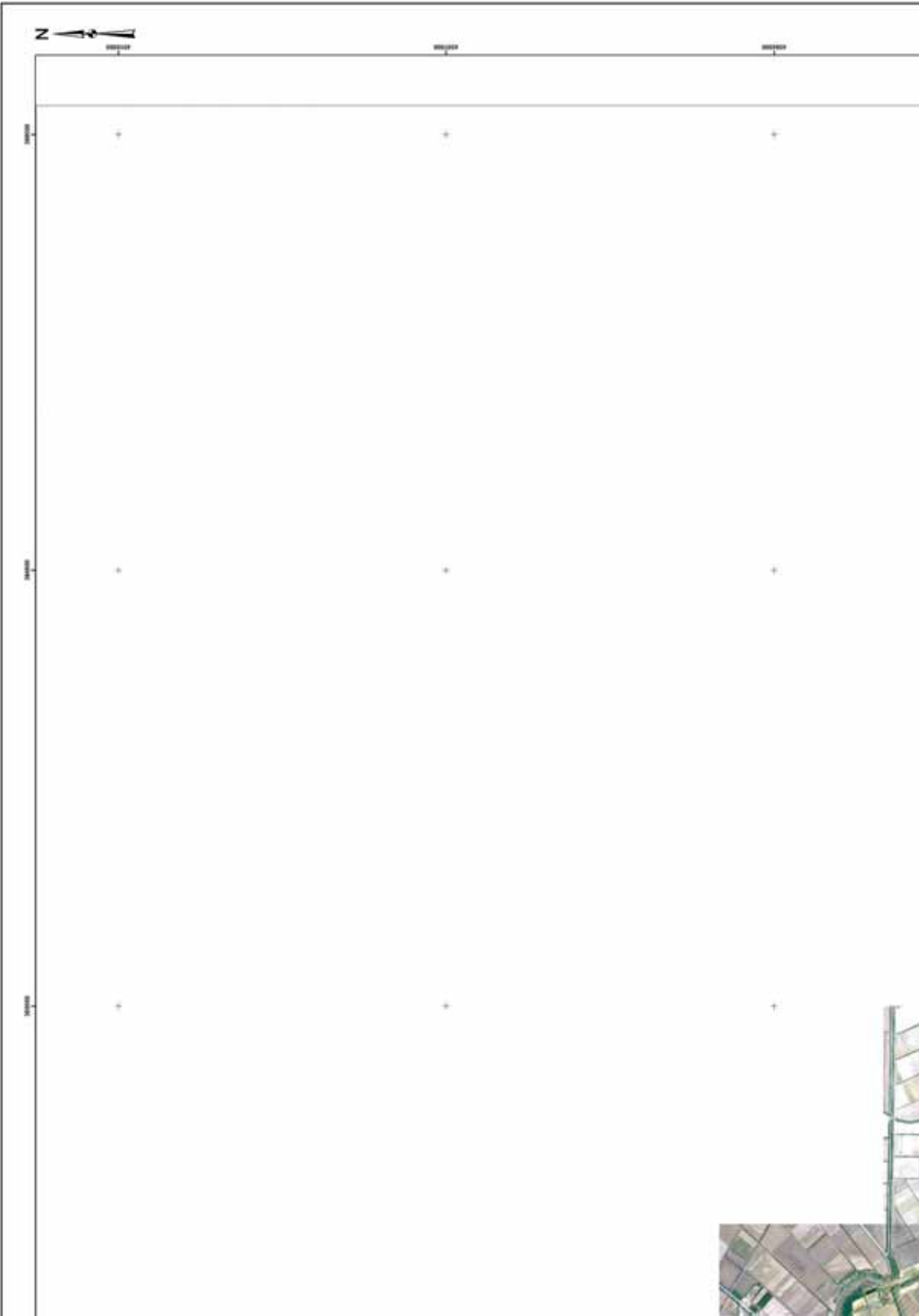



ΥΠΟΜΝΗΜΑ

ΣΑΚΙΕΣ ΓΕΜΕΣ ΕΚΧΑΪΣ ΤΩΝ ΠΡΩΤΩΝ 1, 2, 3, 4 ΚΑΙ ΣΑΡΚΟΣ 3 ΝΟΜΜΙΩΝ
ΒΕΛΤΗΣ ΠΟΥ ΔΕΝ ΕΠΙΤΡΕΒΑΝΤΟ ΤΕ ΔΑΡΕΣΕΙΣ ΔΕΧΝΟΝ ΤΟΜΟΒΕΤΕΣ



DIMITRIOS SIDERIS
Δ/ΣΗ ΑΛΣΩΝ ΗΜΑΘΙΑΣ
ΑΚΡΙΒΕΣ ΑΝΤΙΓΡΑΦΟ
16.11.2022 13:52

ΘΕΩΡΗΣΗ
ΜΕ ΠΗΛ.Α.Τ. 307089/17-2022 ΑΠΟΦΑΣΗ ΔΕΥΤΕΡΟΤΗΤΗΣ ΔΑΔΩΝ
ΗΜΕΡΩΝ (Α.Δ.Α. ΒΡΦ-463318-017)

ΕΠΕΣΤΡΕΥΣΗ
ΣΤΗΝ ΥΠΟΜΝΗΜΑΤΑ ΔΑΔΩΝ
ΓΕΩΚΟΥ ΓΡΑΜΜΑΤΕΙΑ ΔΑΔΩΝ

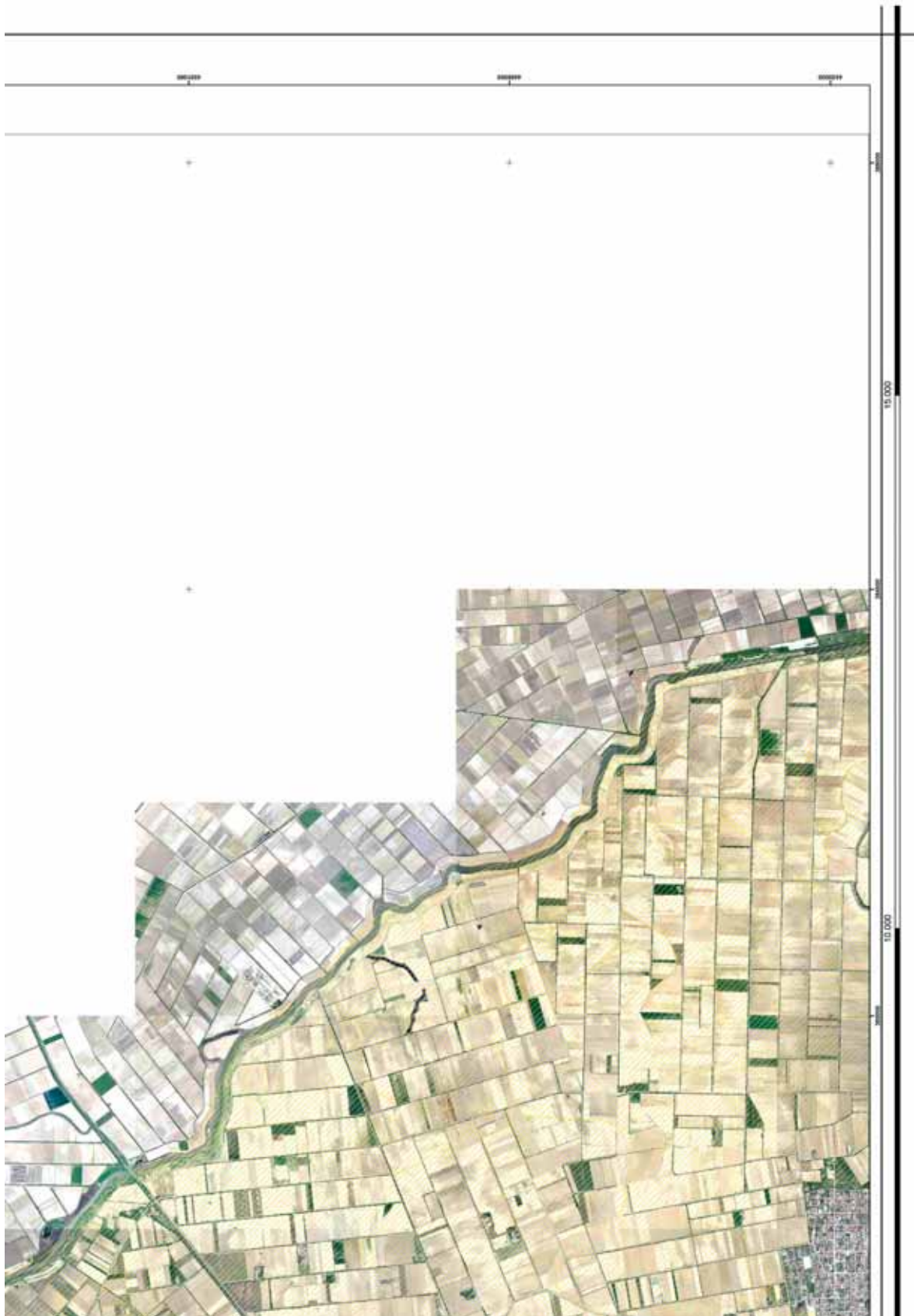

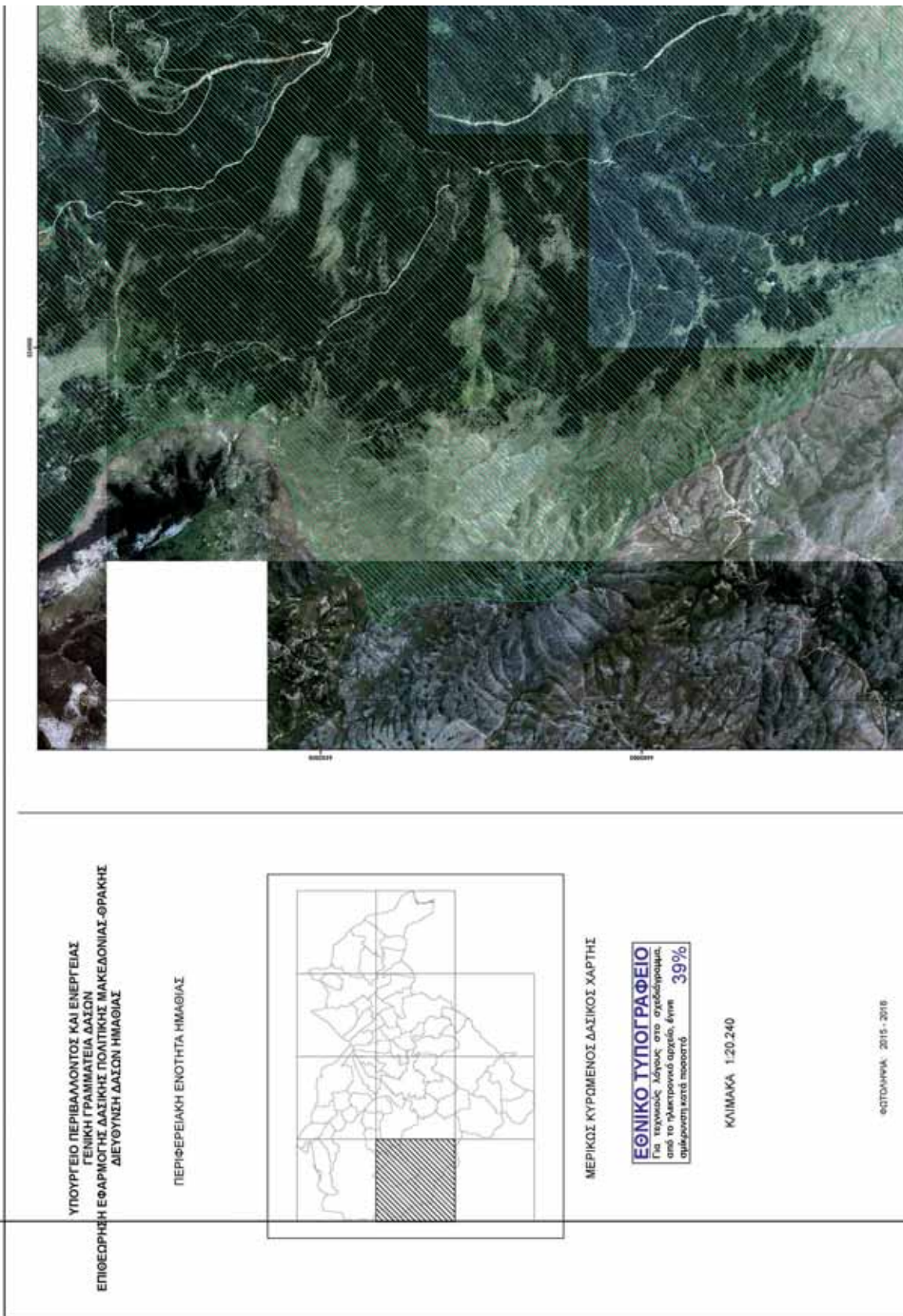

ΥΠΟΥΡΓΕΙΟ ΠΕΡΙΒΑΛΛΟΝΤΟΣ ΚΑΙ ΕΝΕΡΓΕΙΑΣ
ΓΕΝΙΚΗ ΓΡΑΜΜΑΤΕΙΑ ΔΑΣΩΝ
ΕΠΙΘΕΩΡΗΣΗ ΕΦΑΡΜΟΓΗΣ ΔΑΣΙΚΗΣ ΠΟΛΙΤΙΚΗΣ ΜΑΚΕΔΟΝΙΑΣ-ΘΡΑΚΗΣ
ΔΙΕΥΘΥΝΣΗ ΔΑΣΩΝ ΗΜΑΘΙΑΣ

ΠΕΡΙΦΕΡΕΙΑΚΗ ΕΝΟΤΗΤΑ ΗΜΑΘΙΑΣ



ΜΕΡΙΚΟΣ ΚΥΡΩΜΕΝΟΣ ΔΑΣΙΚΟΣ ΧΑΡΤΗΣ

ΕΘΝΙΚΟ ΤΥΠΟΓΡΑΦΕΙΟ
Για τεχνικούς λόγους στο σχεδιάγραμμα,
από το ηλεκτρονικό αρχείο, έγινε
σφάλμα στη κατά ποσοστό **39%**

ΚΛΙΜΑΚΑ 1:20.240

ΕΣΤΩΝΕΙΑ 2015 - 2016

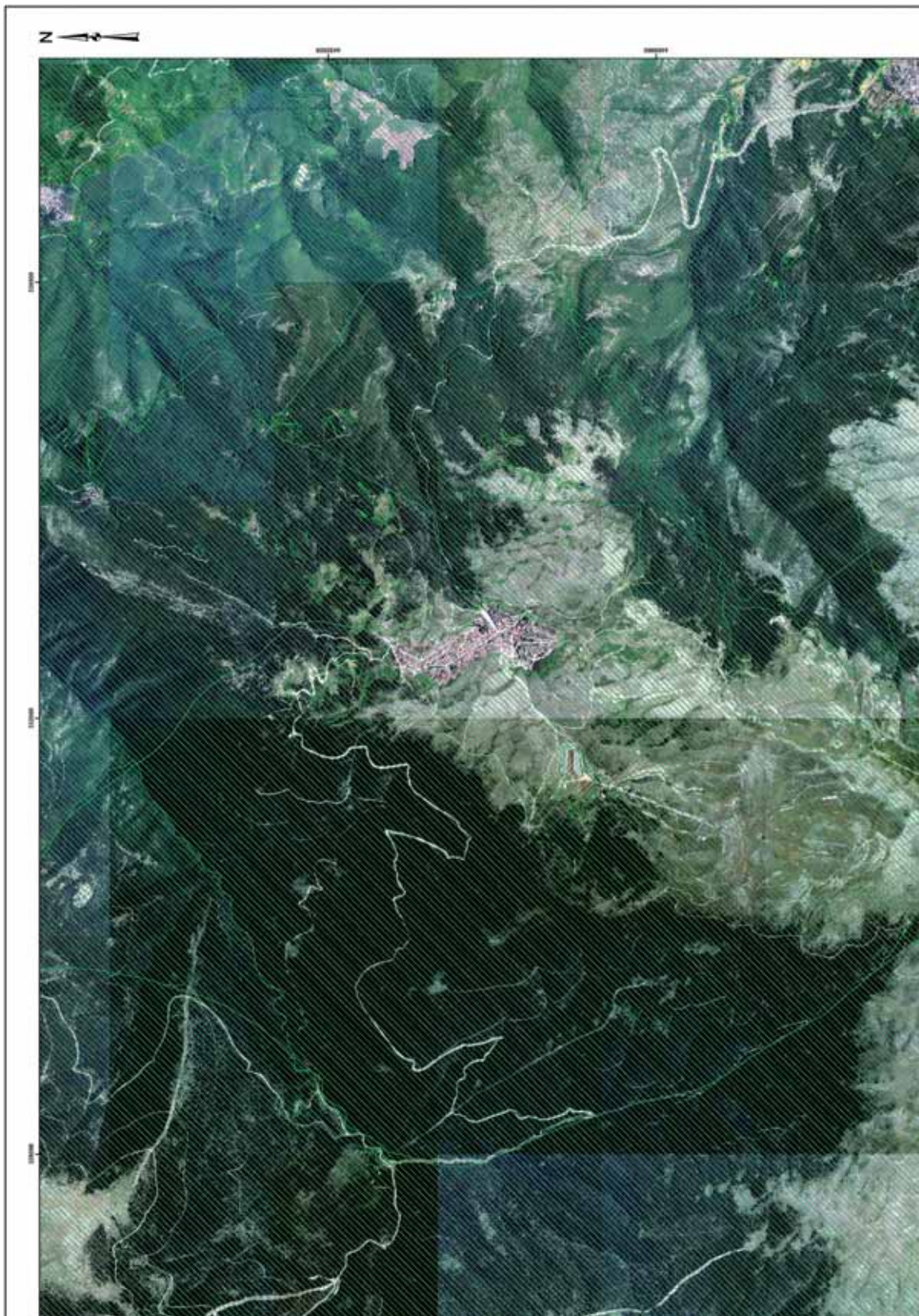

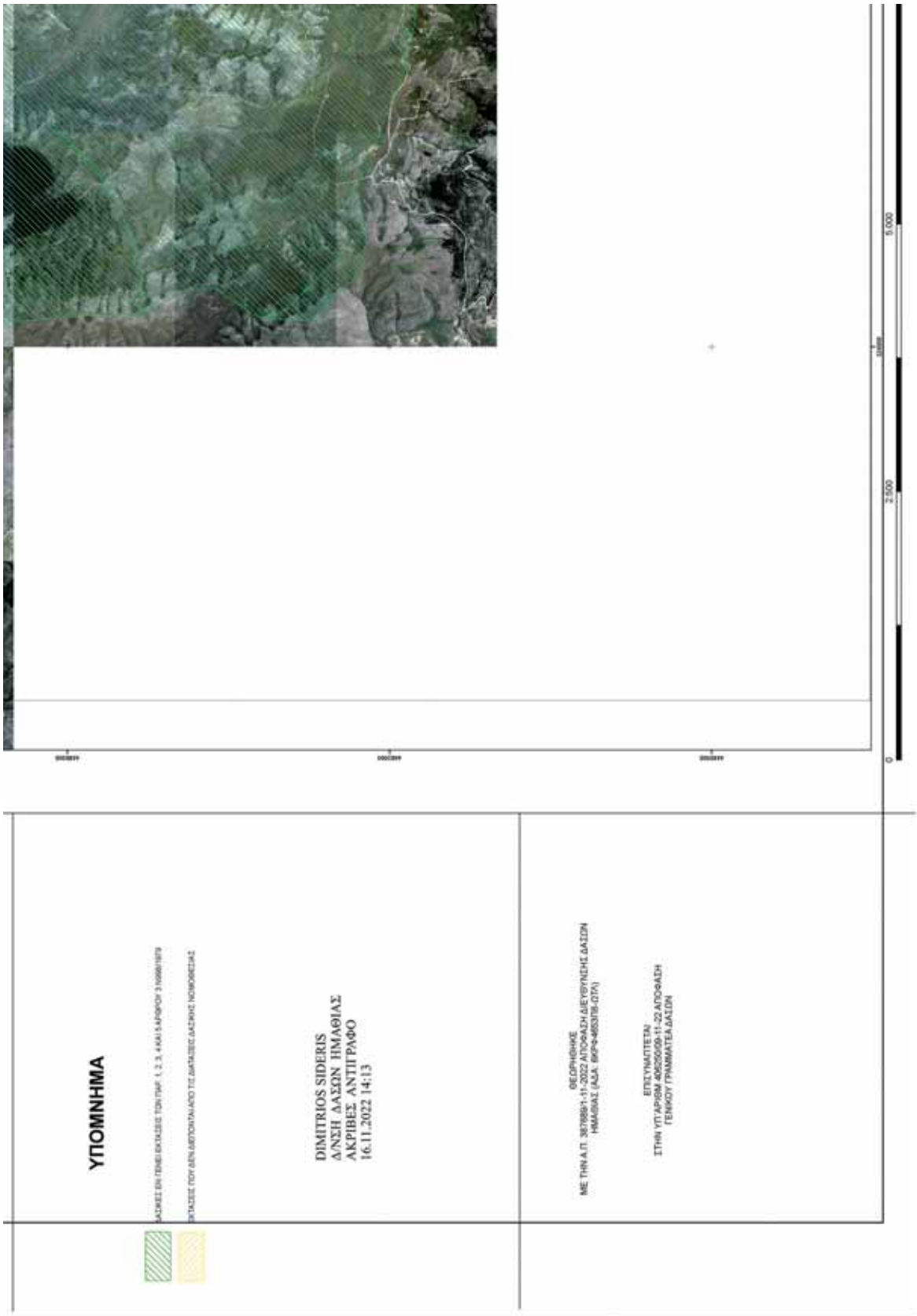

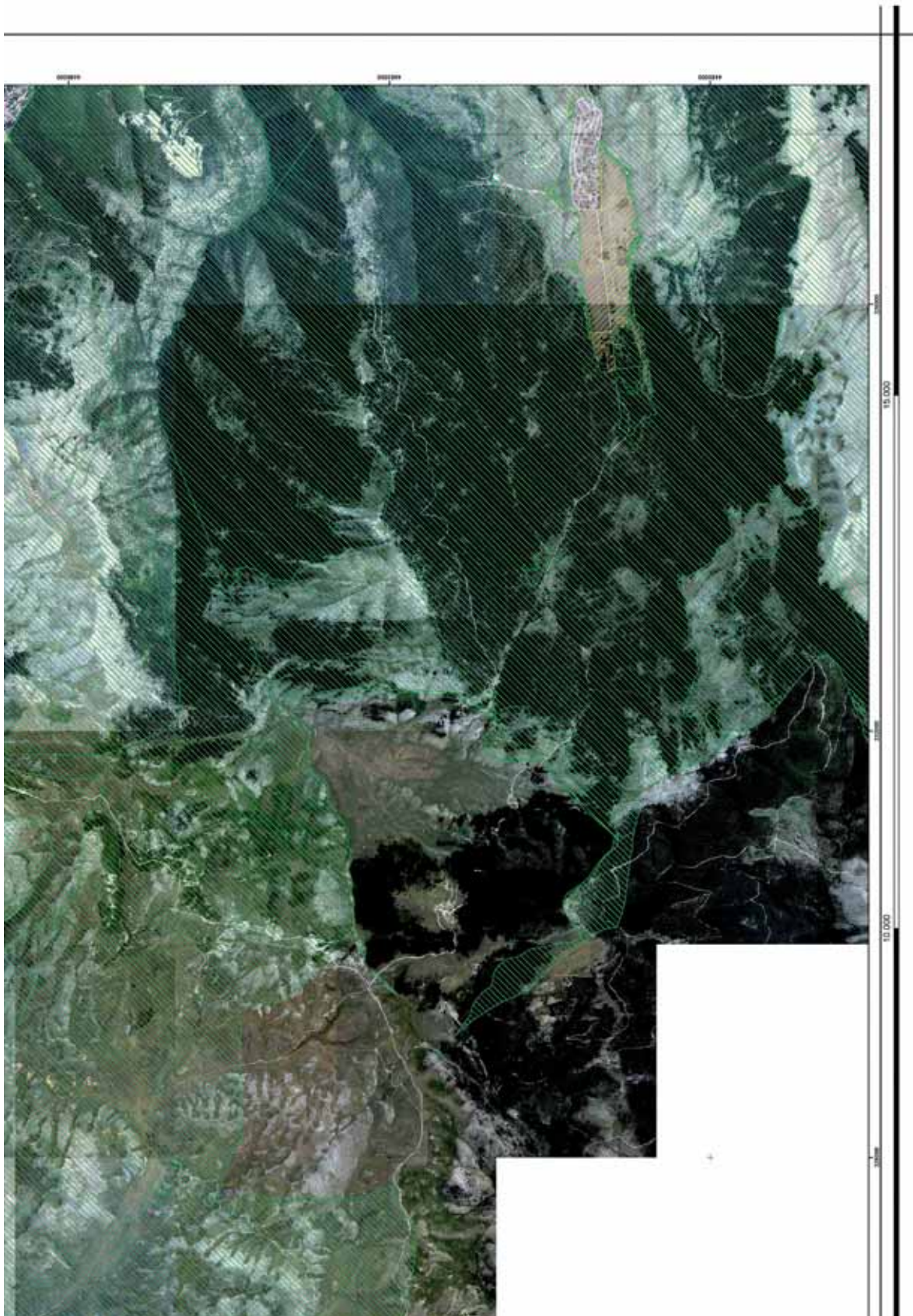

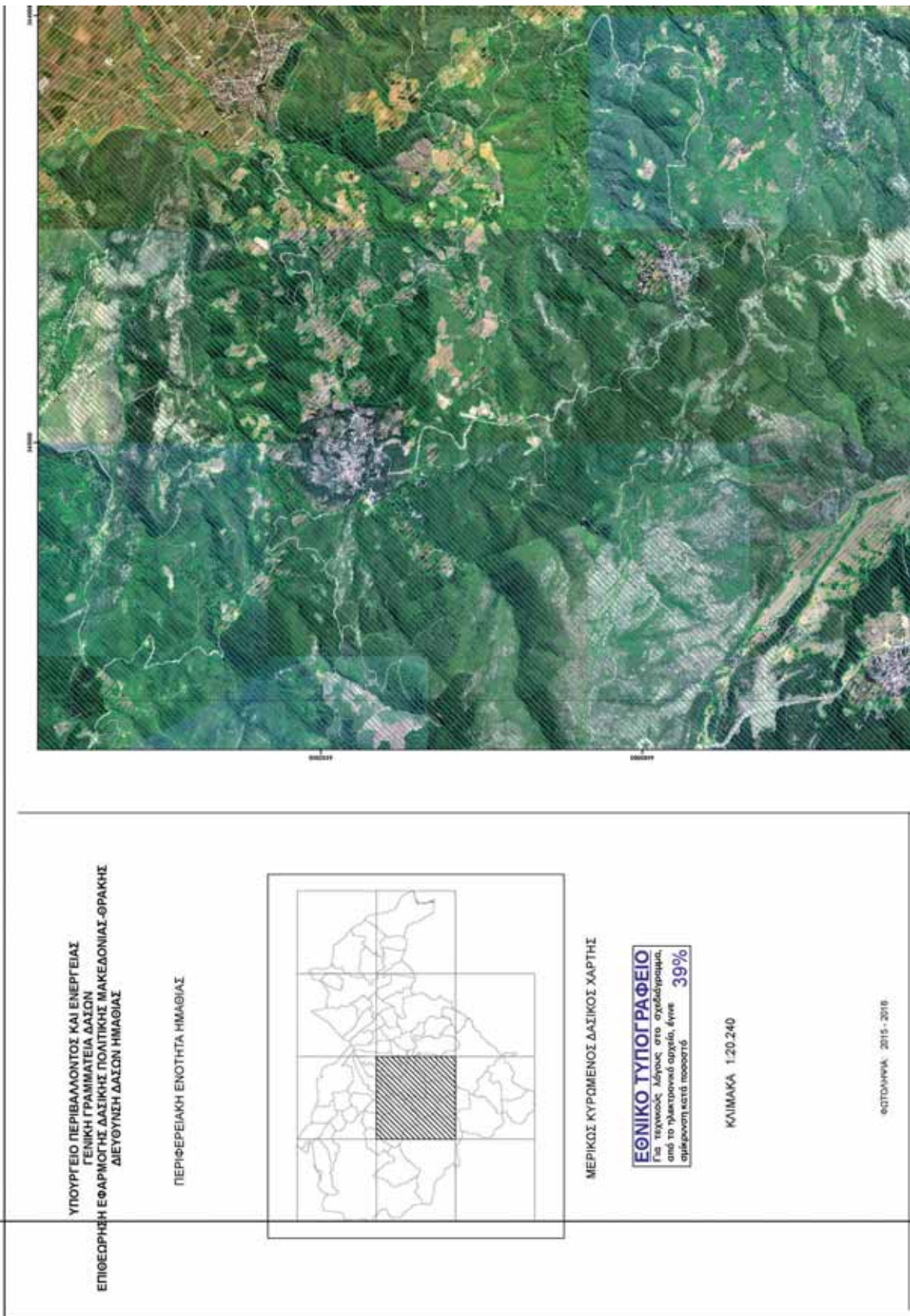



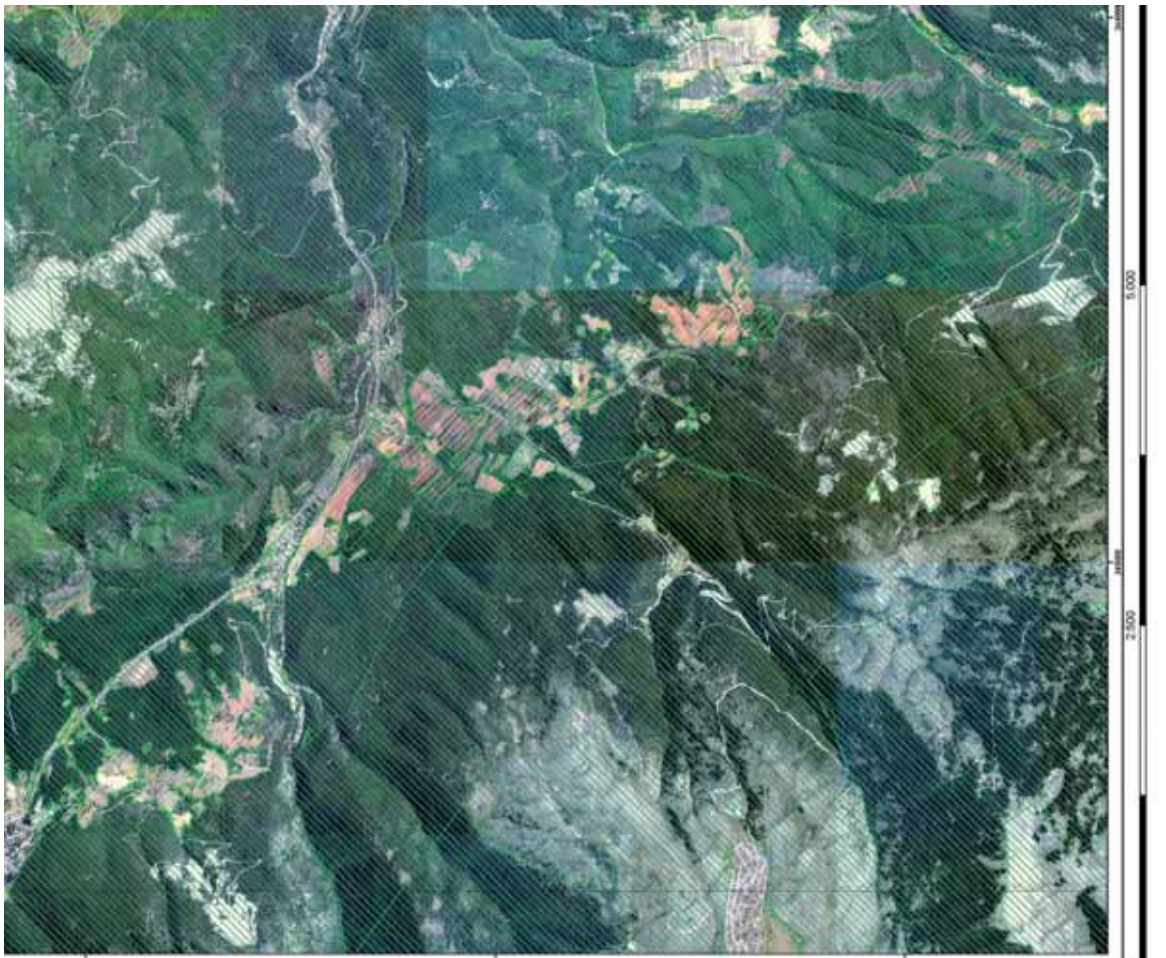

ΥΠΟΜΝΗΜΑ

ΣΑΧΜΕΣ ΕΝΤΕΛΕΚΤΗΣ ΤΩΝ ΠΡΩΤΩΝ 1, 2, 3, 4 ΚΑΙ 5 ΑΡΘΡΩΝ 2 ΝΟΜΟΥ 1979
ΣΕ ΜΟΔΕΛΟ ΠΟΥ ΔΕΝ ΕΠΙΤΡΕΙΤΑΙ ΝΑ ΟΤΙ ΔΙΑΣΤΑΣΕΙΣ ΔΑΣΩΣ Η ΧΡΟΝΟΣΤΕΛΕΣ



DIMITRIOS SIDERIS
ΑΝΣΗ ΔΑΣΩΝ ΗΜΑΘΙΑΣ
ΑΚΡΙΒΕΣ ΑΝΤΙΤΡΑΦΟ
16.11.2022 14:19

ΘΕΩΡΗΣΗ
ΜΕ ΤΗΝ Α.Π. 307089/17-2022 ΑΠΟΦΑΣΗ ΔΙΕΥΘΥΝΣΗΣ ΔΑΣΩΝ
ΗΜΑΘΙΑΣ (ΑΔΑ: ΒΡΡ4-4633178-017/)

ΕΠΙΣΥΜΠΛΗΤΕΣ
ΣΤΗΝ ΥΠΟΜΝΗΜΑΤΟΣ 20 ΔΑΣΩΣΕΩΝ
ΓΕΝΙΚΟΥ ΓΡΑΜΜΑΤΕΙΑΣ ΔΑΣΩΝ

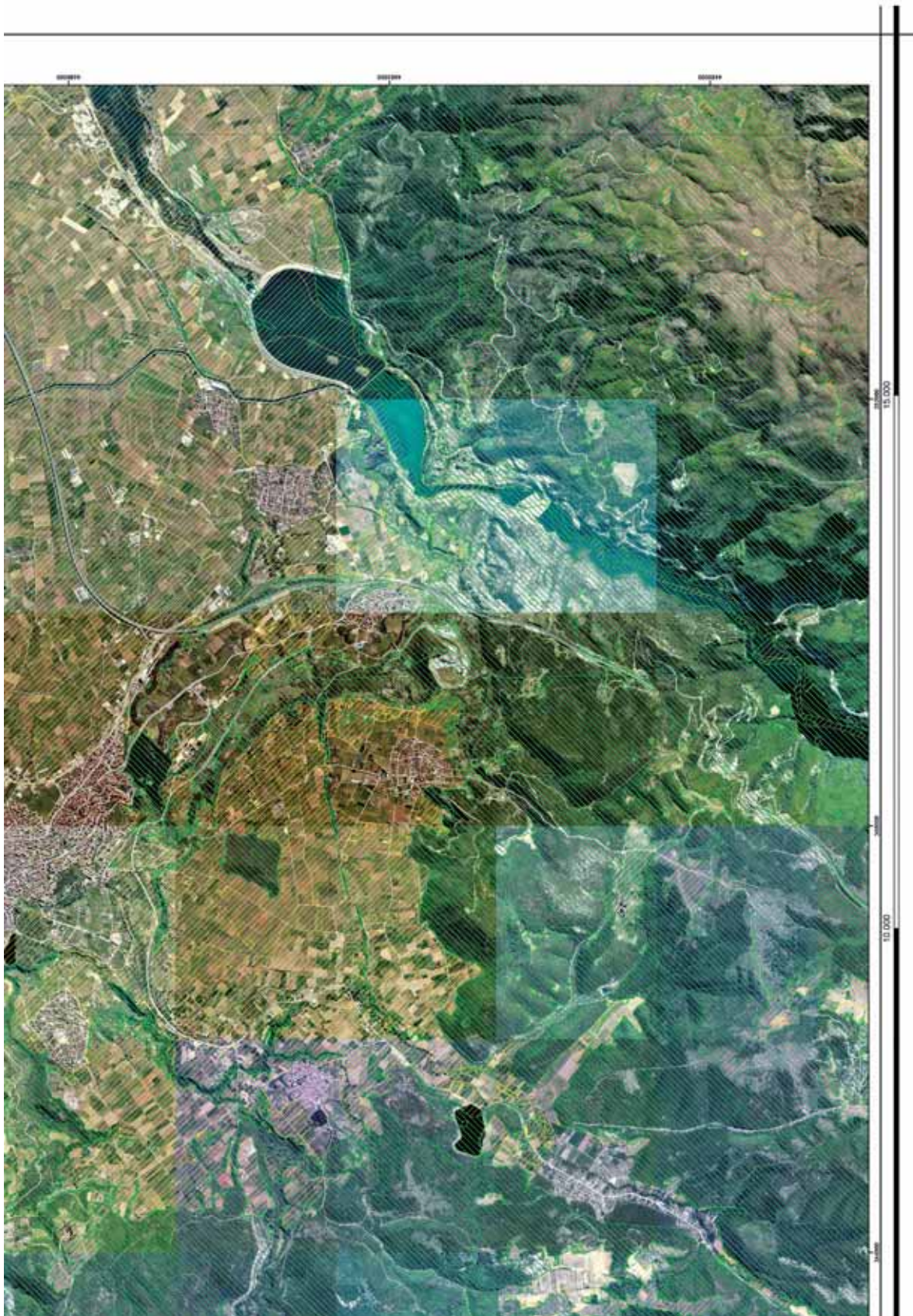

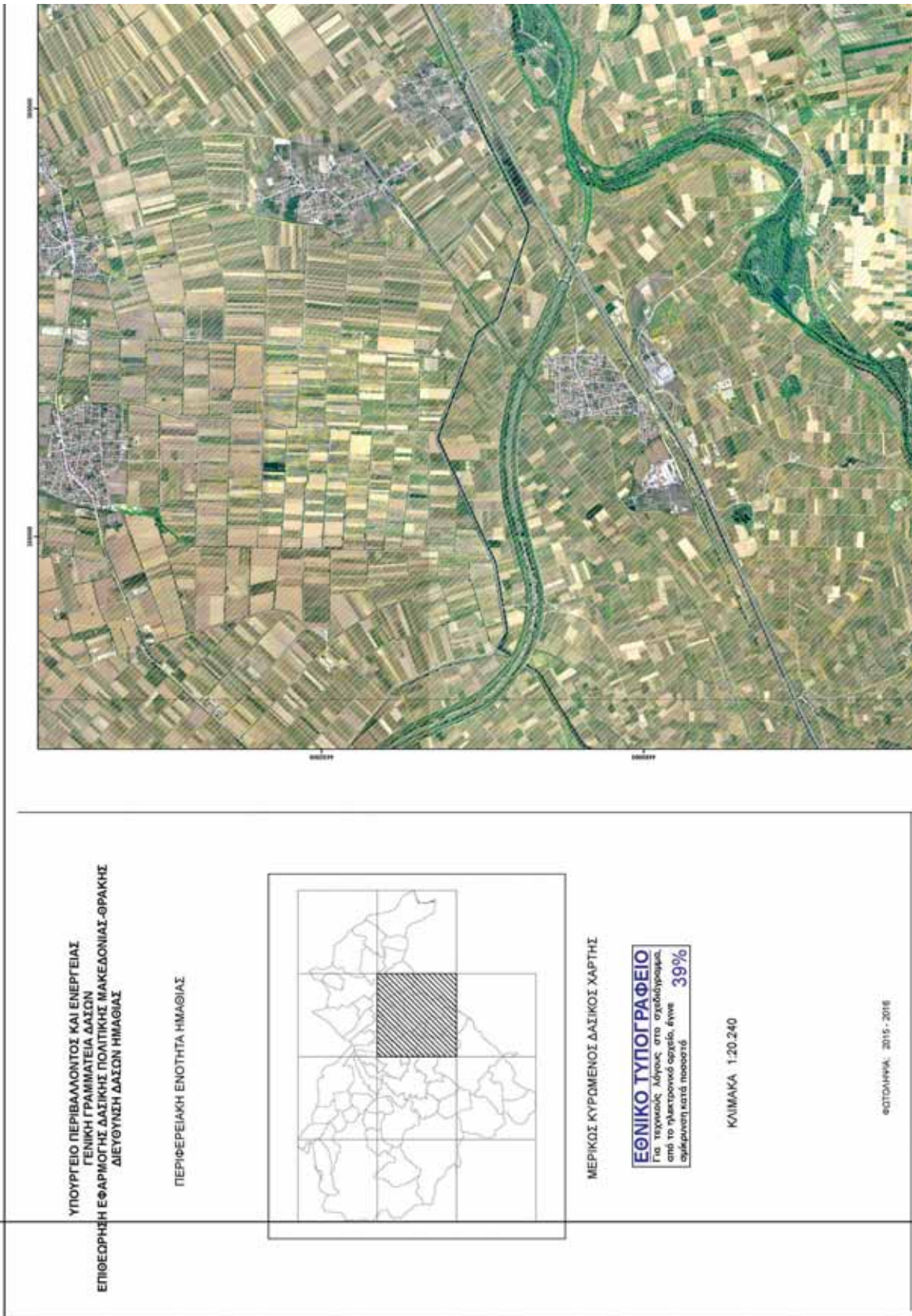

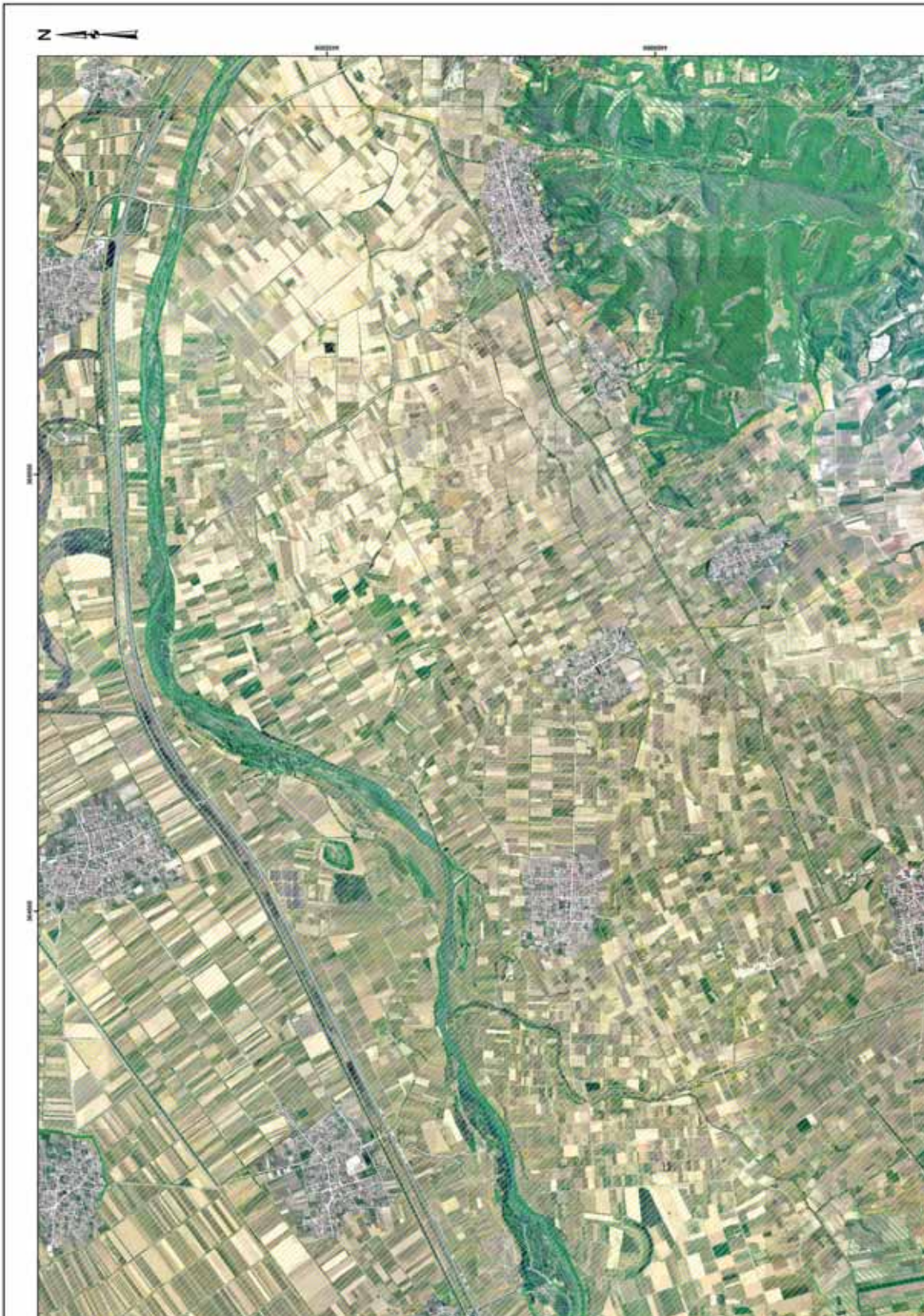

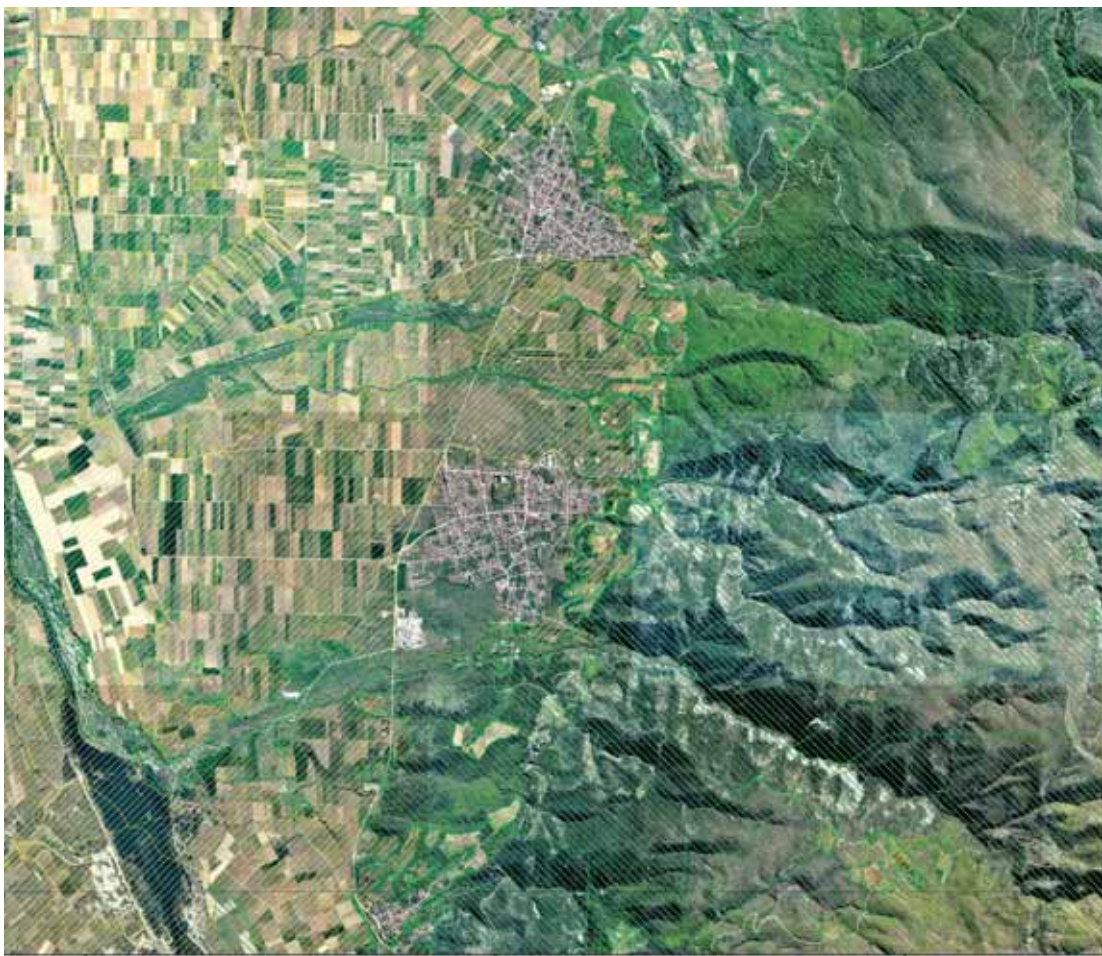

ΥΠΟΜΝΗΜΑ

ΣΑΦΕΣ ΕΝ ΓΕΝΕ ΕΚΦΡΑΣΕΙΣ ΤΩΝ ΠΑΡ. 1, 2, 3, 4 ΚΑΙ 5 ΑΡΘΡΟΥ 2 ΝΟΜΟΥ 919
 ΣΕΚΑΙΣ ΤΩΝ ΑΡΘΡΩΝ 10 ΚΑΙ 11 ΤΗΣ ΔΕΚΑΤΗΣ ΔΕΚΑΒΕΒΑΣ



ΔΙΜΗΤΡΙΟΣ ΣΙΔΕΡΙΣ
 Δ'ΑΝΣΗ ΔΑΣΙΩΝ ΗΜΑΘΙΑΣ
 ΑΚΡΪΒΕΣ ΑΝΤΪΡΑΦΟ
 16.11.2022 14:29

ΘΕΩΡΪΘΗΚΕ
 ΜΕ ΤΗΝ Α.Π. 3078861-11-2022 ΑΠΟΦΑΣΗ ΔΕΥΤΕΡΪΤΗΤΗΣ ΔΑΣΙΩΝ
 ΗΜΑΘΙΑΣ (ΑΔΑ: 6ΡΦ468378-017)

ΕΠΙΣΤΡΑΤΪΤΕΥΤΗ
 ΣΤΗΝ ΥΠΟΔΙΟΙΚΗΣΗ ΔΑΣΙΩΝ ΗΜΑΘΙΑΣ
 ΓΕΝΙΚΪΟΥ ΓΡΑΜΜΑΤΕΙΟΥ ΔΑΣΙΩΝ

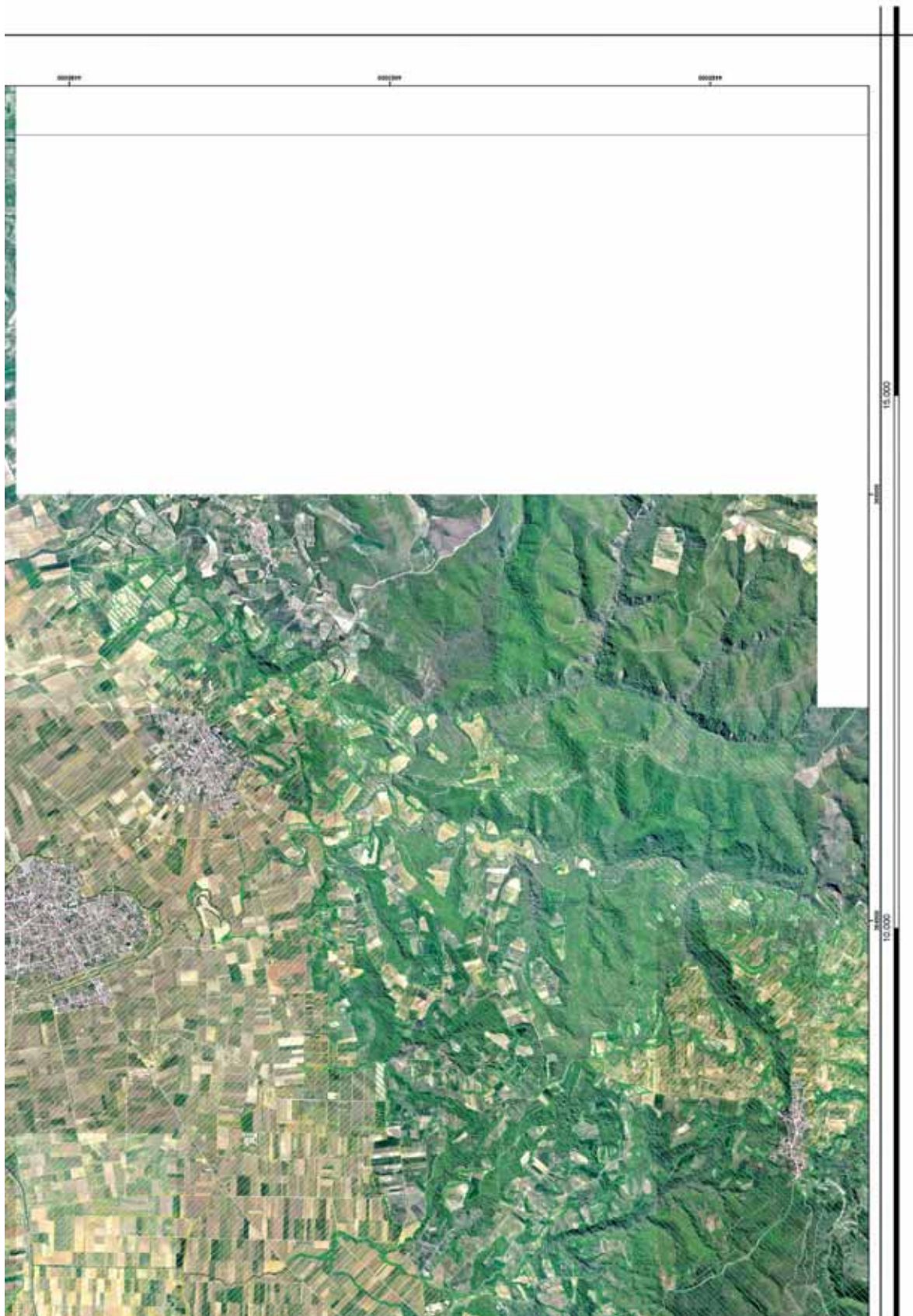

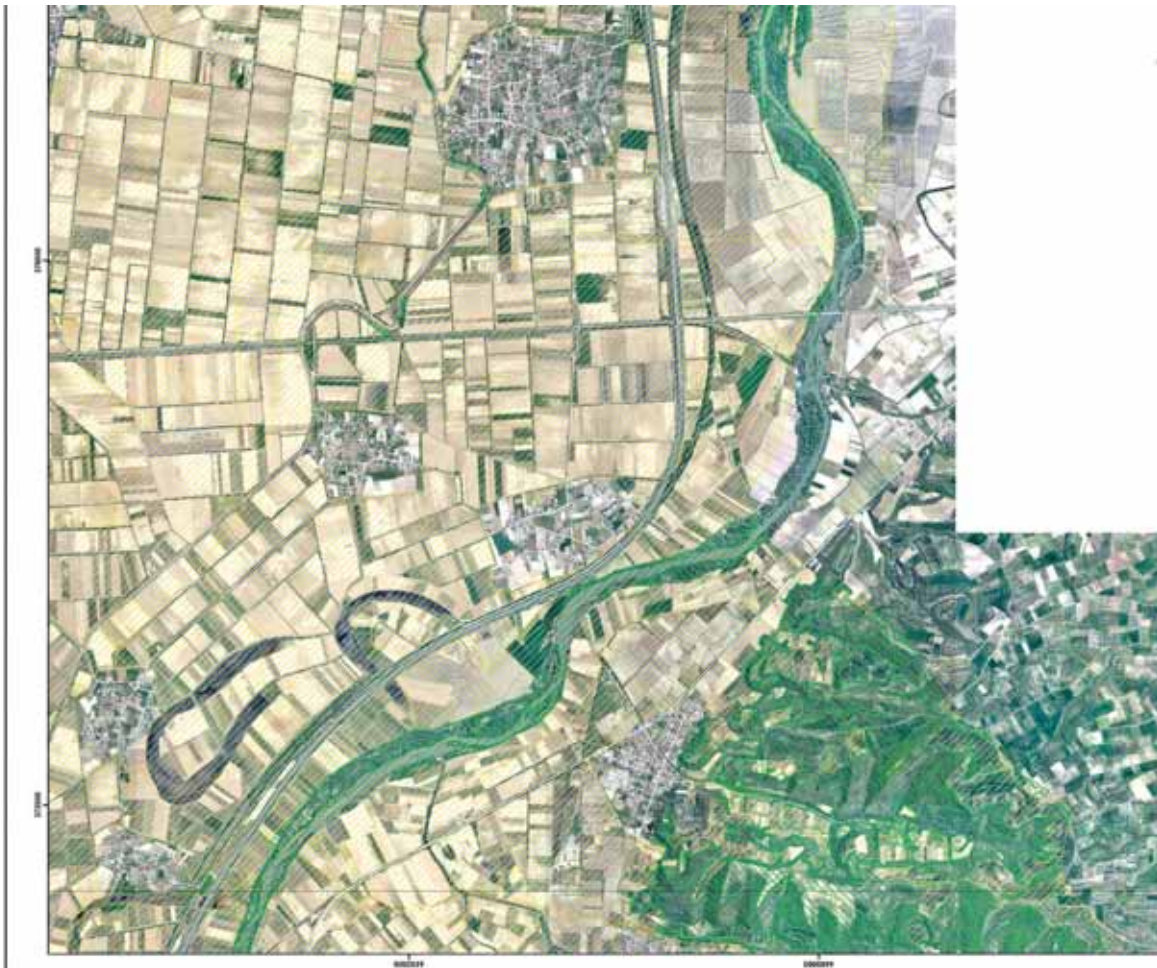

ΥΠΟΥΡΓΕΙΟ ΠΕΡΙΒΑΛΛΟΝΤΟΣ ΚΑΙ ΕΝΕΡΓΕΙΑΣ
ΓΕΝΙΚΗ ΓΡΑΜΜΑΤΕΙΑ ΔΑΣΩΝ
ΕΠΙΘΕΩΡΗΣΗ ΕΦΑΡΜΟΓΗΣ ΔΑΣΙΚΗΣ ΠΟΛΙΤΙΚΗΣ ΜΑΚΕΔΟΝΙΑΣ ΘΡΑΚΗΣ
ΔΙΕΥΘΥΝΣΗ ΔΑΣΩΝ ΗΜΑΘΙΑΣ

ΠΕΡΙΦΕΡΕΙΑΚΗ ΕΝΟΤΗΤΑ ΗΜΑΘΙΑΣ



ΜΕΡΙΚΟΣ ΚΥΡΙΟΜΕΝΟΣ ΔΑΣΙΚΟΣ ΧΑΡΤΗΣ

ΕΘΝΙΚΟ ΤΥΠΟΓΡΑΦΕΙΟ
Για τεχνικούς λόγους στο σχεδιασμένο από το ηλεκτρονικό αρχείο, έγινε σφραγιστή κατά ποσοστό **39%**

ΚΩΔΙΚΟΣ 1.20.240

ΕΣΤΩΝΕΙΑ 2015 - 2016

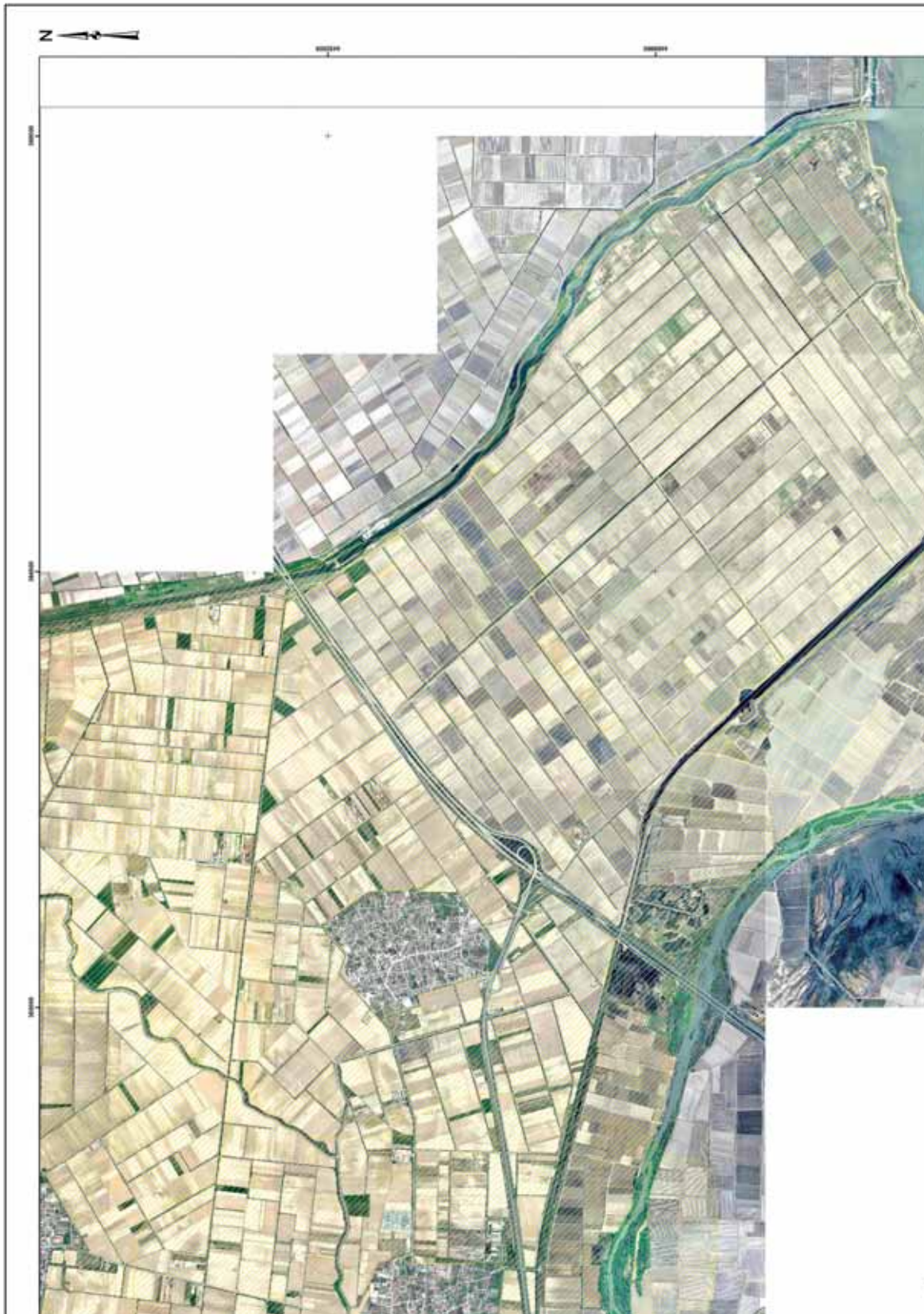

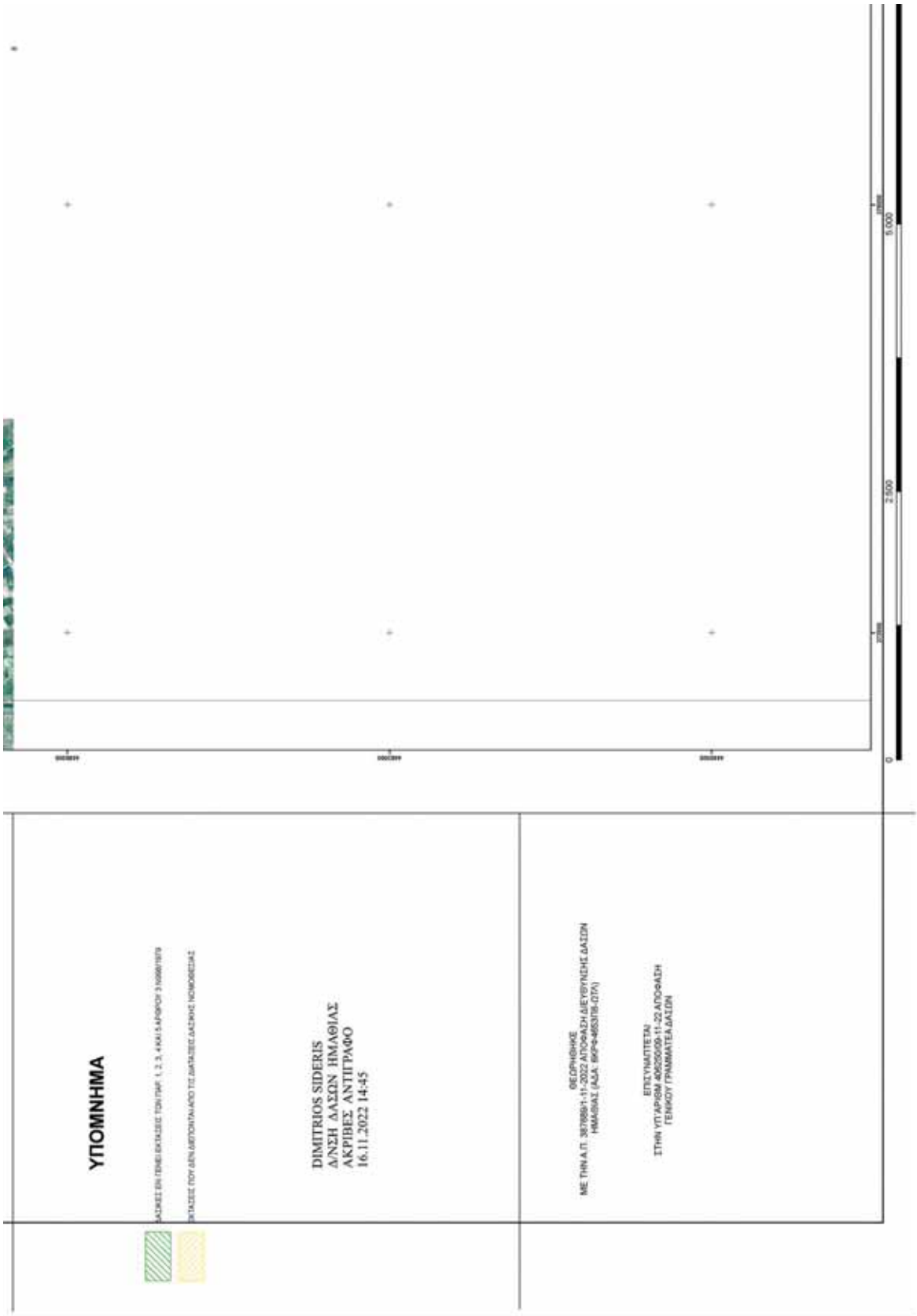



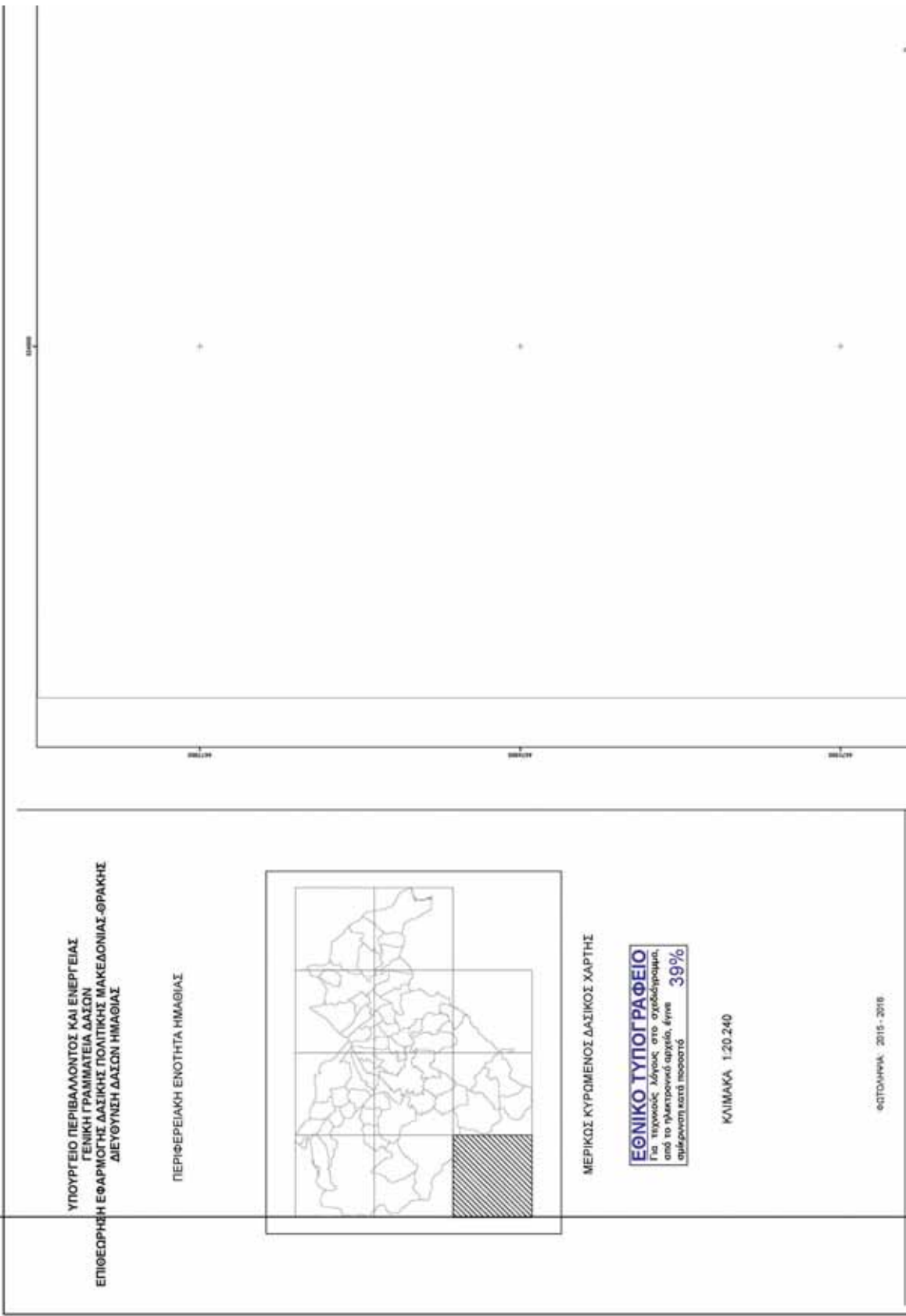

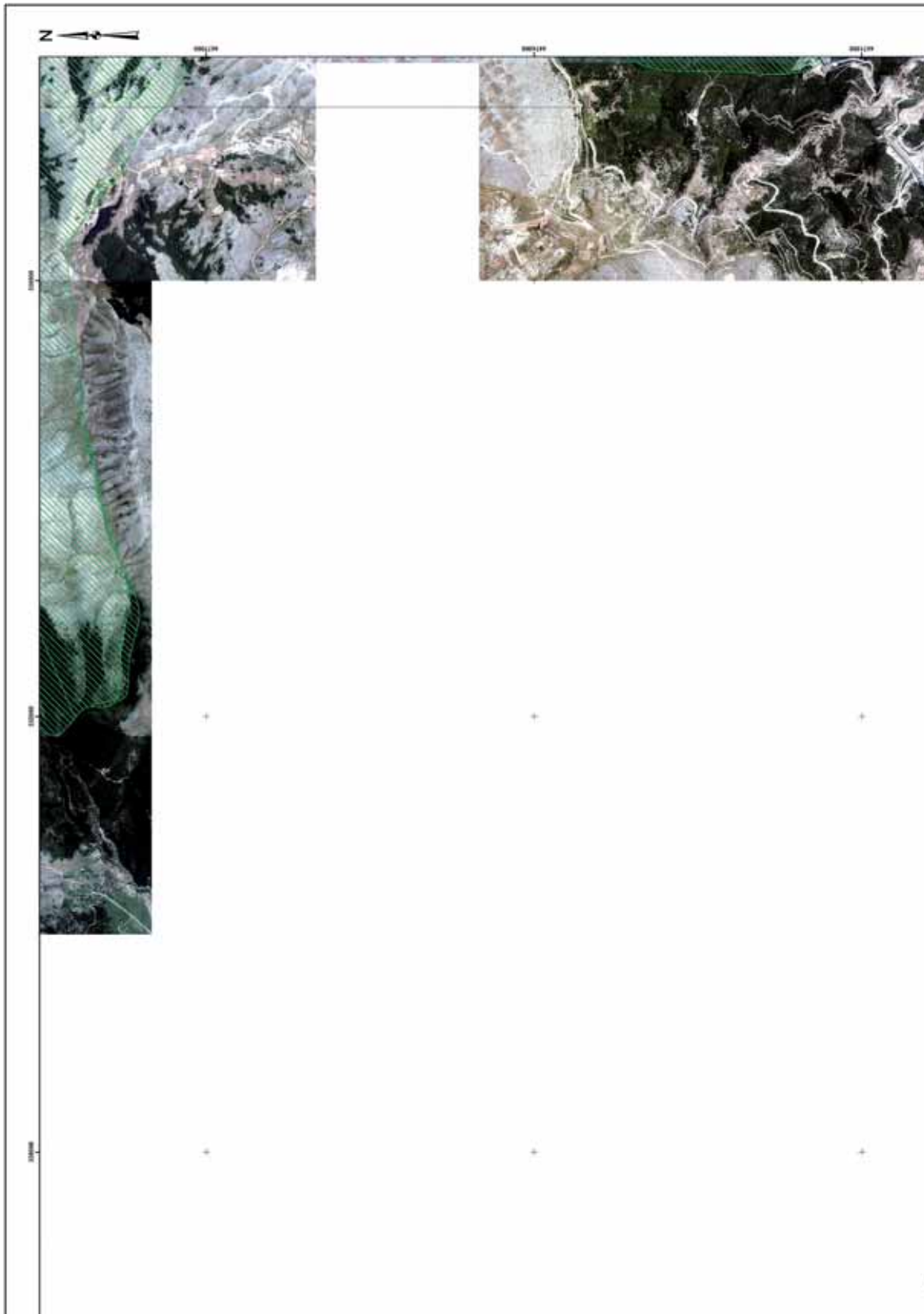

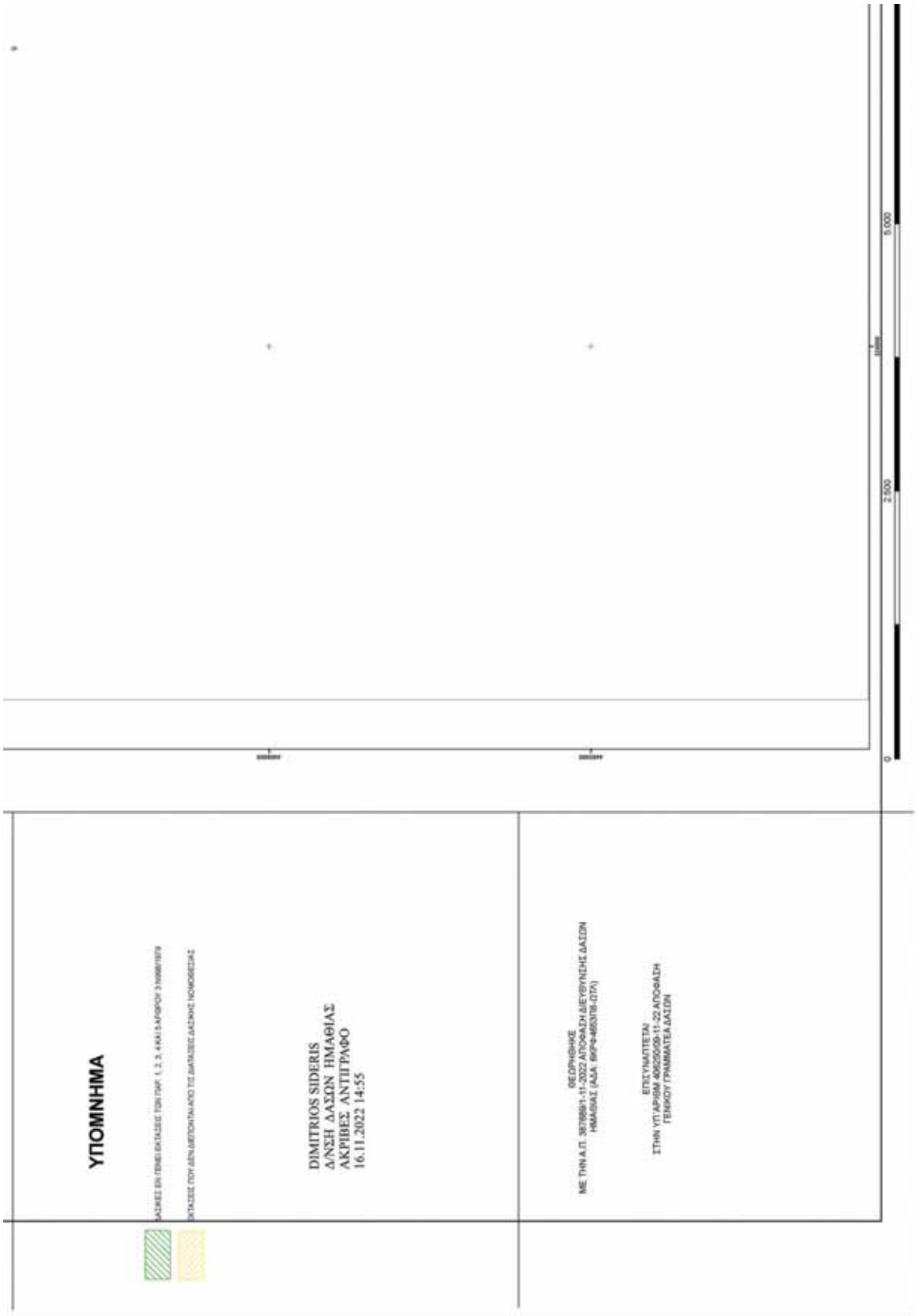



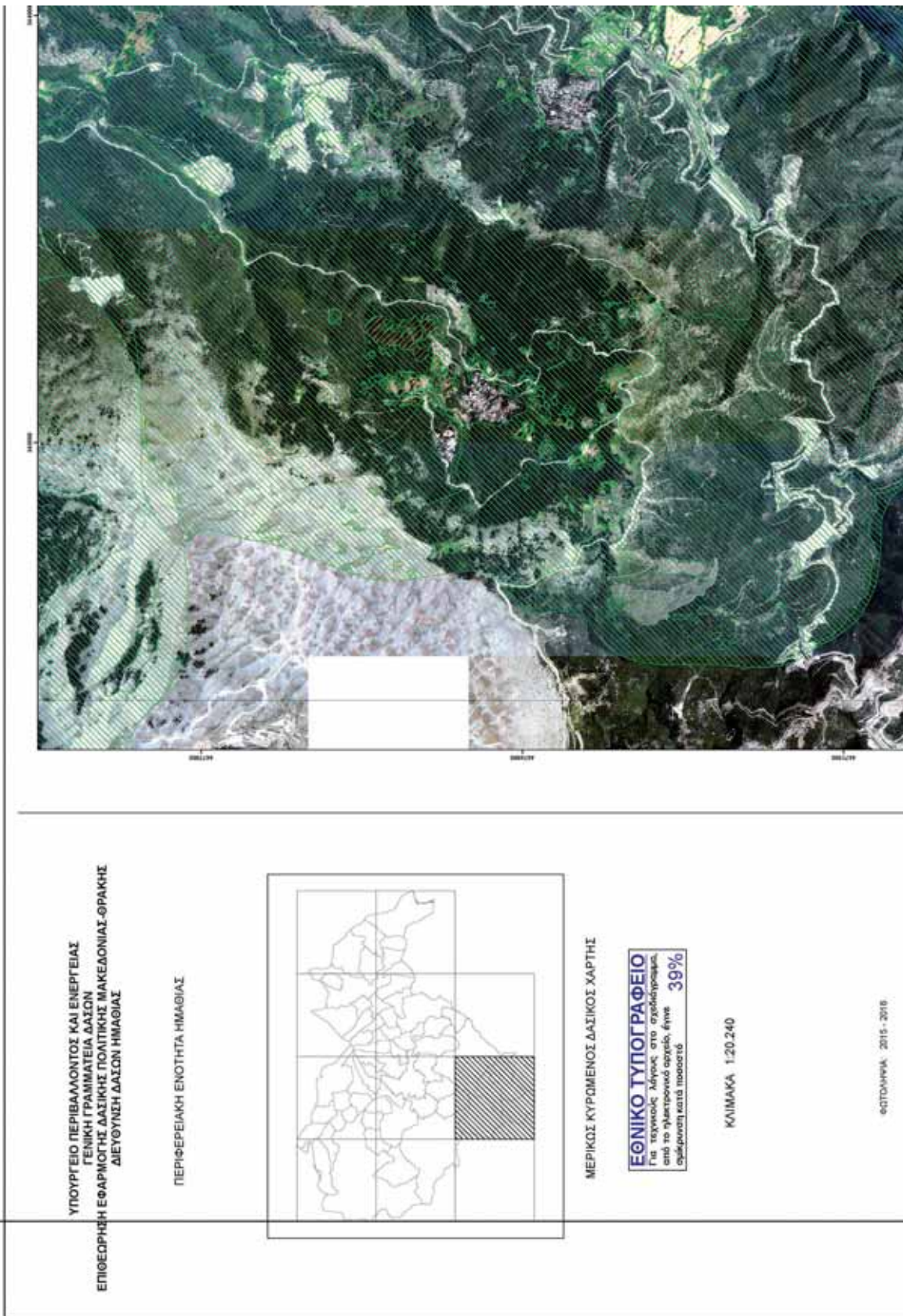

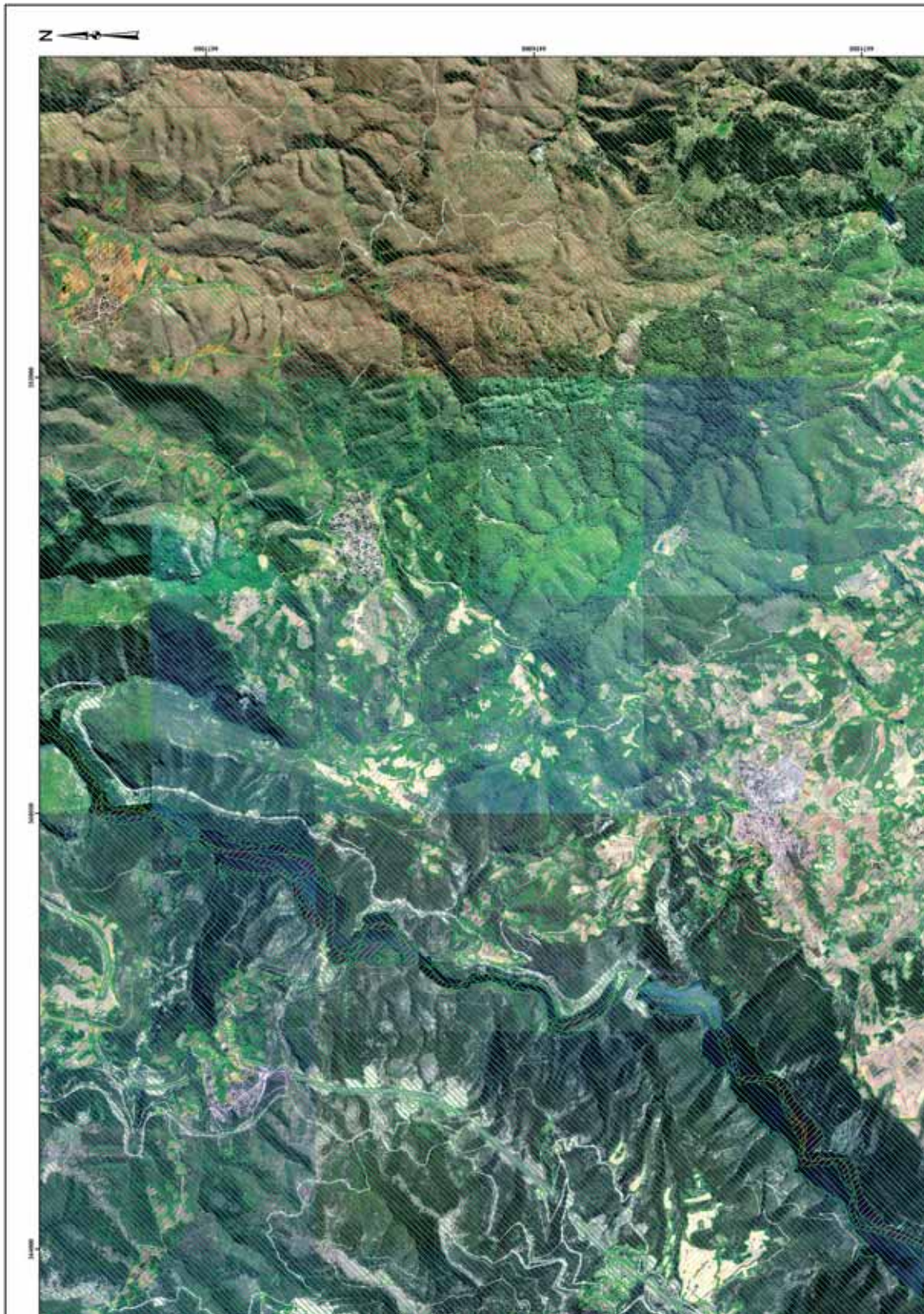

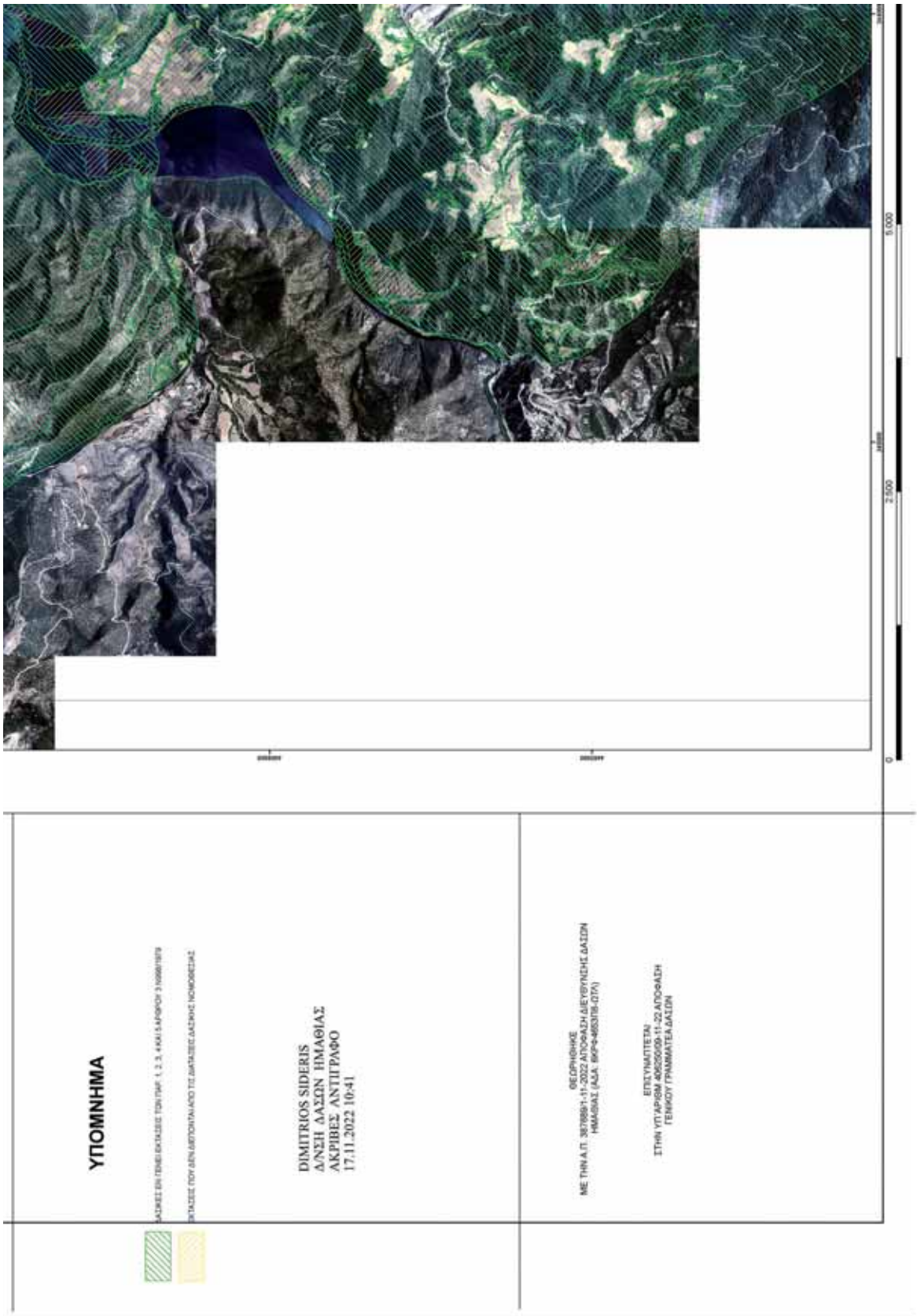

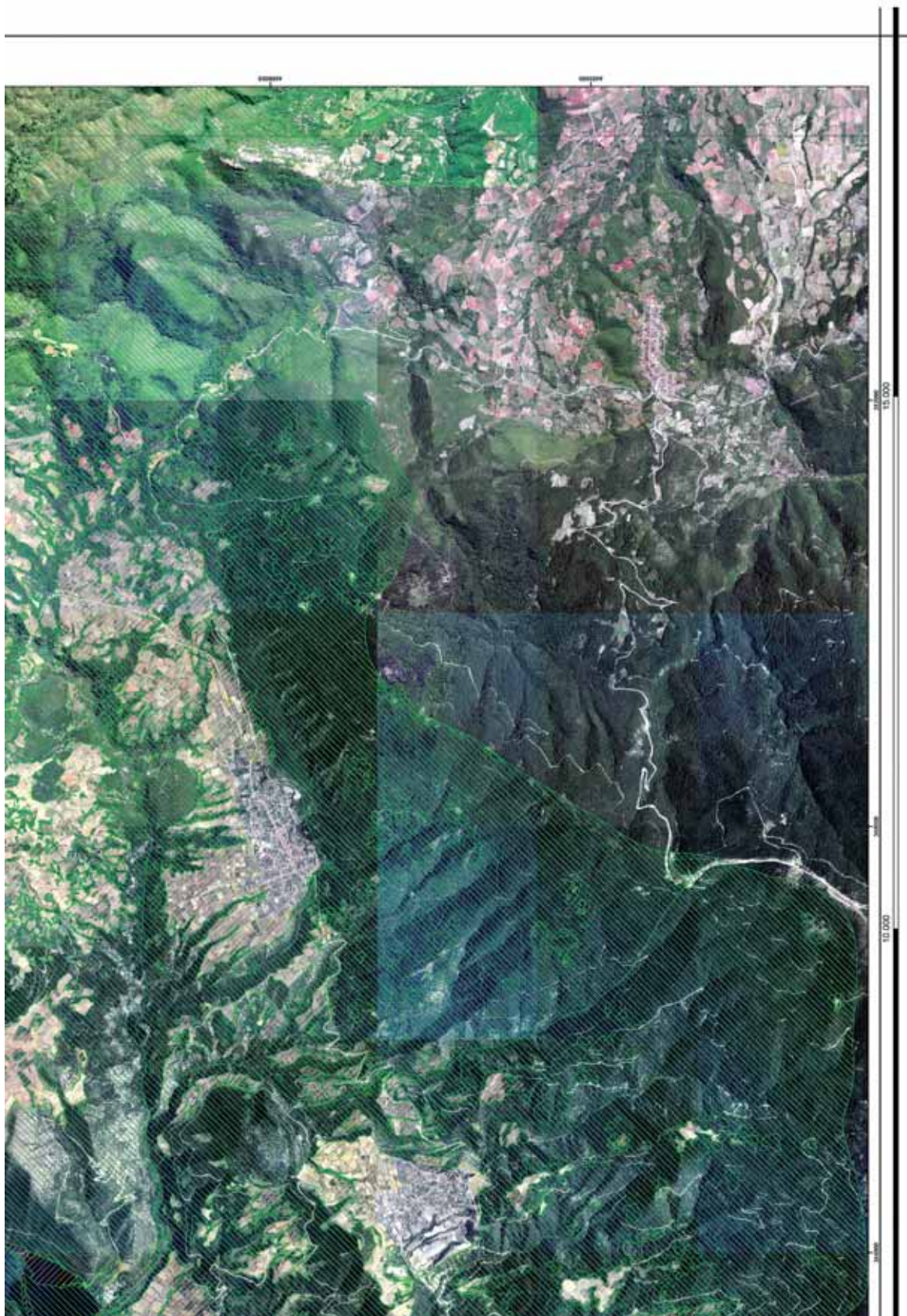

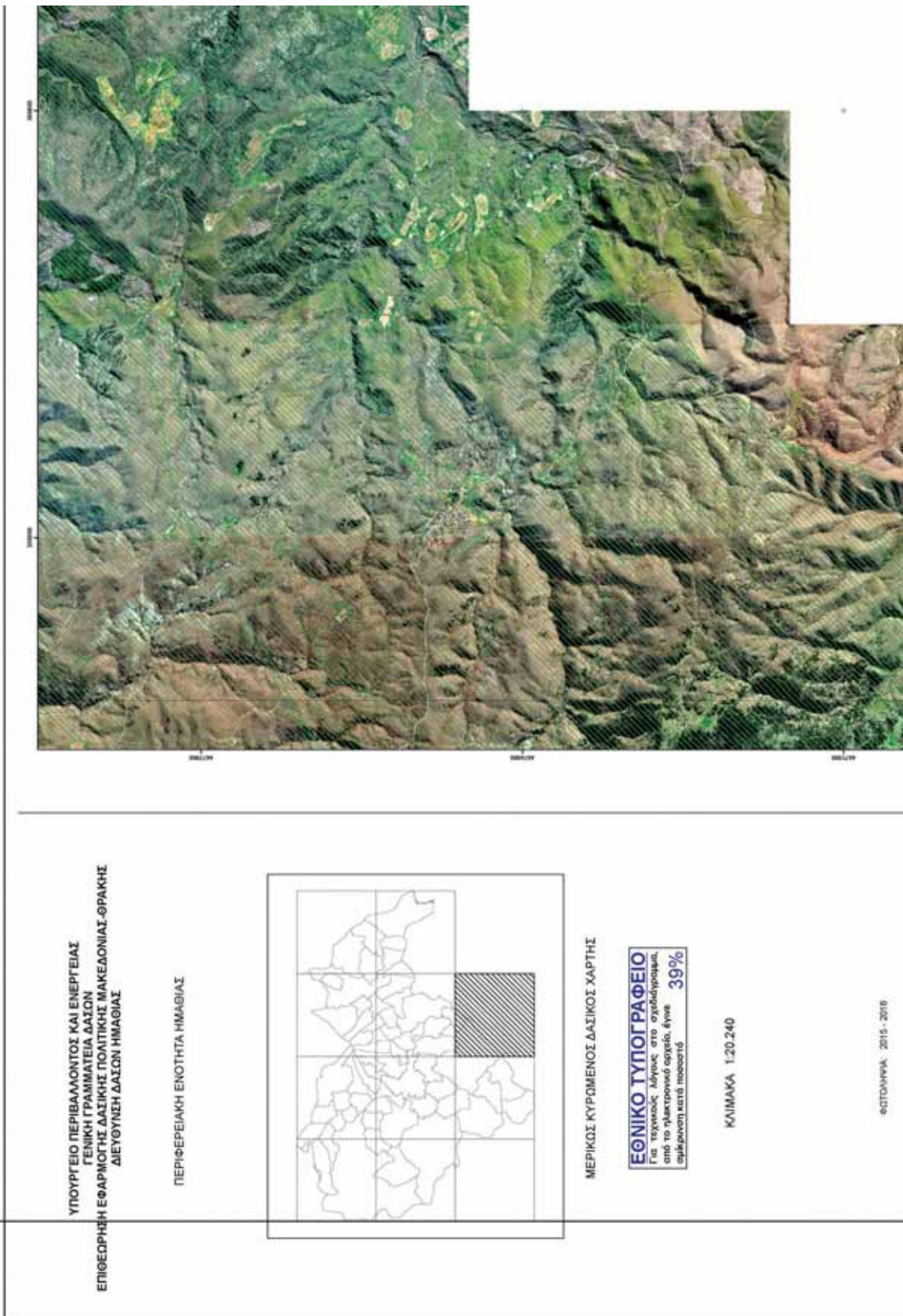



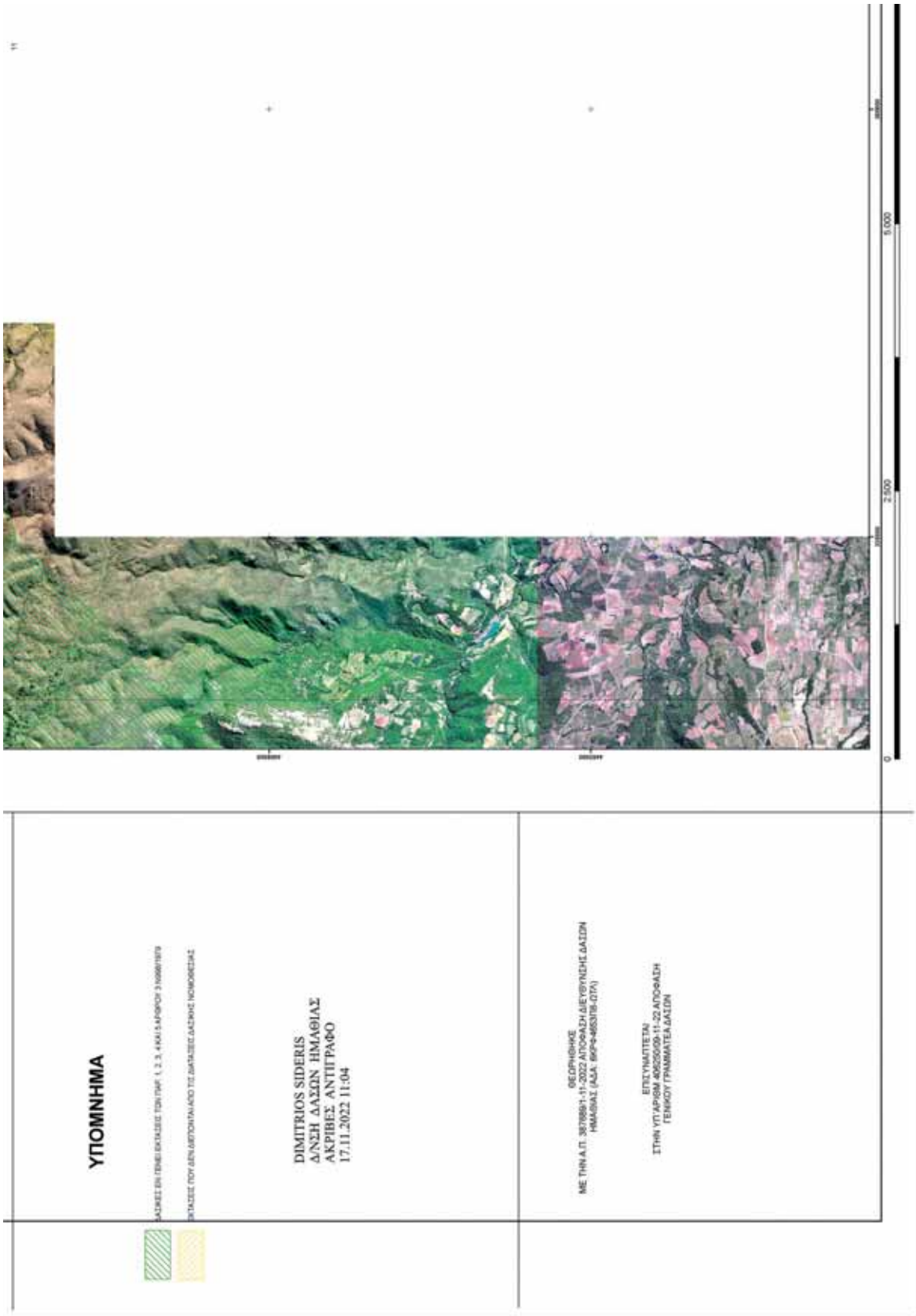

The image shows a large, mostly blank table with faint horizontal lines and a vertical line on the right side. There are some small, illegible marks and numbers scattered across the page, possibly representing data points or page markers. The table structure is not clearly defined, but it appears to have multiple rows and columns. The right side of the table has a vertical line, and there are some numbers like '15.000' and '10.000' visible near the bottom right corner.

Η απόφαση αυτή να δημοσιευθεί στην Εφημερίδα της Κυβερνήσεως.

Βέροια, 9 Νοεμβρίου 2022

Ο Γενικός Γραμματέας Δασών

ΚΩΝΣΤΑΝΤΙΝΟΣ ΑΡΑΒΩΣΗΣ



ΕΘΝΙΚΟ ΤΥΠΟΓΡΑΦΕΙΟ

Το Εθνικό Τυπογραφείο αποτελεί δημόσια υπηρεσία υπαγόμενη στην Προεδρία της Κυβέρνησης και έχει την ευθύνη τόσο για τη σύνταξη, διαχείριση, εκτύπωση και κυκλοφορία των Φύλλων της Εφημερίδας της Κυβερνήσεως (ΦΕΚ), όσο και για την κάλυψη των εκτυπωτικών - εκδοτικών αναγκών του δημοσίου και του ευρύτερου δημόσιου τομέα (ν. 3469/2006/Α' 131 και π.δ. 29/2018/Α'58).

1. ΦΥΛΛΟ ΤΗΣ ΕΦΗΜΕΡΙΔΑΣ ΤΗΣ ΚΥΒΕΡΝΗΣΕΩΣ (ΦΕΚ)

- Τα **ΦΕΚ σε ηλεκτρονική μορφή** διατίθενται δωρεάν στο www.et.gr, την επίσημη ιστοσελίδα του Εθνικού Τυπογραφείου. Όσα ΦΕΚ δεν έχουν ψηφιοποιηθεί και καταχωριστεί στην ανωτέρω ιστοσελίδα, ψηφιοποιούνται και αποστέλλονται επίσης δωρεάν με την υποβολή αίτησης, για την οποία αρκεί η συμπλήρωση των αναγκαίων στοιχείων σε ειδική φόρμα στον ιστότοπο www.et.gr.
- Τα **ΦΕΚ σε έντυπη μορφή** διατίθενται σε μεμονωμένα φύλλα είτε απευθείας από το Τμήμα Πωλήσεων και Συνδρομητών, είτε ταχυδρομικά με την αποστολή αιτήματος παραγγελίας μέσω των ΚΕΠ, είτε με ετήσια συνδρομή μέσω του Τμήματος Πωλήσεων και Συνδρομητών. Το κόστος ενός ασπρόμαυρου ΦΕΚ από 1 έως 16 σελίδες είναι 1,00 €, αλλά για κάθε επιπλέον οκτασέλιδο (ή μέρος αυτού) προσαυξάνεται κατά 0,20 €. Το κόστος ενός έγχρωμου ΦΕΚ από 1 έως 16 σελίδες είναι 1,50 €, αλλά για κάθε επιπλέον οκτασέλιδο (ή μέρος αυτού) προσαυξάνεται κατά 0,30 €. Το τεύχος Α.Σ.Ε.Π. διατίθεται δωρεάν.

• Τρόποι αποστολής κειμένων προς δημοσίευση:

- A. Τα κείμενα προς δημοσίευση στο ΦΕΚ, από τις υπηρεσίες και τους φορείς του δημοσίου, αποστέλλονται ηλεκτρονικά στη διεύθυνση webmaster.et@et.gr με χρήση προηγμένης ψηφιακής υπογραφής και χρονοσήμανσης.
- B. Κατ' εξαίρεση, όσοι πολίτες δεν διαθέτουν προηγμένη ψηφιακή υπογραφή μπορούν είτε να αποστέλλουν ταχυδρομικά, είτε να καταθέτουν με εκπρόσωπό τους κείμενα προς δημοσίευση εκτυπωμένα σε χαρτί στο Τμήμα Παραλαβής και Καταχώρισης Δημοσιευμάτων.

- Πληροφορίες, σχετικά με την αποστολή/κατάθεση εγγράφων προς δημοσίευση, την ημερήσια κυκλοφορία των Φ.Ε.Κ., με την πώληση των τευχών και με τους ισχύοντες τιμοκαταλόγους για όλες τις υπηρεσίες μας, περιλαμβάνονται στον ιστότοπο (www.et.gr). Επίσης μέσω του ιστότοπου δίδονται πληροφορίες σχετικά με την πορεία δημοσίευσης των εγγράφων, με βάση τον Κωδικό Αριθμό Δημοσιεύματος (ΚΑΔ). Πρόκειται για τον αριθμό που εκδίδει το Εθνικό Τυπογραφείο για όλα τα κείμενα που πληρούν τις προϋποθέσεις δημοσίευσης.

2. ΕΚΤΥΠΩΤΙΚΕΣ - ΕΚΔΟΤΙΚΕΣ ΑΝΑΓΚΕΣ ΤΟΥ ΔΗΜΟΣΙΟΥ

Το Εθνικό Τυπογραφείο ανταποκρινόμενο σε αιτήματα υπηρεσιών και φορέων του δημοσίου αναλαμβάνει να σχεδιάσει και να εκτυπώσει έντυπα, φυλλάδια, βιβλία, αφίσες, μπλοκ, μηχανογραφικά έντυπα, φακέλους για κάθε χρήση, κ.ά.

Επίσης σχεδιάζει ψηφιακές εκδόσεις, λογότυπα και παράγει οπτικοακουστικό υλικό.

Ταχυδρομική Διεύθυνση: Καποδιστρίου 34, τ.κ. 10432, Αθήνα	Ιστότοπος: www.et.gr
ΤΗΛΕΦΩΝΙΚΟ ΚΕΝΤΡΟ: 210 5279000 - fax: 210 5279054	Πληροφορίες σχετικά με την λειτουργία του ιστότοπου: helpdesk.et@et.gr
ΕΞΥΠΗΡΕΤΗΣΗ ΚΟΙΝΟΥ	Αποστολή ψηφιακά υπογεγραμμένων εγγράφων προς δημοσίευση στο ΦΕΚ: webmaster.et@et.gr
Πωλήσεις - Συνδρομές: (Ισόγειο, τηλ. 210 5279178 - 180)	Πληροφορίες για γενικό πρωτόκολλο και αλληλογραφία: grammateia@et.gr
Πληροφορίες: (Ισόγειο, Γρ. 3 και τηλεφ. κέντρο 210 5279000)	
Παραλαβή Δημ. Ύλης: (Ισόγειο, τηλ. 210 5279167, 210 5279139)	
Ωράριο για το κοινό: Δευτέρα ως Παρασκευή: 8:00 - 13:30	

Πείτε μας τη γνώμη σας,

για να βελτιώσουμε τις υπηρεσίες μας, συμπληρώνοντας την ειδική φόρμα στον ιστότοπό μας.

