



Signature valid
Digitally signed by
VARDOLAKIS ZACHARAKI
DN: c=GR, o=ΥΠΟΥΡΓΕΙΟ
ΕΠΙΧΕΙΡΗΣΙΑΚΗΣ
ΡΑΣΜΑΤΟΓΡΑΦΙΑΣ
(embedded PDF
Location: /Users, Ethniko
Typografio)

11761

ΕΦΗΜΕΡΙΔΑ ΤΗΣ ΚΥΒΕΡΝΗΣΕΩΣ ΤΗΣ ΕΛΛΗΝΙΚΗΣ ΔΗΜΟΚΡΑΤΙΑΣ

28 Νοεμβρίου 2022

ΤΕΥΧΟΣ ΤΕΤΑΡΤΟ

Αρ. Φύλλου 901

ΑΠΟΦΑΣΕΙΣ

Αριθμ. 30132

Κύρωση δασικού χάρτη περιοχών των Τοπικών και Δημοτικών κοινοτήτων της Περιφερειακής Ενότητας Χανίων (ΣΥΝΟΛΟ 154).

Ο ΓΕΝΙΚΟΣ ΓΡΑΜΜΑΤΕΑΣ ΔΑΣΩΝ ΤΟΥ
ΥΠΟΥΡΓΕΙΟΥ ΠΕΡΙΒΑΛΛΟΝΤΟΣ ΚΑΙ ΕΝΕΡΓΕΙΑΣ

Έχοντας υπόψη:

1. Τις διατάξεις του άρθρου 17 του ν. 3889/2010 «Χρηματοδότηση Περιβαλλοντικών Παρεμβάσεων, Πράσινο Ταμείο, Κύρωση Δασικών Χαρτών και άλλες διατάξεις» (Α' 182).

2. Τις διατάξεις του άρθρου 28 του ν. 2664/1998 «Εθνικό Κτηματολόγιο και άλλες διατάξεις» (Α' 275).

3. Τις διατάξεις του άρθρου 3 του ν. 998/1979 «Περί προστασίας των δασών και των δασικών εν γένει εκτάσεων της Χώρας» (Α' 289).

4. Τις διατάξεις των άρθρων 48 και 50 του ν. 4685/2020 (Α' 92).

5. Τις διατάξεις του άρθρου 39 του ν. 4801/2021 (Α' 83).

6. Το άρθρο τρίτο της από 13.8.2021 Π.Ν.Π. «Έκτακτα μέτρα για την αποτελεσματική προστασία και την ταχεία αποκατάσταση του φυσικού περιβάλλοντος, την άμεση στήριξη των πληγέντων από τις πυρκαγιές του Ιουλίου/Αυγούστου 2021 και συναφείς διατάξεις» (Α' 143), η οποία κυρώθηκε με το άρθρο 2 του ν. 4824/2021 (Α' 156).

7. Τα άρθρα 47 έως 52 και 55 του ν. 4915/2022 (Α' 63) για τις διατάξεις για την ολοκλήρωση της μεταφοράς των δασικών υπηρεσιών στο Υπουργείο Περιβάλλοντος και Ενέργειας.

8. Το π.δ. 132/2017 «Οργανισμός Υπουργείου Περιβάλλοντος και Ενέργειας (Υ.Π.Ε.Ν.)» (Α' 160), όπως τροποποιήθηκε με το π.δ. 29/2022 (Α' 77).

9. Το π.δ. 6/2022 «Σύσταση και μετονομασία Γενικών Γραμματειών, σύσταση Ειδικής Γραμματείας, μεταφορά υπηρεσιών και αρμοδιοτήτων» (Α' 17).

10. Την υπό στοιχεία οικ. ΥΠΕΝ/ΥΠΡΓ/11835/1139/08.02.2022 κοινή απόφαση Πρωθυπουργού και Υπουργού Περιβάλλοντος και Ενέργειας «Διορισμός Γενικού Γραμματέα Δασών του Υπουργείου Περιβάλλοντος και Ενέργειας» (ΥΟΔΔ 76).

11. Την υπ'αρ. 158576/1579/04.07.2017 απόφαση του Αναπληρωτή Υπουργού Περιβάλλοντος και Ενέργειας

«Καθορισμός τεχνικών προδιαγραφών και τιμολογίου υπολογισμού προεκτιμώμενων αμοιβών για τις εργασίες κατάρτισης δασικών χαρτών» (Β' 2373).

12. Την υπ'αρ. 146776/2459/21.10.2016 απόφαση του Αναπληρωτή Υπουργού Περιβάλλοντος και Ενέργειας «Καθορισμός θεμάτων σχετικών με την παράγραφο 1 εδάφια β', γ', δ' και ε' του άρθρου 21 του ν. 3889/2010 όπως ισχύει» (Β' 3532), όπως συμπληρώθηκε μετά και την υπ'αρ. 163993/2909/07.12.2017 απόφαση του Αναπληρωτή Υπουργού Περιβάλλοντος και Ενέργειας (Β' 4430) και σήμερα ισχύει.

13. Την υπ'αρ. 143792/1794/03.08.2016 (Β' 2750) απόφαση Αναπληρωτή Υπουργού Περιβάλλοντος και Ενέργειας με την οποία καθορίστηκαν θέματα σχετικά με τον ειδικό δικτυακό τόπο ανάρτησης δασικών χαρτών και υποβολής αντιρρήσεων.

14. Το περιεχόμενο του δασικού χάρτη περιοχών των Τοπικών και Δημοτικών κοινοτήτων της Περιφερειακής Ενότητας Χανίων (ΣΥΝΟΛΟ 154) που αναρτήθηκε με την υπ'αρ. 1362/12-02-2021 απόφαση (ΑΔΑ 9ΣΑΦΟΠ1Θ-5Ξ6) και την 1493/22-02-2021 τροποποιητική απόφαση (ΑΔΑ ΨΘΜΣΟΡ1Θ-96Τ) και τροποποιήθηκε με την υπ'αρ. 3341/18-04-2022 πράξη Τροποποίησης Αναρτημένου Δασικού Χάρτη (ΑΔΑ 905ΝΟΡ1Θ-9Μ1).

15. Την υπ'αρ. 18114/06-12-2018 απόφαση μερικής κύρωσης του δασικού χάρτη προ Καποδιστριακών ΟΤΑ Κουνουπιδιανών, Μουρνιών, Νέας Κυδωνιάς, Νεροκούρου, Περιβολιών, Σούδας, Χανίων και Γαύδου της Περιφερειακής Ενότητας Χανίων (Δ' 521) που τροποποιείται με το παρόν.

16. Την υπ'αρ. 29831/31-10-2022 απόφαση θεώρησης προς κύρωση δασικού χάρτη της Διεύθυνσης Δασών Χανίων, με την οποία εγκρίθηκε το θεματικό περιεχόμενο και η βάση γεωχωρικών δεδομένων του εν θέματι δασικού χάρτη.

17. Το γεγονός ότι από την παρούσα απόφαση δεν προκαλείται δαπάνη σε βάρος του κρατικού προϋπολογισμού, αποφασίζουμε:

Κυρώνουμε τον δασικό χάρτη περιοχών των Τοπικών και Δημοτικών κοινοτήτων της Περιφερειακής Ενότητας Χανίων (ΣΥΝΟΛΟ 154), ως προς τα τμήματά του, όπως θεωρήθηκαν με την 29831/31-10-2022 (ΑΔΑ: ΨΟ9Ψ4653Π8-Β01) απόφαση της Διεύθυνσης Δασών Χανίων και εμφανίζονται στο συνημμένο ψηφιακό

διάγραμμα (.pdf) κλίμακας 1:20.000, 1:40.000 και 1:60.000, που συνοδεύει και αποτελεί αναπόσπαστο τμήμα της παρούσας, στο οποίο αποτυπώνονται με:

α. με πράσινο περίγραμμα και πράσινη διαγράμμιση, τα τμήματα που αποτελούν δασικές εν γένει εκτάσεις των παρ. 1, 2, 3, 4 και 5 του άρθρου 3 του ν. 998/1979 όπως ισχύει.

β. με κίτρινο περίγραμμα και κίτρινη διαγράμμιση, τα τμήματα που αποτελούν εκτάσεις που δεν διέπονται από τις διατάξεις τής δασικής νομοθεσίας.

Από την ημερομηνία δημοσίευσης της παρούσας ο ανωτέρω δασικός χάρτης καθίσταται οριστικός και έχει πλήρη αποδεικτική ισχύ σε κάθε διοικητική ή δικαστική αρχή για όλα τα τμήματα που αποτυπώνονται σε αυτόν με πράσινο περίγραμμα και πράσινη διαγράμμιση, τα οποία αποτελούν δασικές εν γένει εκτάσεις των παρ. 1, 2, 3, 4 και 5 του άρθρου 3 του ν. 998/1979, όπως ισχύει.

Επί των ανωτέρω εκτάσεων εφαρμόζονται οι διατάξεις της δασικής νομοθεσίας, με την επιφύλαξη των προβλεπόμενων στην παρ. 5 του ως άνω άρθρου 3, ως προς τις χορτολιβαδικές και τις πετρώδεις και βραχώδεις εκτάσεις των περ. α' και β' της ως άνω παραγράφου.

Ο οριστικός δασικός χάρτης φυλάσσεται και τηρείται από το Τμήμα Δασικών Χαρτογραφήσεων της Διεύθυνσης Δασών Χανίων στον ειδικό διαδικτυακό τόπο ανάρτησης δασικών χαρτών στην ιστοσελίδα του φορέα «Ελληνικό Κτηματολόγιο».

Τα λοιπά τμήματα του αναρτημένου δασικού χάρτη, για τα οποία είτε ασκήθηκαν αντιρρήσεις είτε εξαιρέθηκαν κατά τα προβλεπόμενα της υπ' αρ. 29831/31-10-2022 απόφασης θεώρησης, αποτελούν τον προσωρινό δασικό χάρτη, της παρ. 7 του άρθρου 17 του ν. 3889/2010.

Η ισχύς της παρούσας απόφασης αρχίζει από τη δημοσίευσή της στην Εφημερίδα της Κυβερνήσεως.

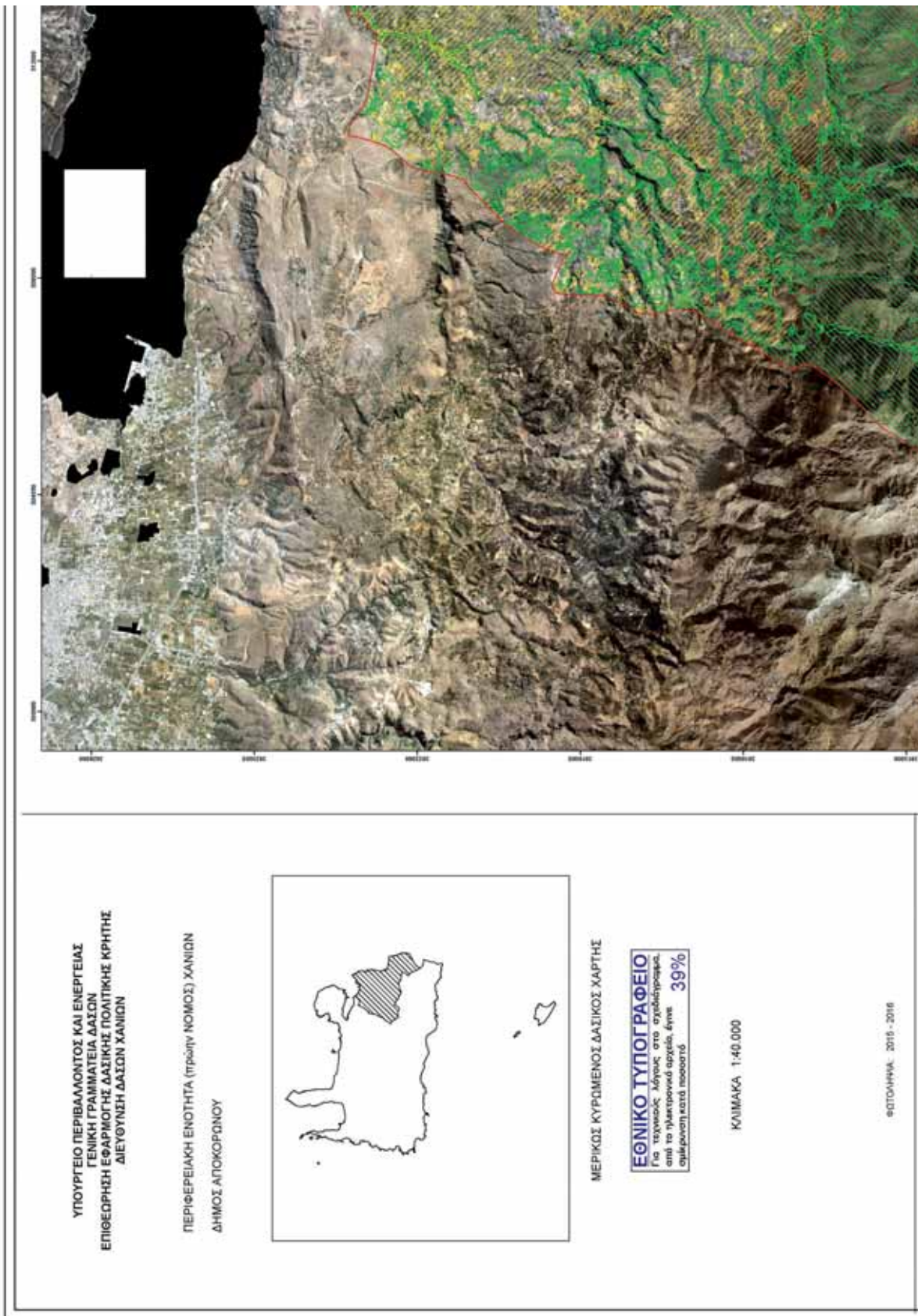

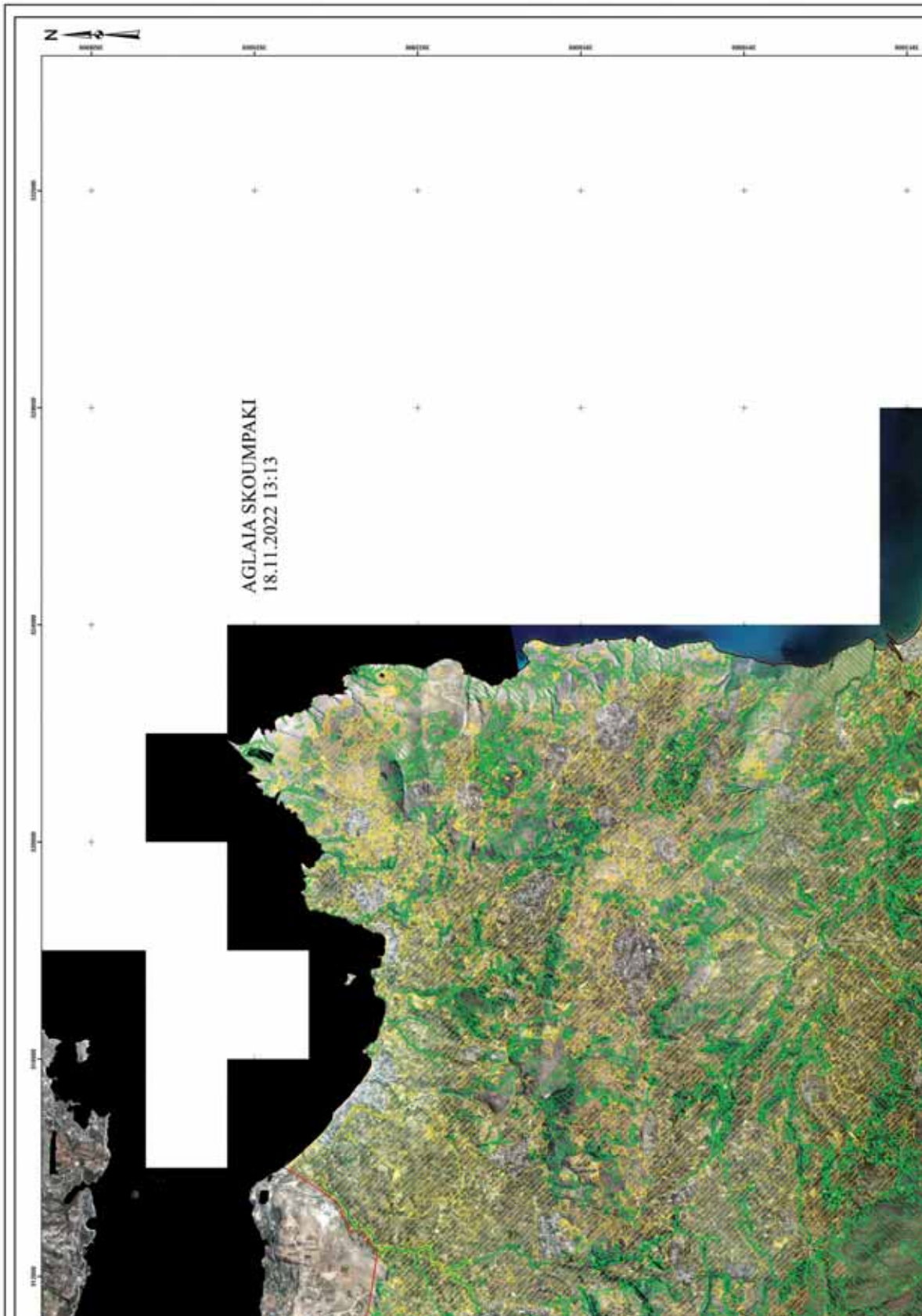



ΥΠΟΜΝΗΜΑ

Δασικός Χάρτης

-  ΔΑΣΙΚΕΣ ΕΝ ΤΕΜΕΙ ΕΚΤΑΣΕΙΣ ΤΩΝ ΤΜΑ. 1, 2, 3, 4 ΚΑΙ 5 ΑΡΘΡΟΥ 3 ΗΜΕΡΩΝ
-  ΕΚΤΑΣΕΙΣ ΠΟΥ ΔΕΝ ΔΕΚΟΥΝ ΑΥΤΟ ΤΙΣ ΔΙΑΤΑΞΕΙΣ ΔΑΣΙΚΗΣ ΝΟΜΟΘΕΙΑΣ

ΒΕΒΛΗΘΗΚΕ
ΜΕ ΤΗΝ 29831/21-10-2022 ΑΠΟΦΑΣΗ ΔΙΕΥΘΥΝΣΗΣ ΔΑΣΩΝ
ΧΑΝΙΩΝ (ΑΔΑ: Ψ0ΡΗ462376-Β01)

ΕΠΙΣΥΝΑΠΤΕΤΑΙ
ΣΤΗΝ ΥΠ' ΑΡΙΘΜ. 307/2305/11-2022 ΑΠΟΦΑΣΗ
ΓΕΝΙΚΟΥ ΓΡΑΜΜΑΤΕΑ ΔΑΣΩΝ

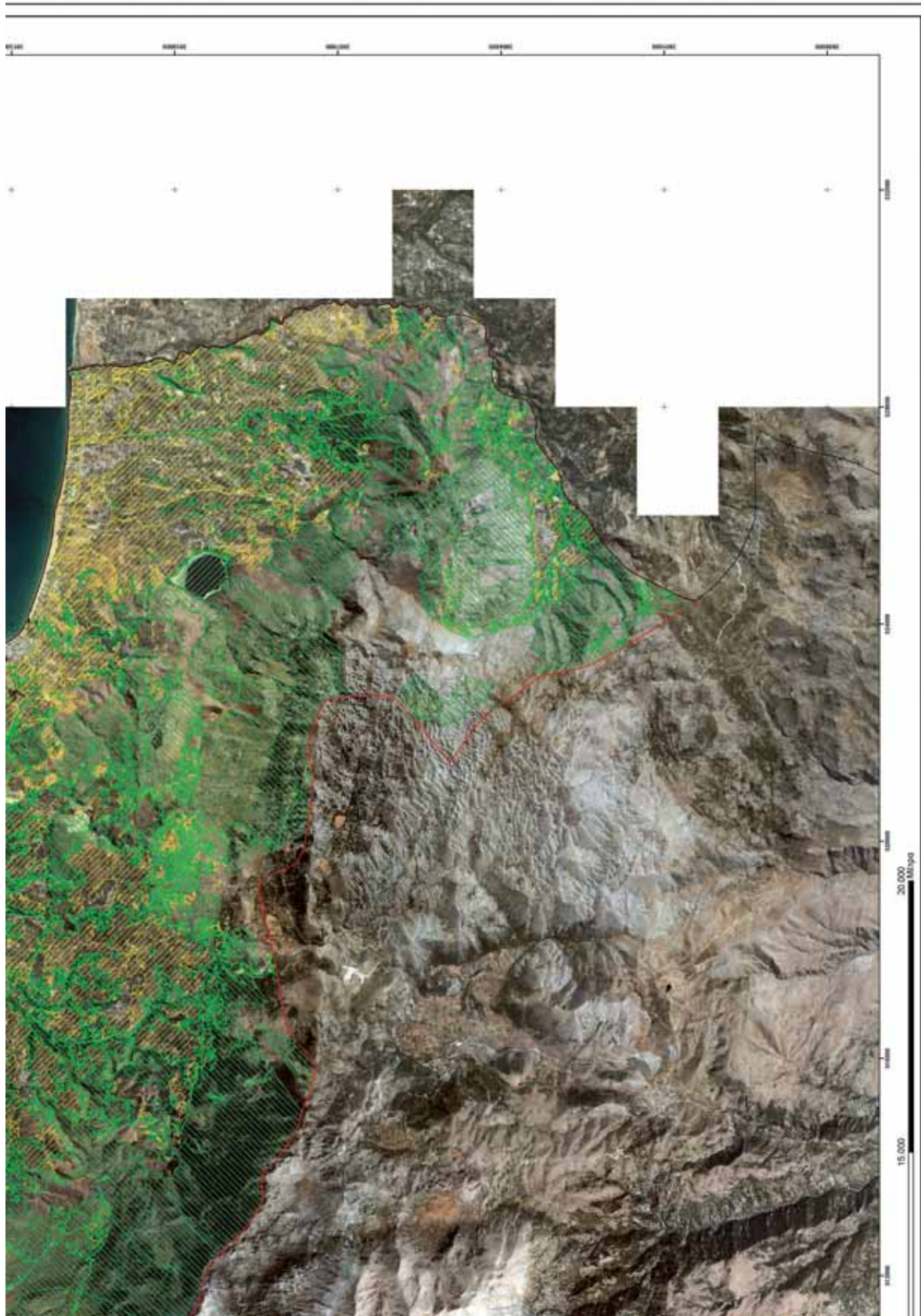

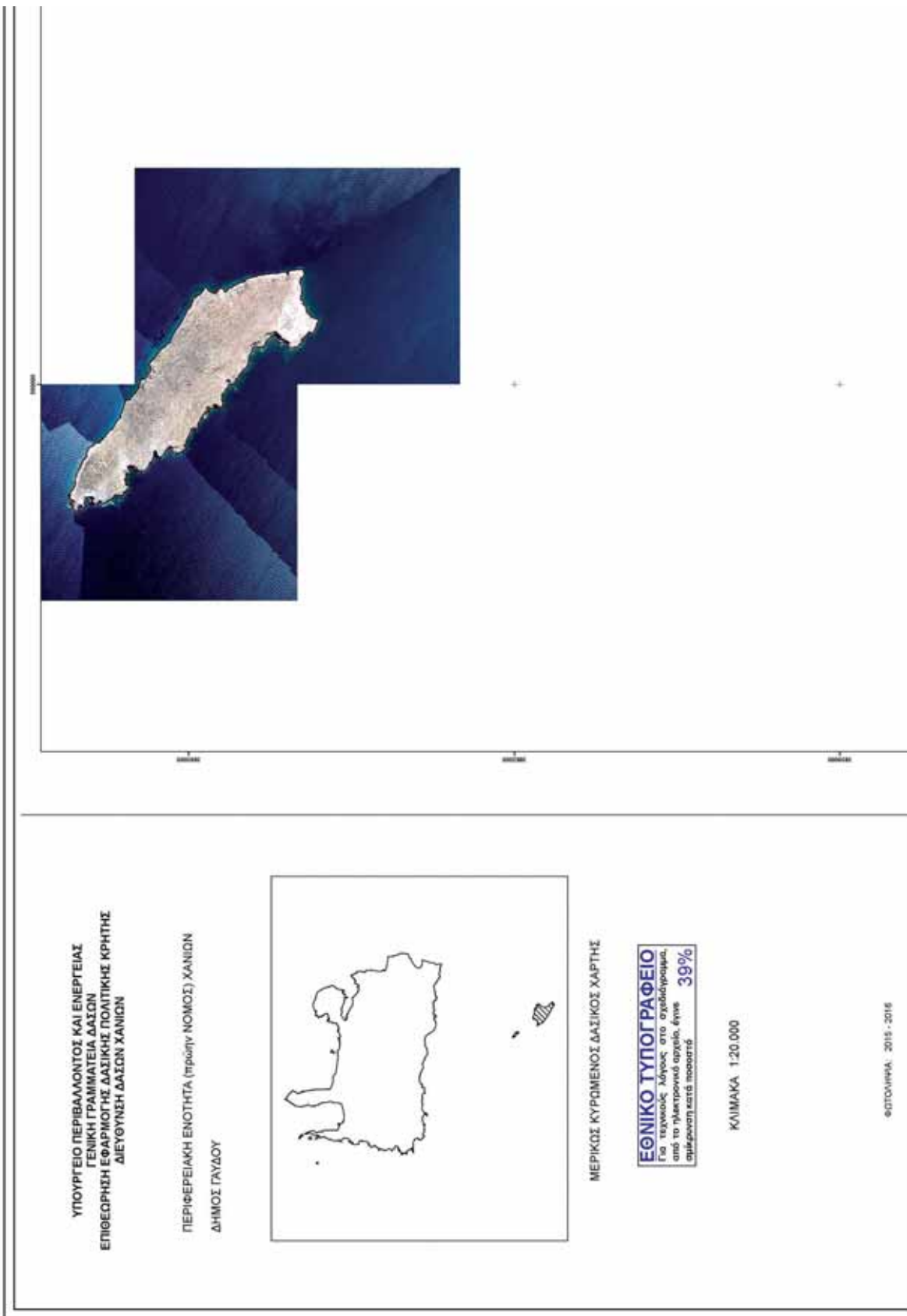

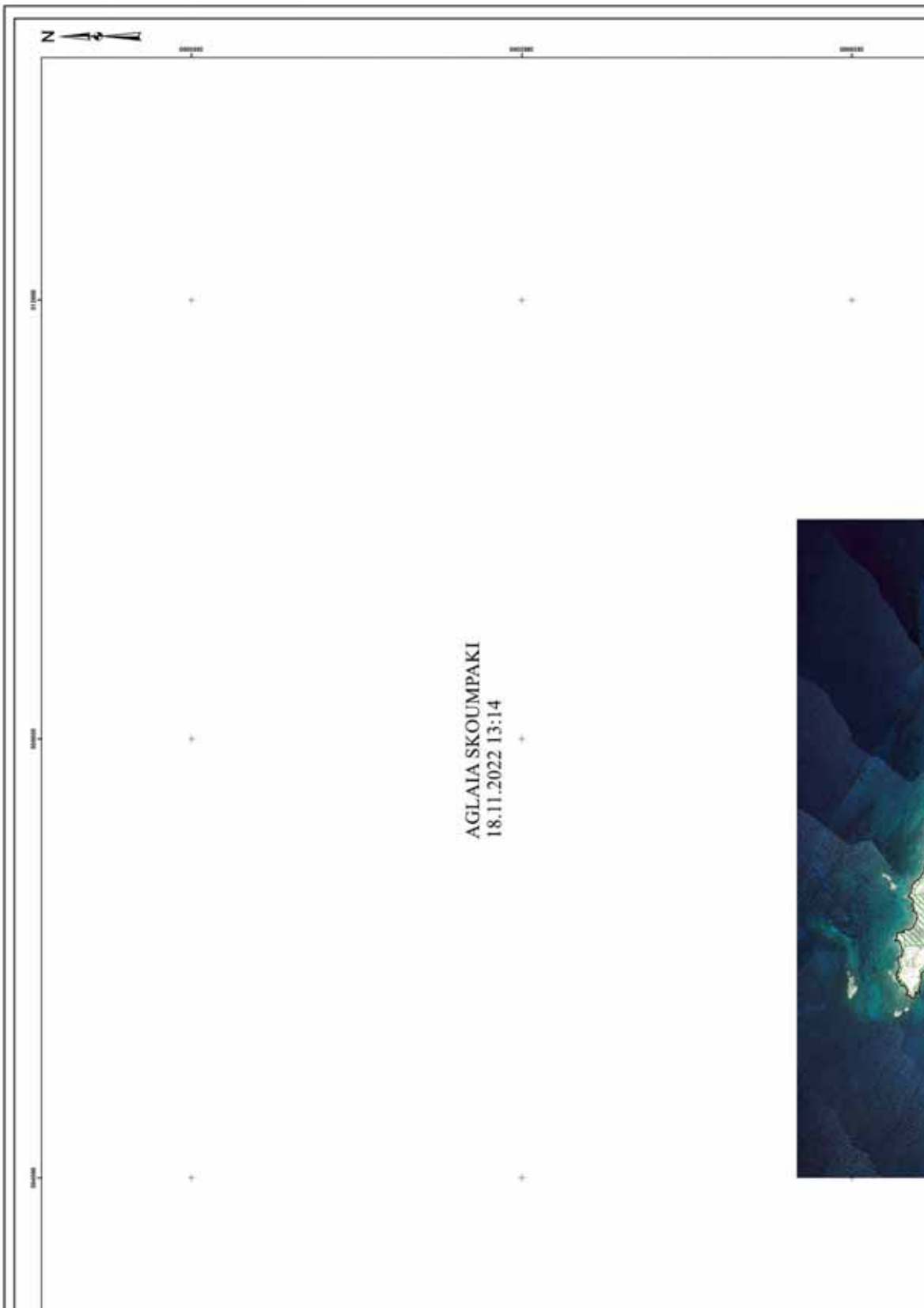

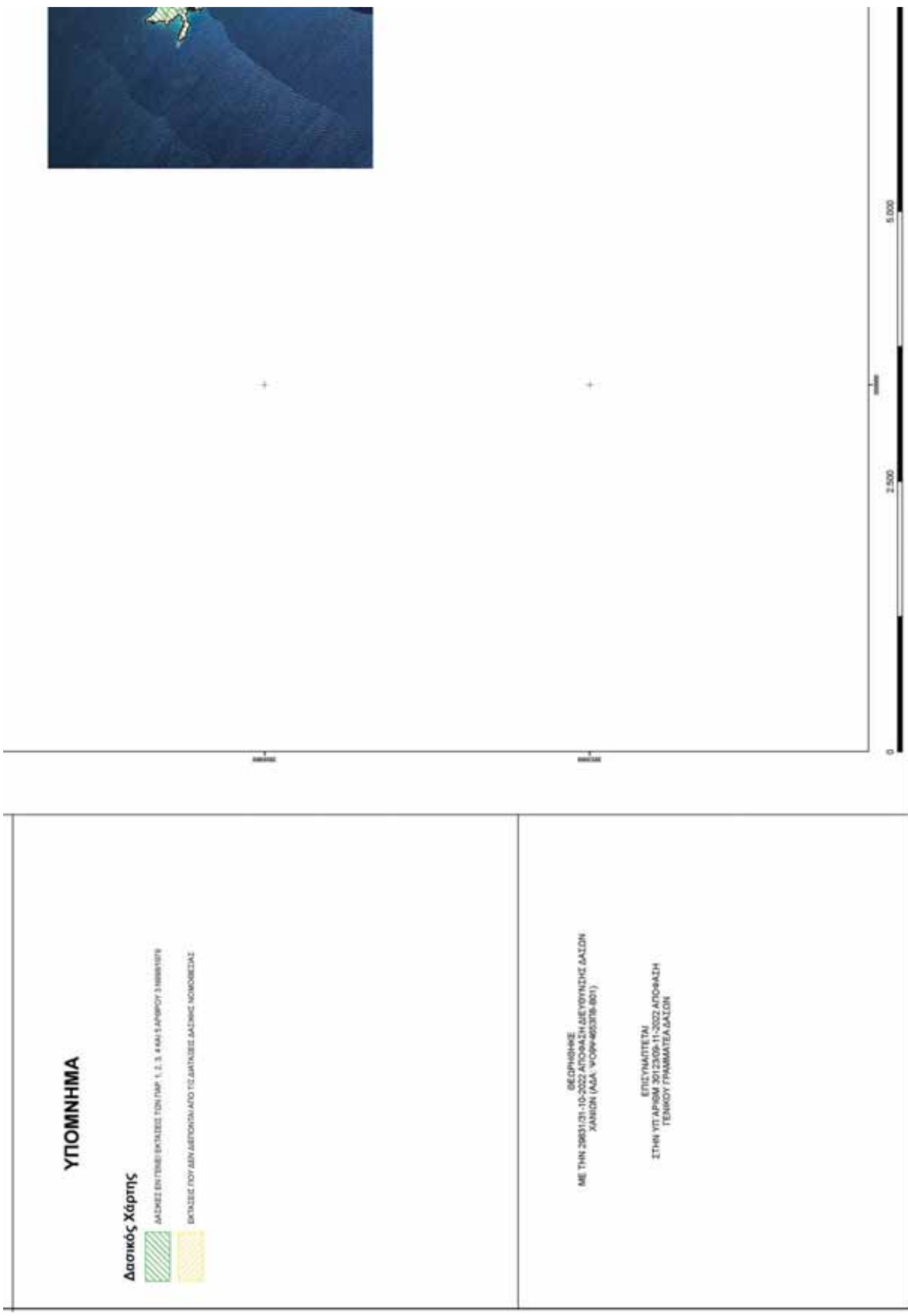

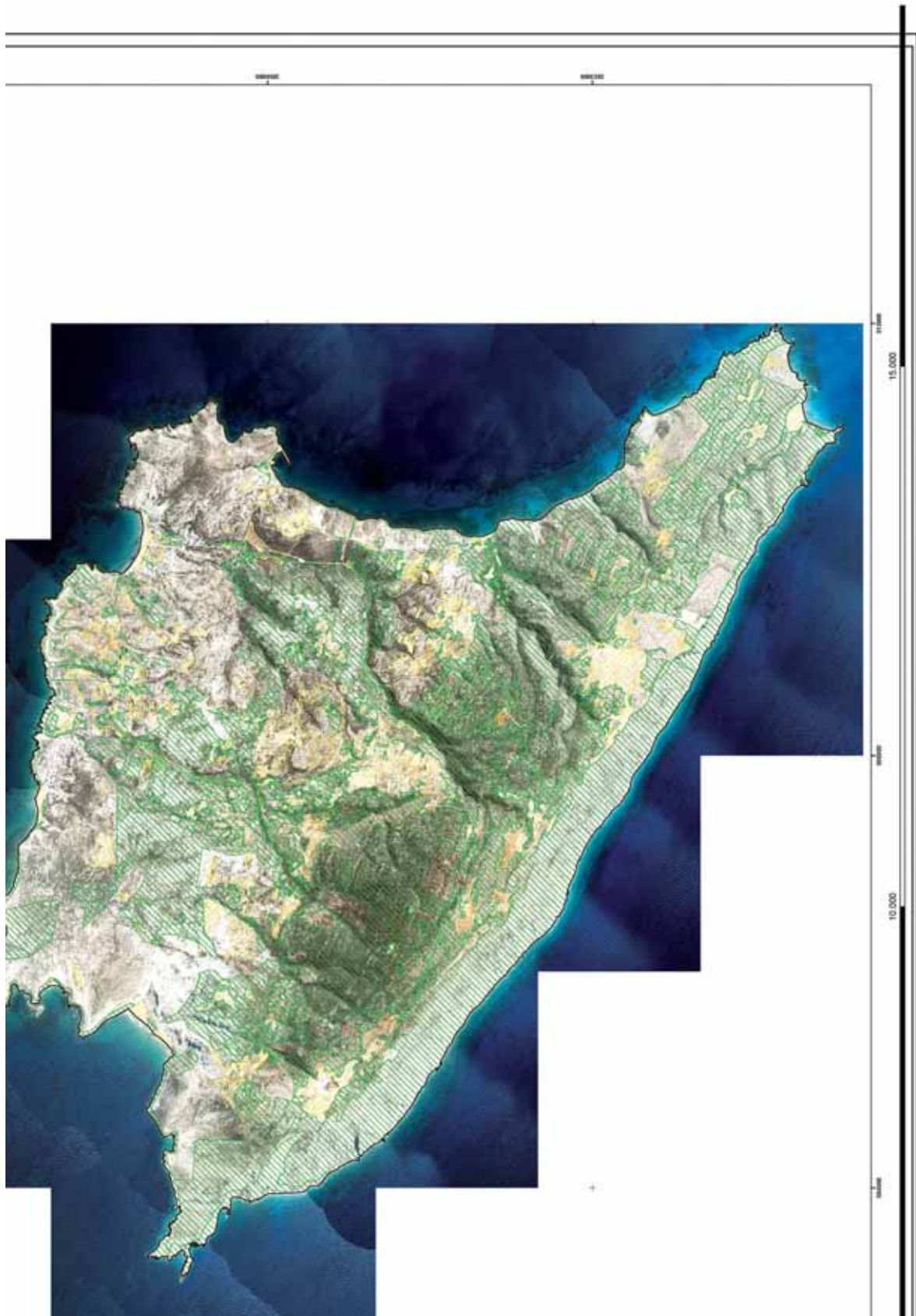

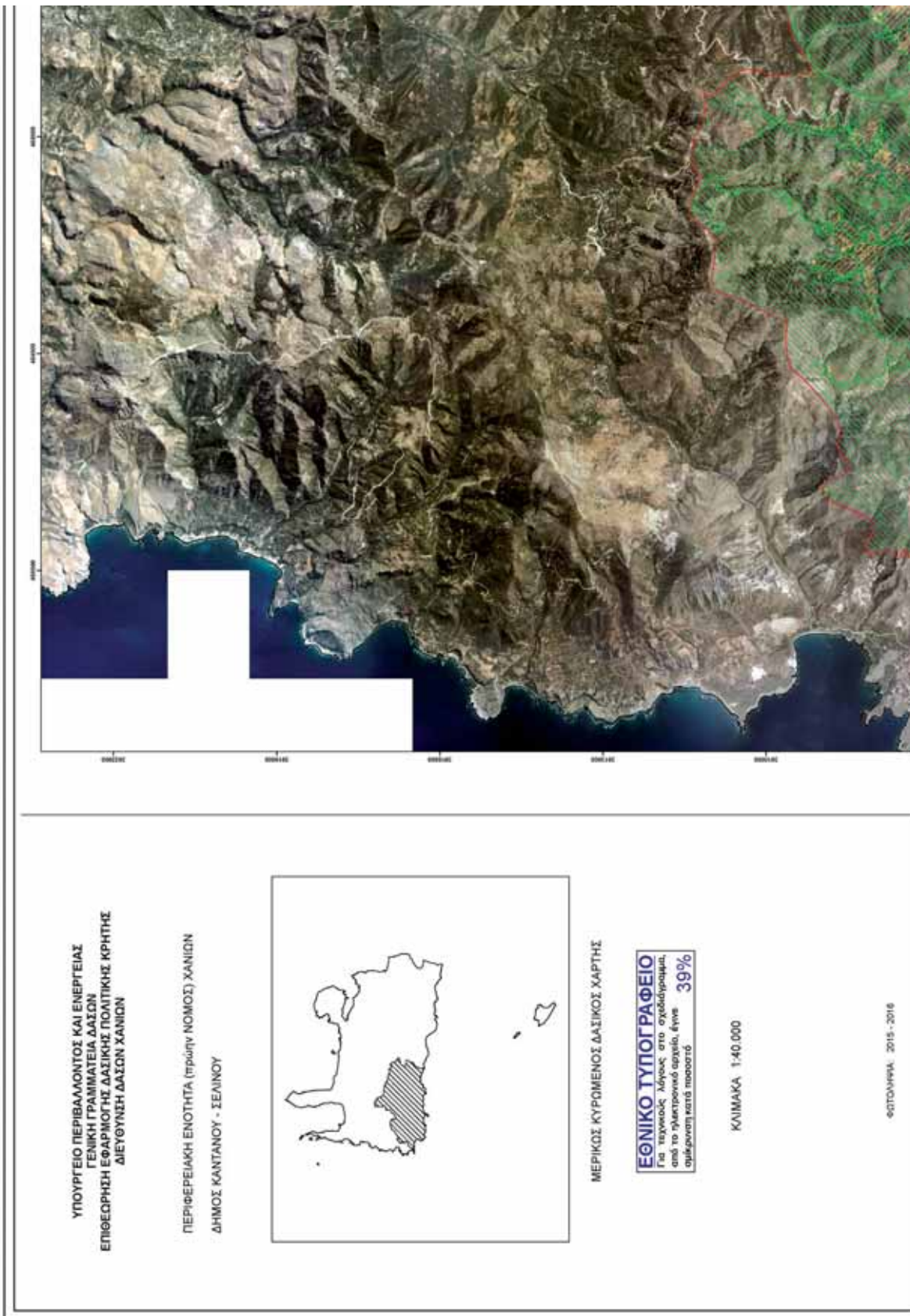

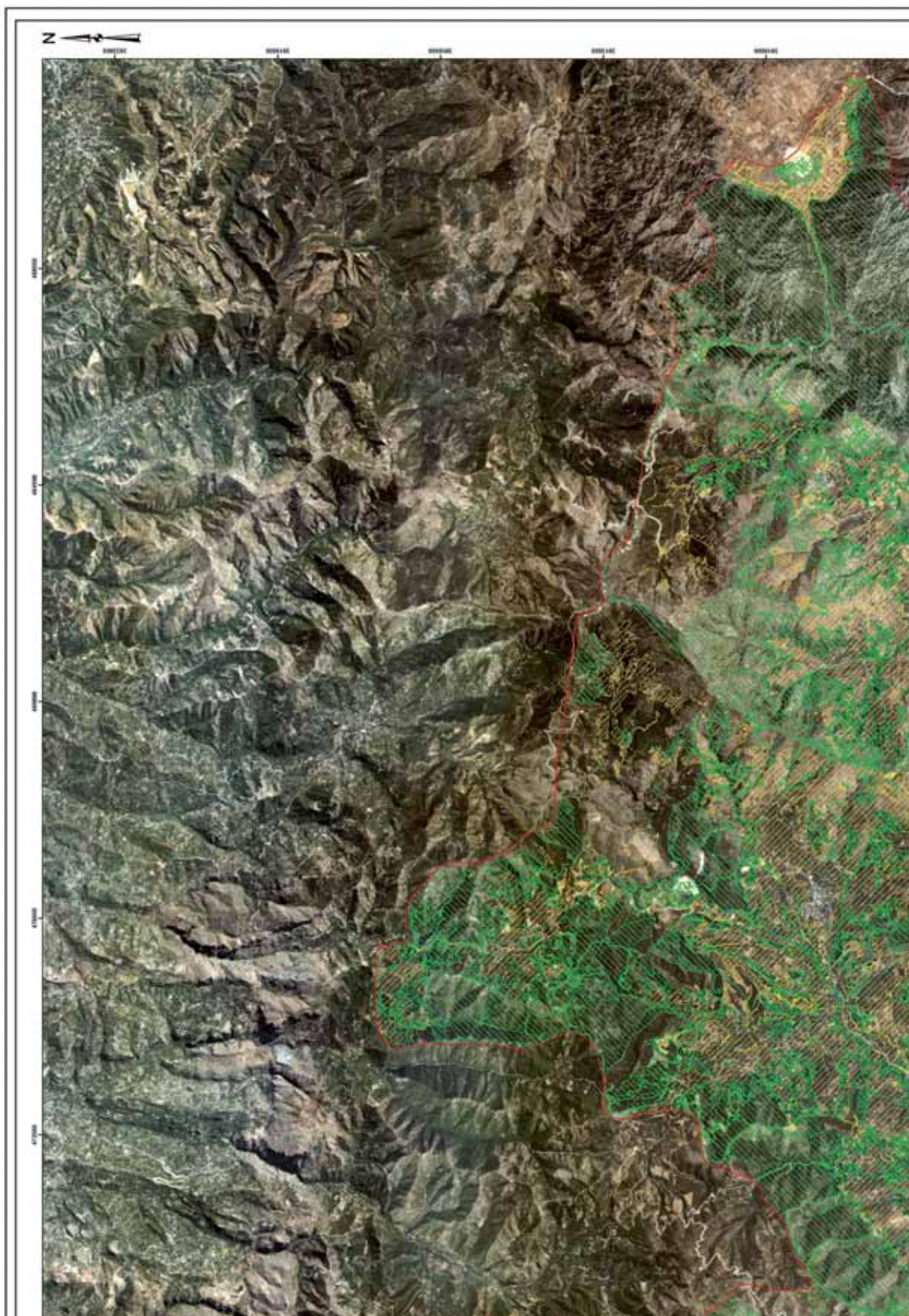

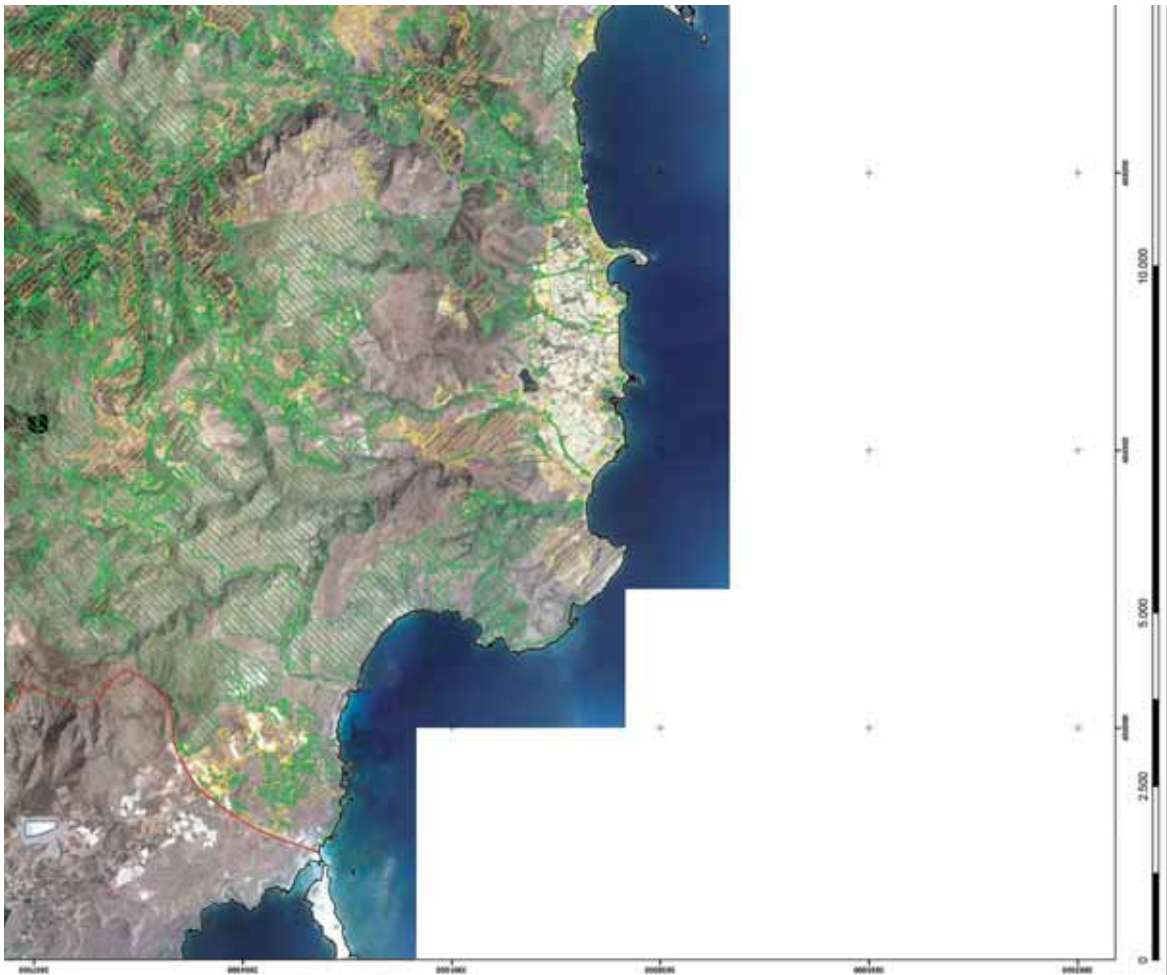

ΥΠΟΜΝΗΜΑ

Δασικός Χάρτης



ΔΑΣΕΣ ΕΝ ΤΕΡΩ ΕΚΤΑΣΕΙ ΤΩΝ ΤΜΧ. 1, 2, 3, 4 ΚΑΙ ΣΑΡΦΟΥ 3 ΜΗΜΕΤΡΩΝ

ΕΚΤΑΣΕΙΣ ΠΟΥ ΔΕΝ ΛΕΙΤΟΥΡΓΟΥΝ ΩΣ ΔΑΣΕΙΣ ΔΕΥΤΕΡΗΣ ΚΑΤΗΓΟΡΙΑΣ

ΒΕΒΛΗΘΗΚΕ
ΜΕ ΤΗΝ 2903/21-10-2022 ΑΠΟΦΑΣΗ ΔΙΕΥΘΥΝΣΗΣ ΔΑΣΩΝ
ΧΑΝΙΩΝ (ΑΔΑ: Ψ09Φ463216-801)

ΕΠΕΥΝΑΥΤΕΤΑΙ
ΣΤΗΝ ΥΠΟΜΝΗΜΑΤΑ 3012309-11-2022 ΑΠΟΦΑΣΗ
ΓΕΝΙΚΟΥ ΓΡΑΜΜΑΤΕΑ ΔΑΣΩΝ

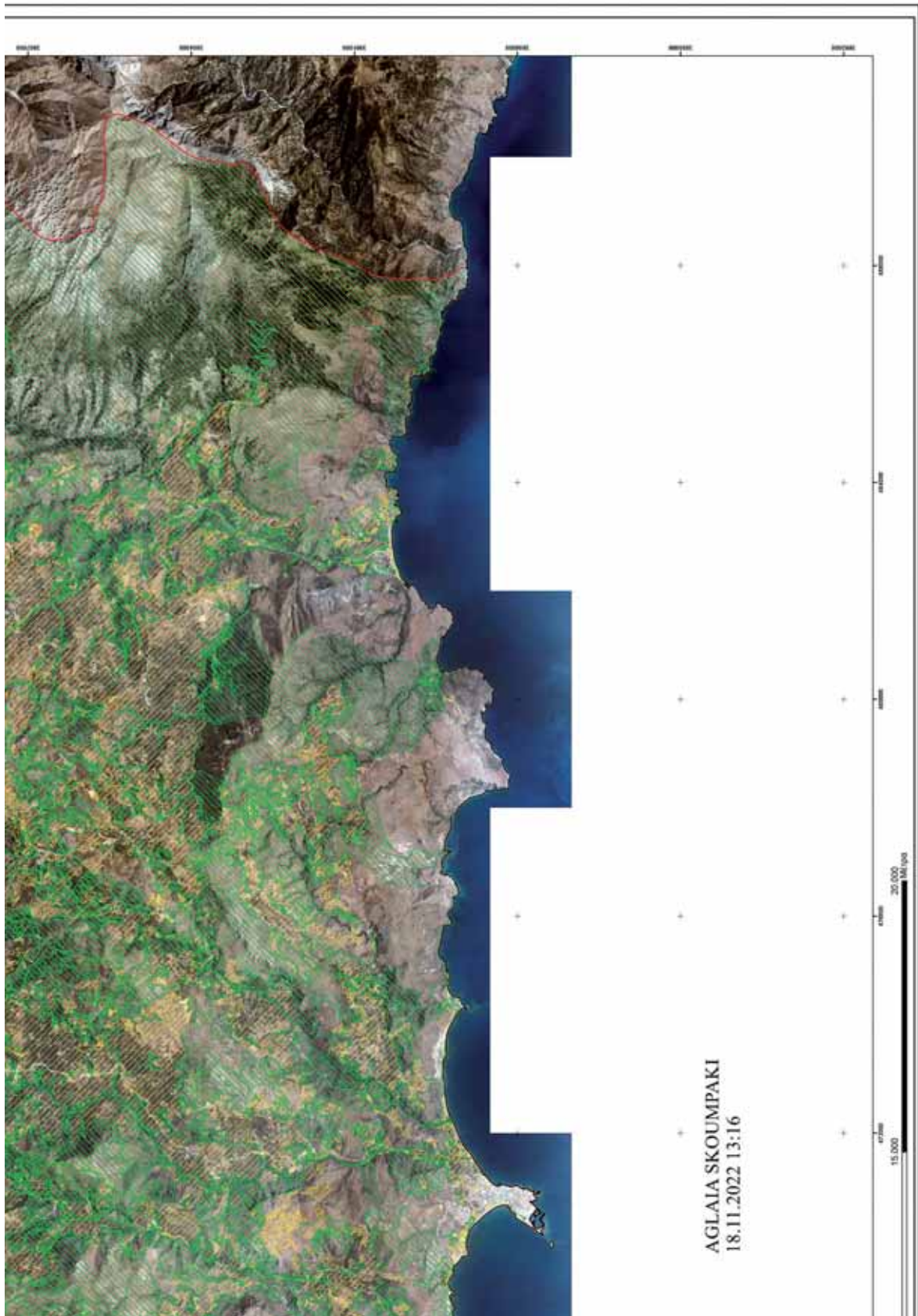

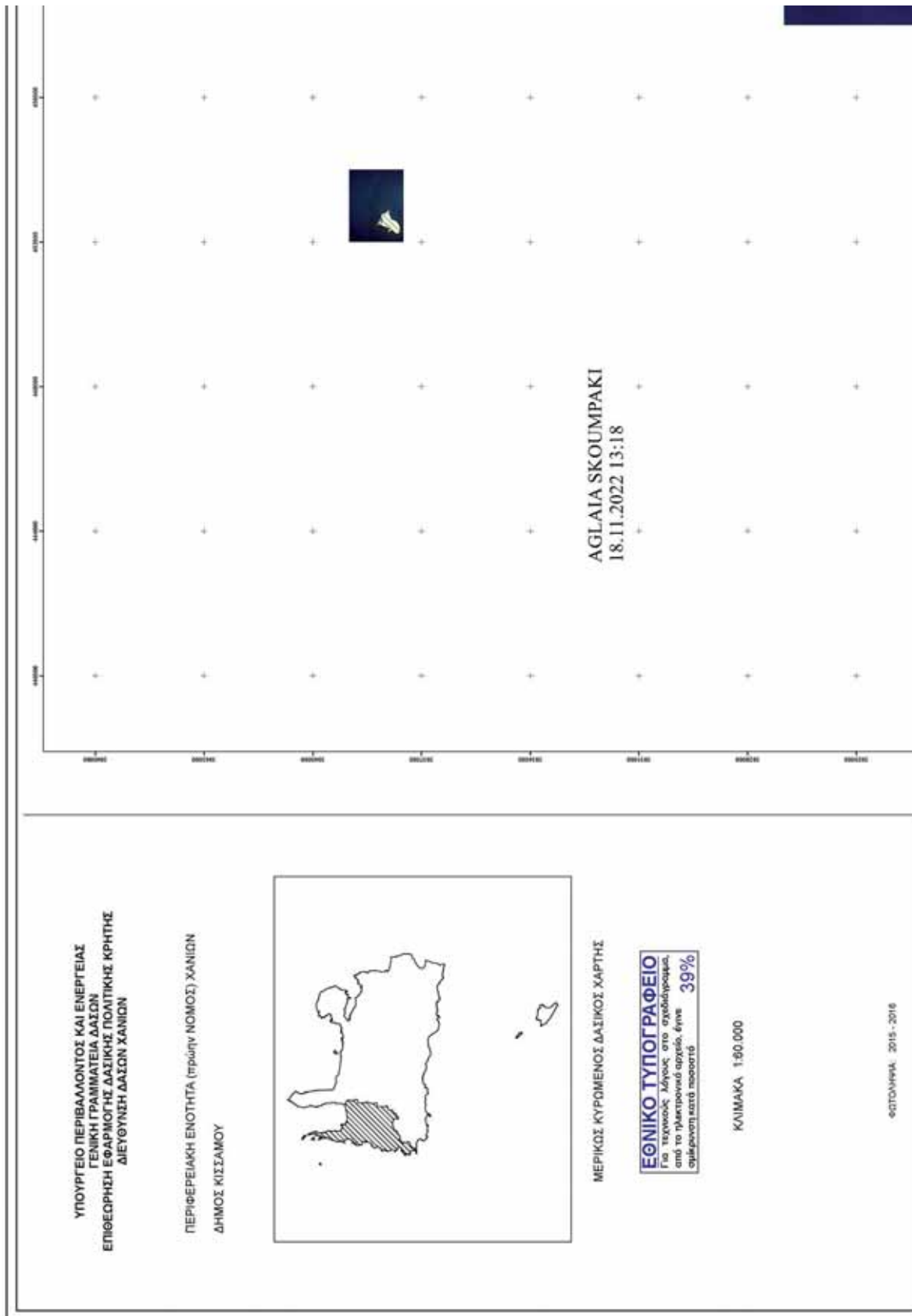

ΥΠΟΥΡΓΕΙΟ ΠΕΡΙΒΑΛΛΟΝΤΟΣ ΚΑΙ ΕΝΕΡΓΕΙΑΣ
ΓΕΝΙΚΗ ΓΡΑΜΜΑΤΕΙΑ ΔΑΣΩΝ
ΕΠΙΘΕΩΡΗΣΗ ΕΦΑΡΜΟΓΗΣ ΔΑΣΙΚΗΣ ΠΟΛΙΤΙΚΗΣ ΚΡΗΤΗΣ
ΔΙΕΥΘΥΝΣΗ ΔΑΣΩΝ ΧΑΝΙΩΝ

ΠΕΡΙΦΕΡΕΙΑΚΗ ΕΝΟΤΗΤΑ (ΠΡΩΤΗΝ ΝΟΜΟΣ) ΧΑΝΙΩΝ
ΔΗΜΟΣ ΚΙΣΣΑΜΟΥ



ΜΕΡΙΚΟΣ ΚΥΡΩΜΕΝΟΣ ΔΑΣΙΚΟΣ ΧΑΡΤΗΣ

ΕΘΝΙΚΟ ΤΥΠΟΓΡΑΦΕΙΟ
Για τεχνικούς λόγους στο σχεδιάγραμμα,
από το ηλεκτρονικό αρχείο, έγινε 39%
σμίκρυνση κατά ποσοστό

ΚΛΙΜΑΚΑ 1:60.000

ΕΣΤΩΝΕΙΑ 2015 - 2016

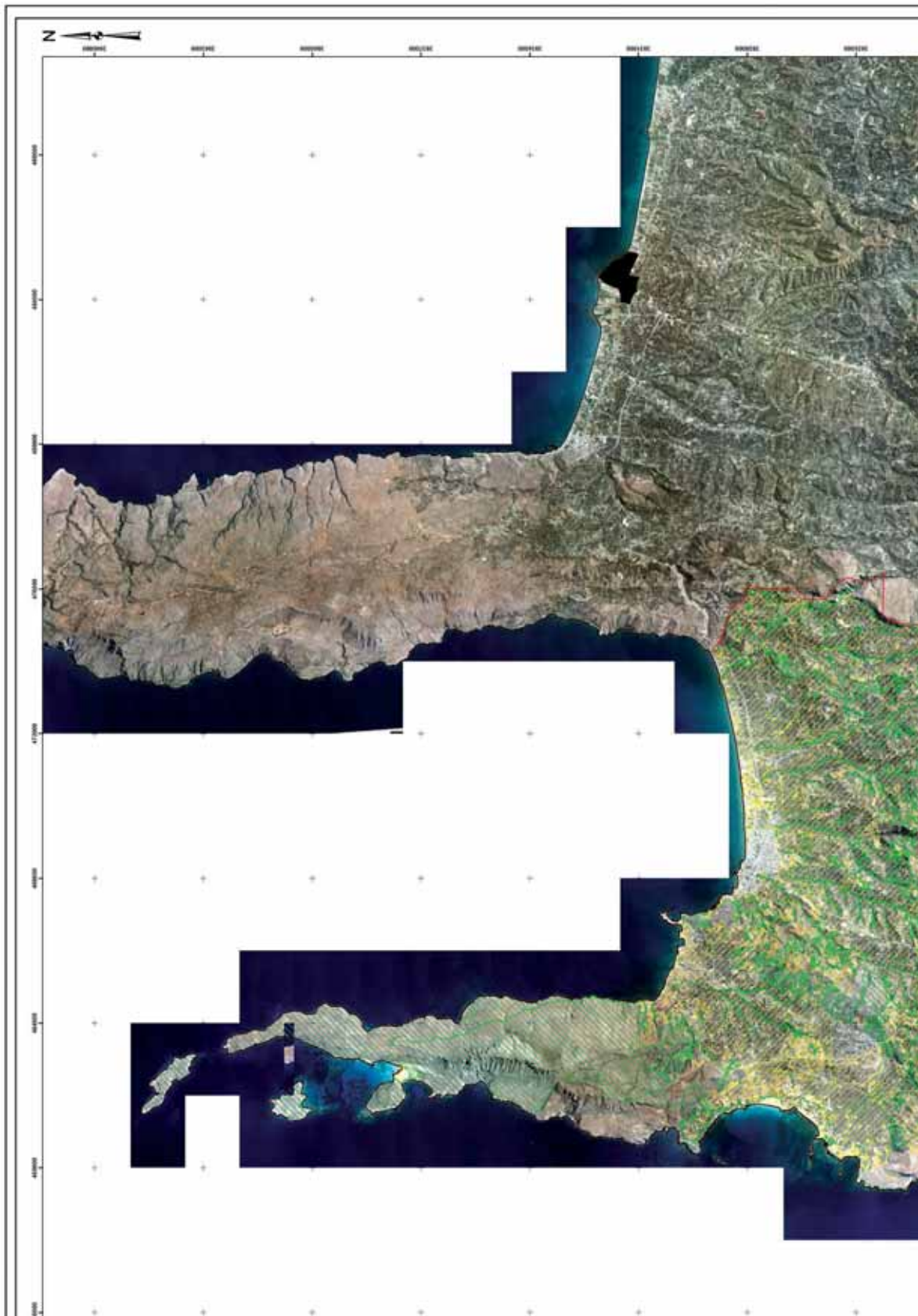

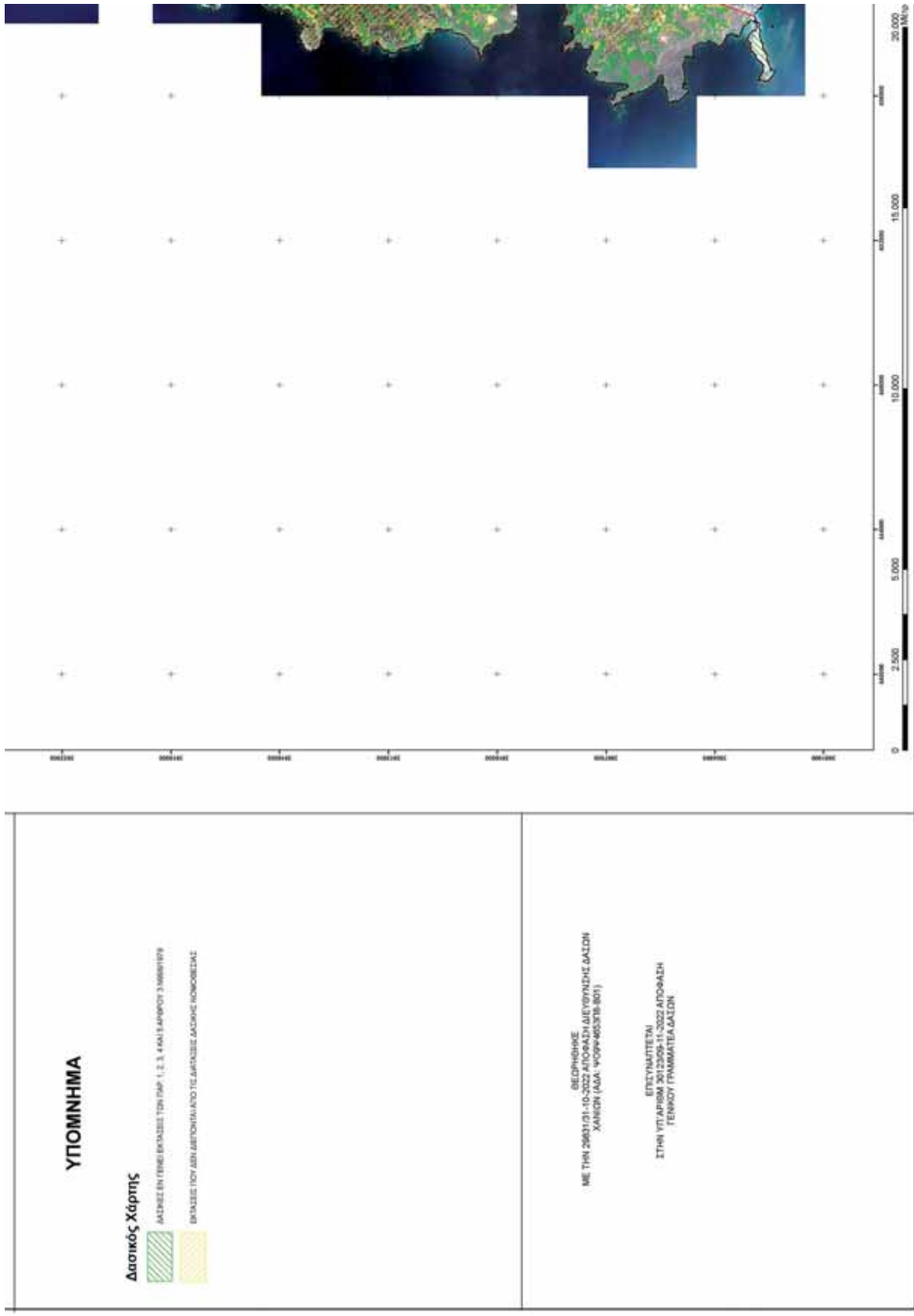



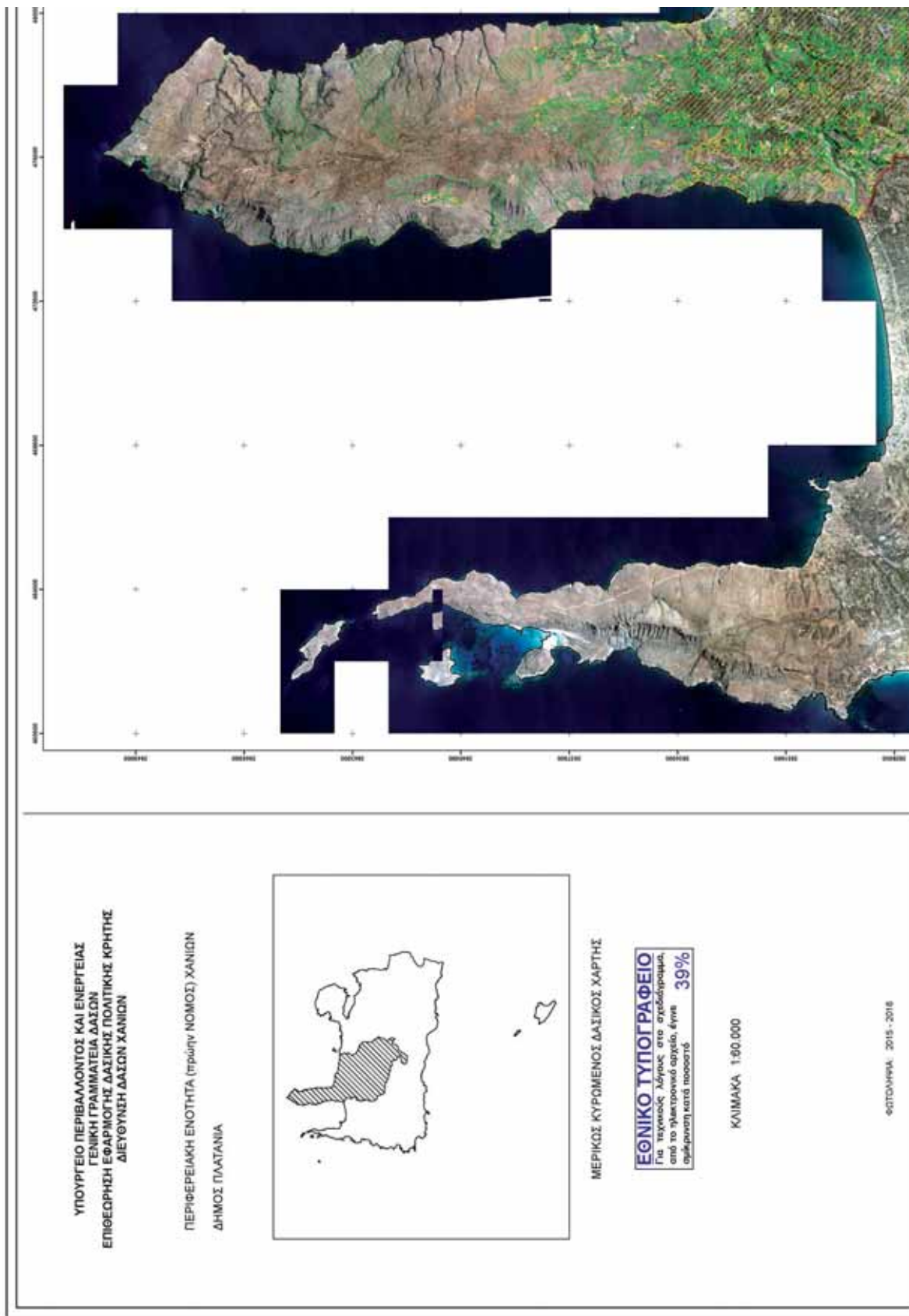

ΥΠΟΥΡΓΕΙΟ ΠΕΡΙΒΑΛΛΟΝΤΟΣ ΚΑΙ ΕΝΕΡΓΕΙΑΣ
ΓΕΝΙΚΗ ΓΡΑΜΜΑΤΕΙΑ ΔΑΣΩΝ
ΕΠΙΘΕΩΡΗΣΗ ΕΦΑΡΜΟΓΗΣ ΔΑΣΙΚΗΣ ΠΟΛΙΤΙΚΗΣ ΚΡΗΤΗΣ
ΔΙΕΥΘΥΝΣΗ ΔΑΣΩΝ ΧΑΝΙΩΝ

ΠΕΡΙΦΕΡΕΙΑΚΗ ΕΝΟΤΗΤΑ (ΠΡΩΤΟΥ ΝΟΜΟΥ) ΧΑΝΙΩΝ
ΔΗΜΟΣ ΠΛΑΤΑΝΙΑ



ΜΕΡΙΚΟΣ ΚΥΡΩΜΕΝΟΣ ΔΑΣΙΚΟΣ ΧΑΡΤΗΣ

ΕΘΝΙΚΟ ΤΥΠΟΓΡΑΦΕΙΟ
Για τεχνικούς λόγους στο σχεδιάγραμμα,
επί το ηλεκτρονικό αρχείο, έγινε 39%
σμίκρυνση κατά ποσοστό

ΚΛΙΜΑΚΑ 1:60.000

ΦΩΤΟΛΗΨΙΑ: 2015 - 2016

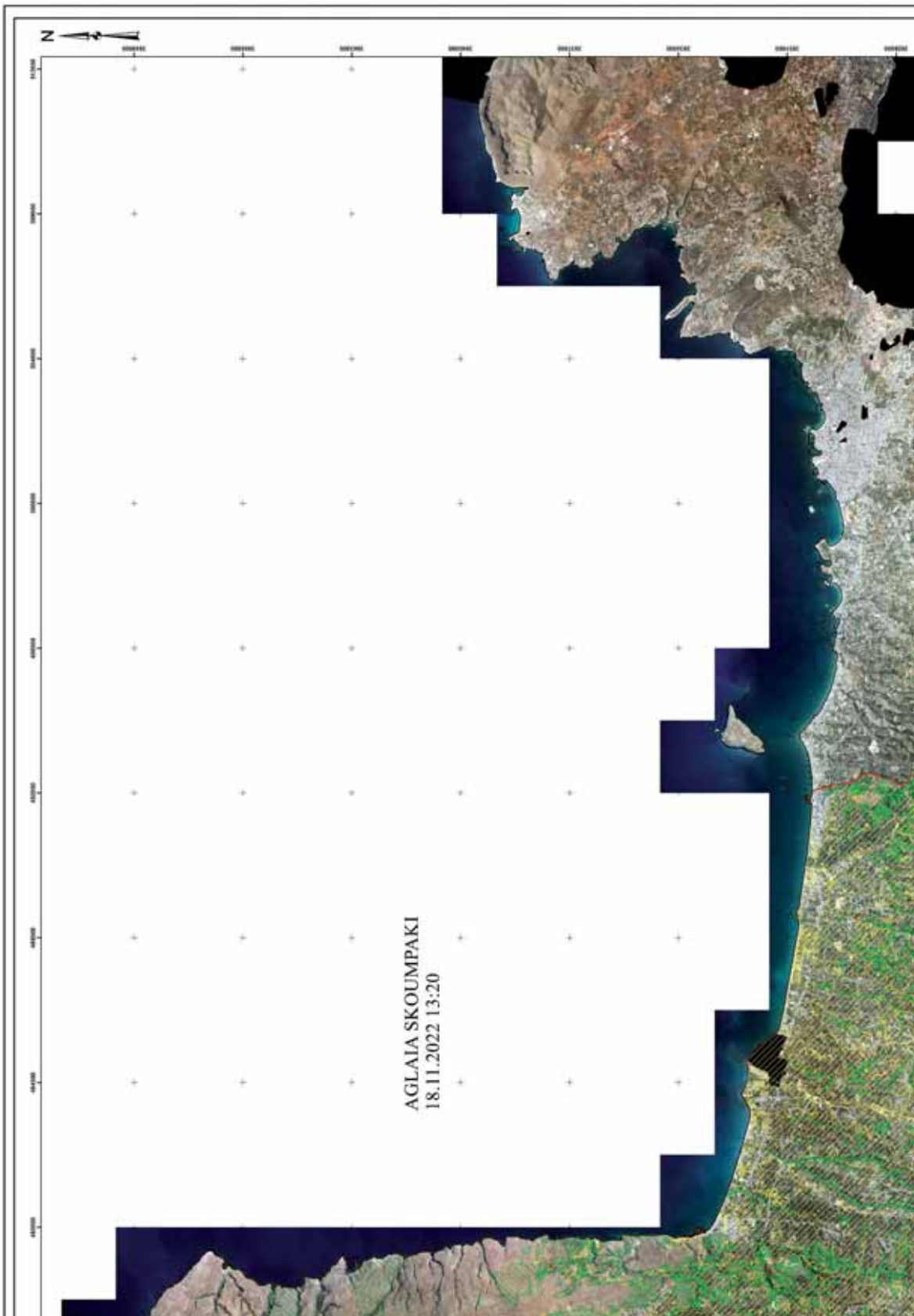

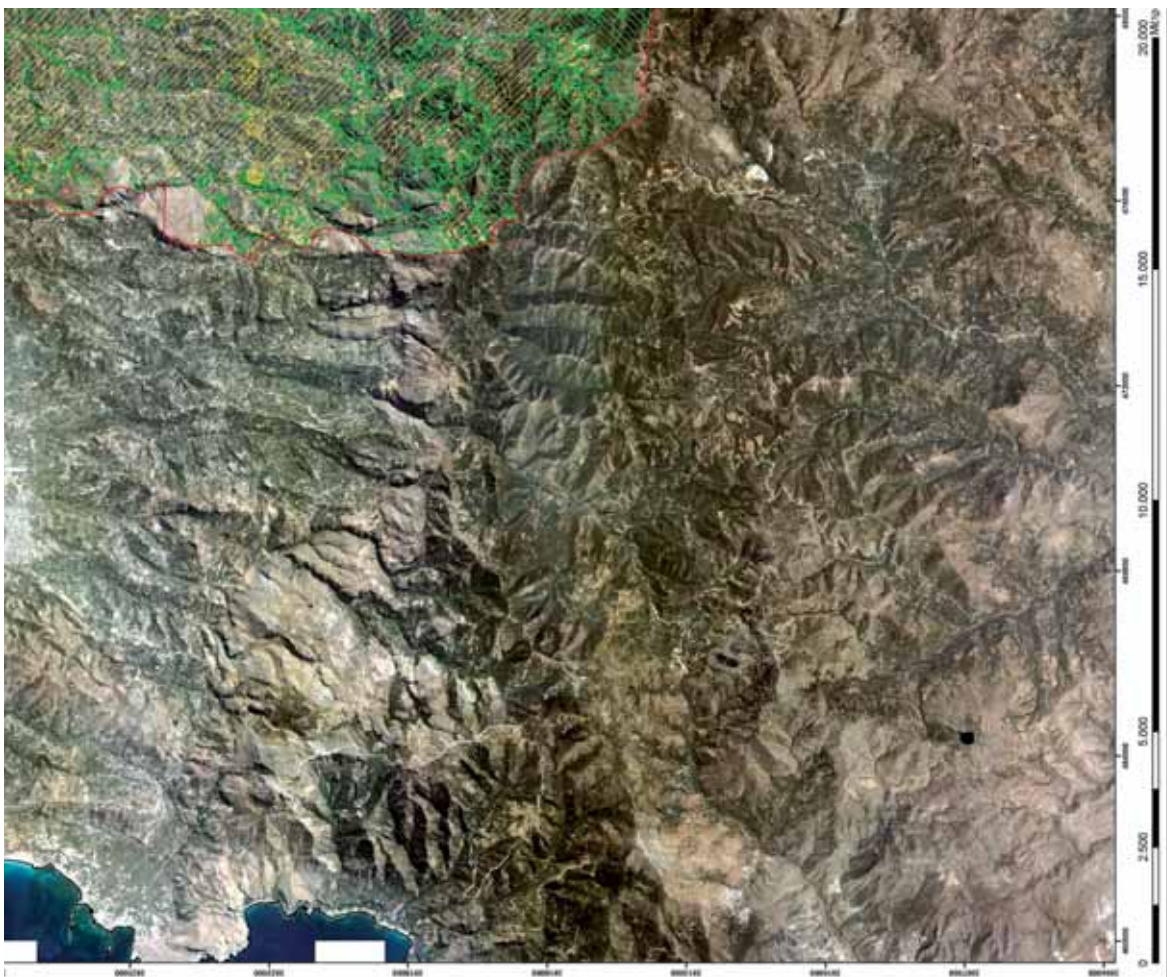

ΥΠΟΜΝΗΜΙΑ

Δασικός Χάρτης



ΔΑΣΟΣ ΕΝ ΤΕΡΕΒΙΝΘΑΚΕΣ ΤΩΝ ΟΜΑΔΩΝ 1, 2, 3, 4 ΚΑΙ 5 ΑΡΦΟΥ 3 ΜΗΜΕΤΡΩΝ
ΕΠΙΧΩΜΑΤΑ ΔΕΝ ΔΙΕΤΟΚΕΛΑΝΟ ΤΕ ΔΙΑΤΙΣΣΕ ΔΑΣΩΝΕ ΠΟΝΟΒΕΛΑ

ΘΕΩΡΗΘΗΚΕ
ΜΕ ΤΗΝ 29631/01-10-2022 ΑΠΟΦΑΣΗ ΔΙΕΥΘΥΝΣΗΣ ΔΑΣΩΝ
ΧΑΛΚΙΔΩΝ (ΑΔΑ: Ψ09Φ46537Β-801)

ΕΠΕΣΥΜΜΑΤΕΤΑΙ
ΣΤΗΝ ΥΠΟΜΝΗΜΙΑ 2012309-11-2022 ΑΠΟΦΑΣΗ
ΓΕΝΙΚΟΥ ΓΡΑΜΜΑΤΕΑ ΔΑΣΩΝ





ΥΠΟΥΡΓΕΙΟ ΠΕΡΙΒΑΛΛΟΝΤΟΣ ΚΑΙ ΕΝΕΡΓΕΙΑΣ
ΓΕΝΙΚΗ ΓΡΑΜΜΑΤΕΙΑ ΔΑΣΩΝ
ΕΠΙΘΕΩΡΗΣΗ ΕΦΑΡΜΟΓΗΣ ΔΑΣΙΚΗΣ ΠΟΛΙΤΙΚΗΣ ΚΡΗΤΗΣ
ΔΙΕΥΘΥΝΣΗ ΔΑΣΩΝ ΧΑΝΙΩΝ

ΠΕΡΙΦΕΡΕΙΑΚΗ ΕΝΟΤΗΤΑ (ΠΡΩΤΗΝ ΝΟΜΟΣ) ΧΑΝΙΩΝ
ΔΗΜΟΣ ΣΦΑΚΙΩΝ



ΜΕΡΙΚΟΣ ΚΥΡΩΜΕΝΟΣ ΔΑΣΙΚΟΣ ΧΑΡΤΗΣ

ΕΘΝΙΚΟ ΤΥΠΟΓΡΑΦΕΙΟ
Για τεχνικούς λόγους στο σχεδιάγραμμα,
από το ηλεκτρονικό αρχείο, έγινε
σφαιρική κατά ποσοστό **39%**

ΚΛΙΜΑΚΑ 1:60.000

ΕΠΙΣΤΡΩΣΗ 2015 - 2016

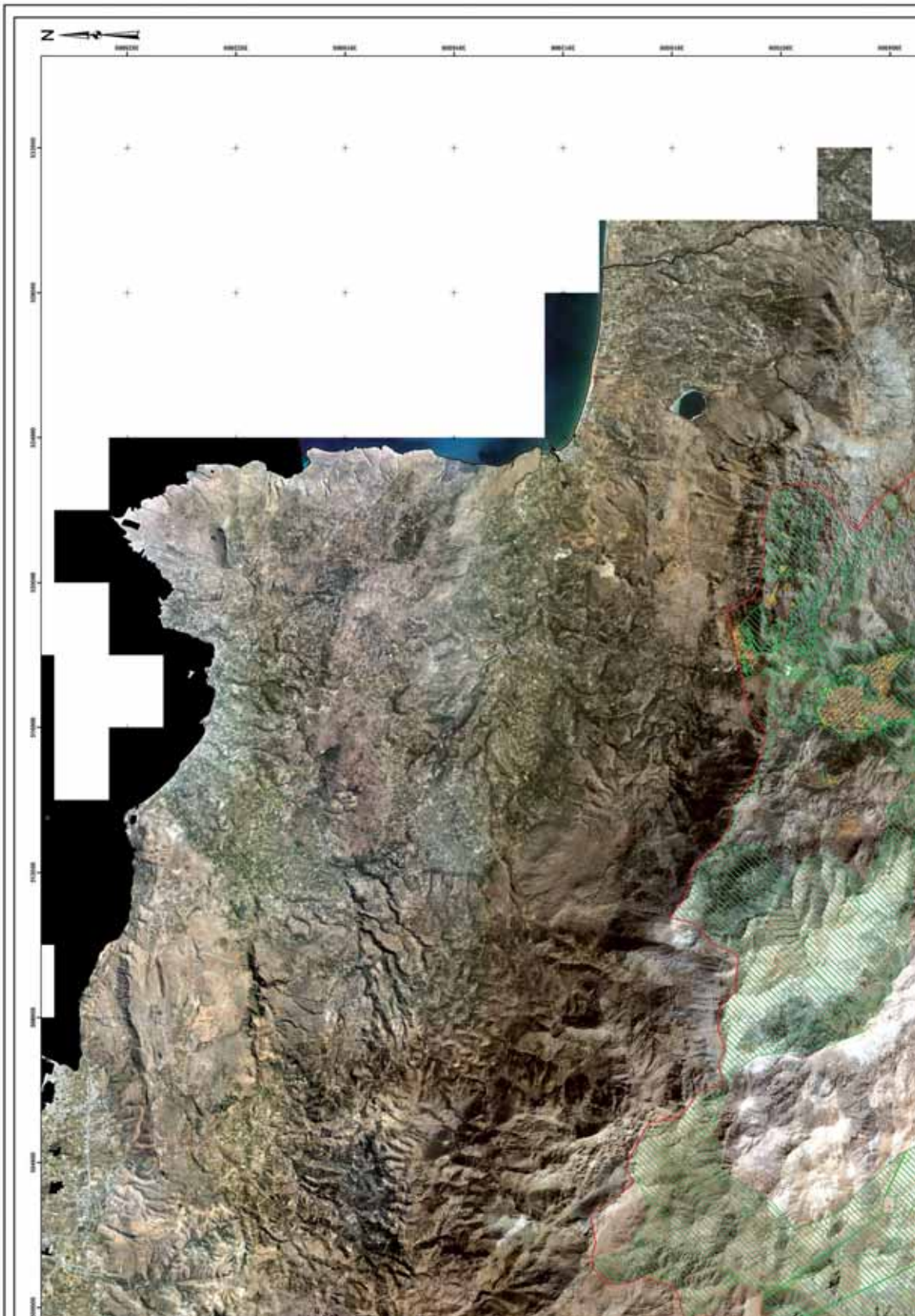

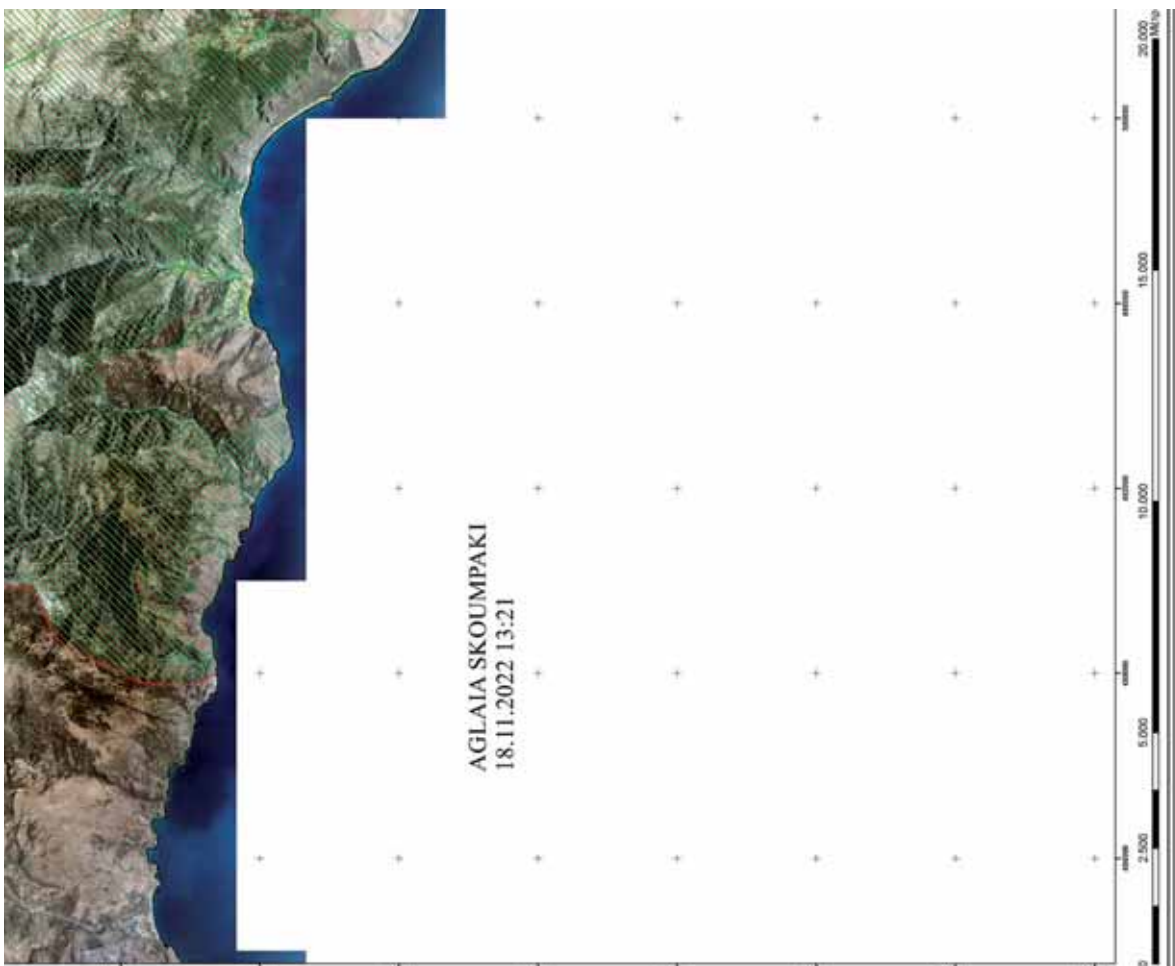

ΥΠΟΜΝΗΜΑ

Δασικός Χάρτης

- ΔΑΣΕΙΣ ΕΝ ΤΡΙΤΩ ΕΚΚΑΘΕΣ ΤΩΝ ΠΑΡ' 1, 2, 3, 4 ΚΑΙ 5 ΑΡΘΡΟΥ 3 ΜΟΝΟΤΥΠΩ
- ΕΝΔΑΣΕΙΣ ΠΟΥ ΔΕΝ ΔΙΕΡΧΟΝΤΑΙ ΑΝΤΙ ΤΩ ΔΑΣΟΣΕ ΔΑΣΩΣΕ ΚΟΜΟΒΕΤΑΙ

ΘΕΩΡΗΘΗΚΕ
ΜΕ ΤΗΝ 29631/21-10-2022 ΑΠΟΦΑΣΗ ΔΙΕΥΘΥΝΣΗΣ ΔΑΣΩΝ
ΧΑΛΚΙΔΟΣ (ΑΔΑ: Ψ09Λ-463378-801)

ΕΠΕΚΥΜΑΤΕΤΑΙ
ΣΤΗΝ ΥΠΟΛΟΙΠΗ 3012309-11-2022 ΑΠΟΦΑΣΗ
ΓΕΝΙΚΟΥ ΓΡΑΜΜΑΤΕΑ ΔΑΣΩΝ

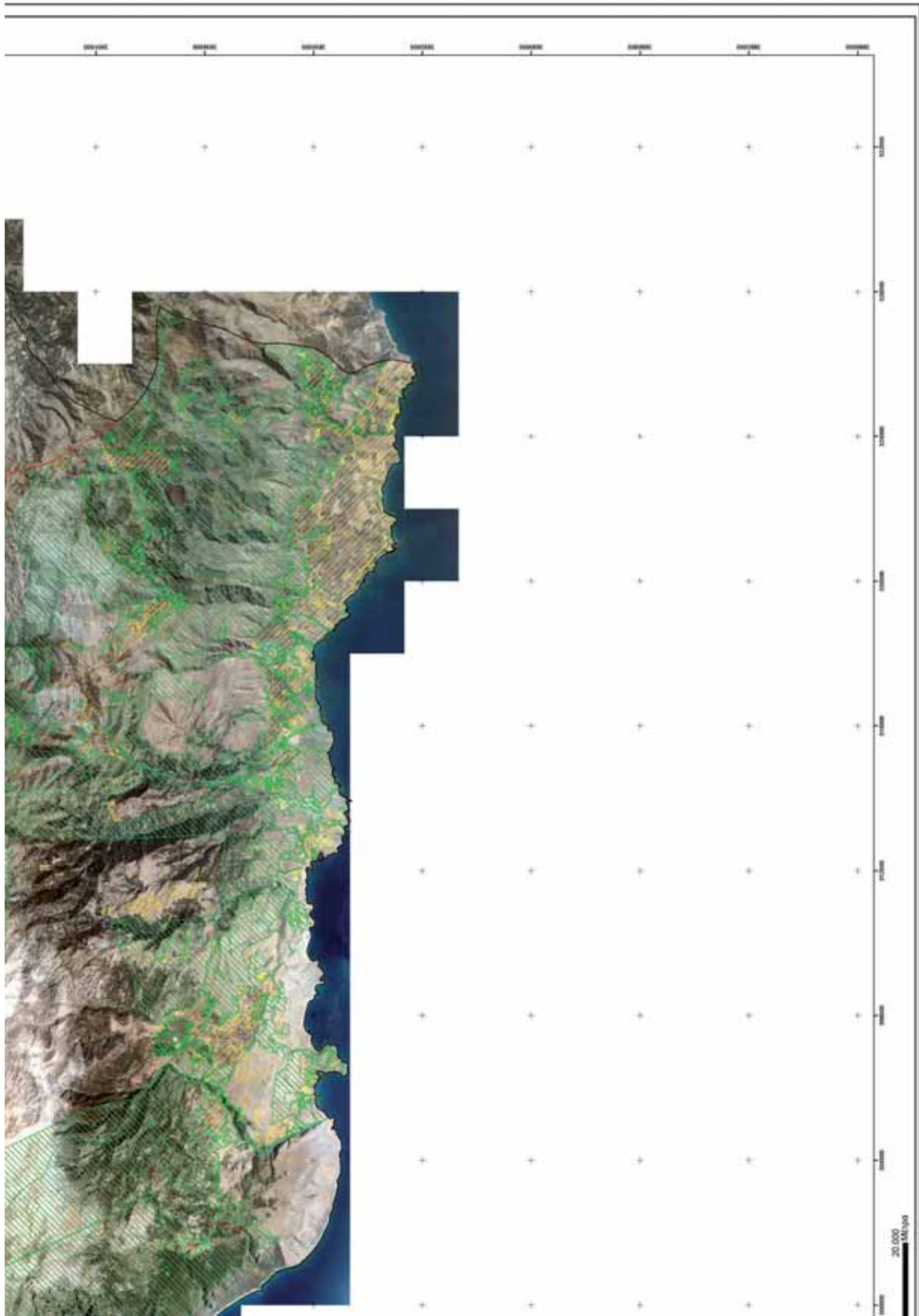

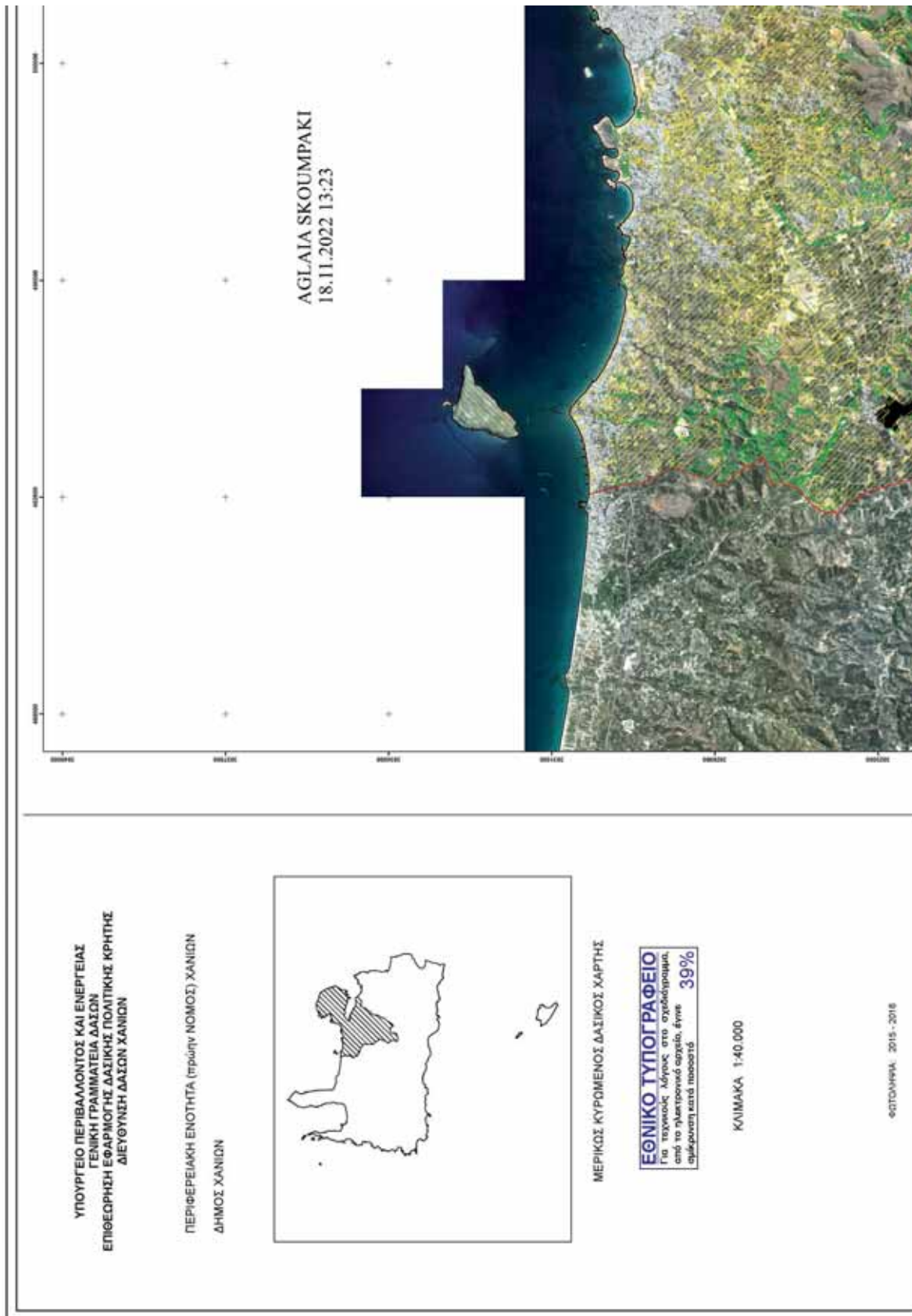

ΥΠΟΥΡΓΕΙΟ ΠΕΡΙΒΑΛΛΟΝΤΟΣ ΚΑΙ ΕΝΕΡΓΕΙΑΣ
ΓΕΝΙΚΗ ΓΡΑΜΜΑΤΕΙΑ ΔΑΣΩΝ
ΕΠΙΘΕΩΡΗΣΗ ΕΦΑΡΜΟΓΗΣ ΔΑΣΙΚΗΣ ΠΟΛΙΤΙΚΗΣ ΚΡΗΤΗΣ
ΔΙΕΥΘΥΝΣΗ ΔΑΣΩΝ ΧΑΝΙΩΝ

ΠΕΡΙΦΕΡΕΙΑΚΗ ΕΝΟΤΗΤΑ (ΠΡΩΤΗΝ ΝΟΜΟΣ) ΧΑΝΙΩΝ
ΔΗΜΟΣ ΧΑΝΙΩΝ



ΜΕΡΙΚΟΣ ΚΥΡΩΜΕΝΟΣ ΔΑΣΙΚΟΣ ΧΑΡΤΗΣ

ΕΘΝΙΚΟ ΤΥΠΟΓΡΑΦΕΙΟ
Για ταχυσούς λόγους στο σχεδιάγραμμα,
επί το ηλεκτρονικό αρχείο, έγινε
επίδειξη κατά ποσοστό **39%**

ΚΛΙΜΑΚΑ 1:40.000

ΕΣΤΩΝΕΙΑ 2015 - 2018

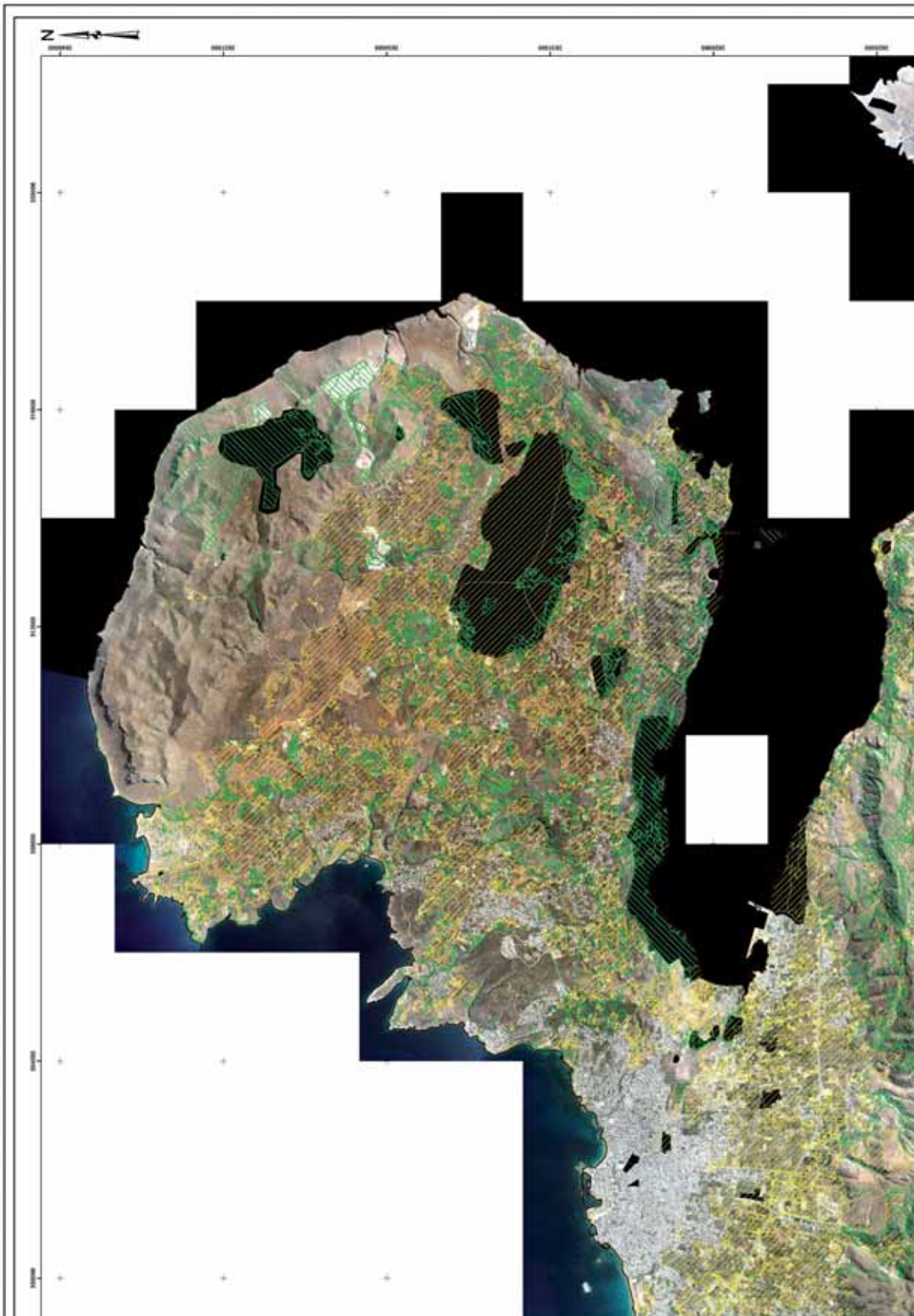

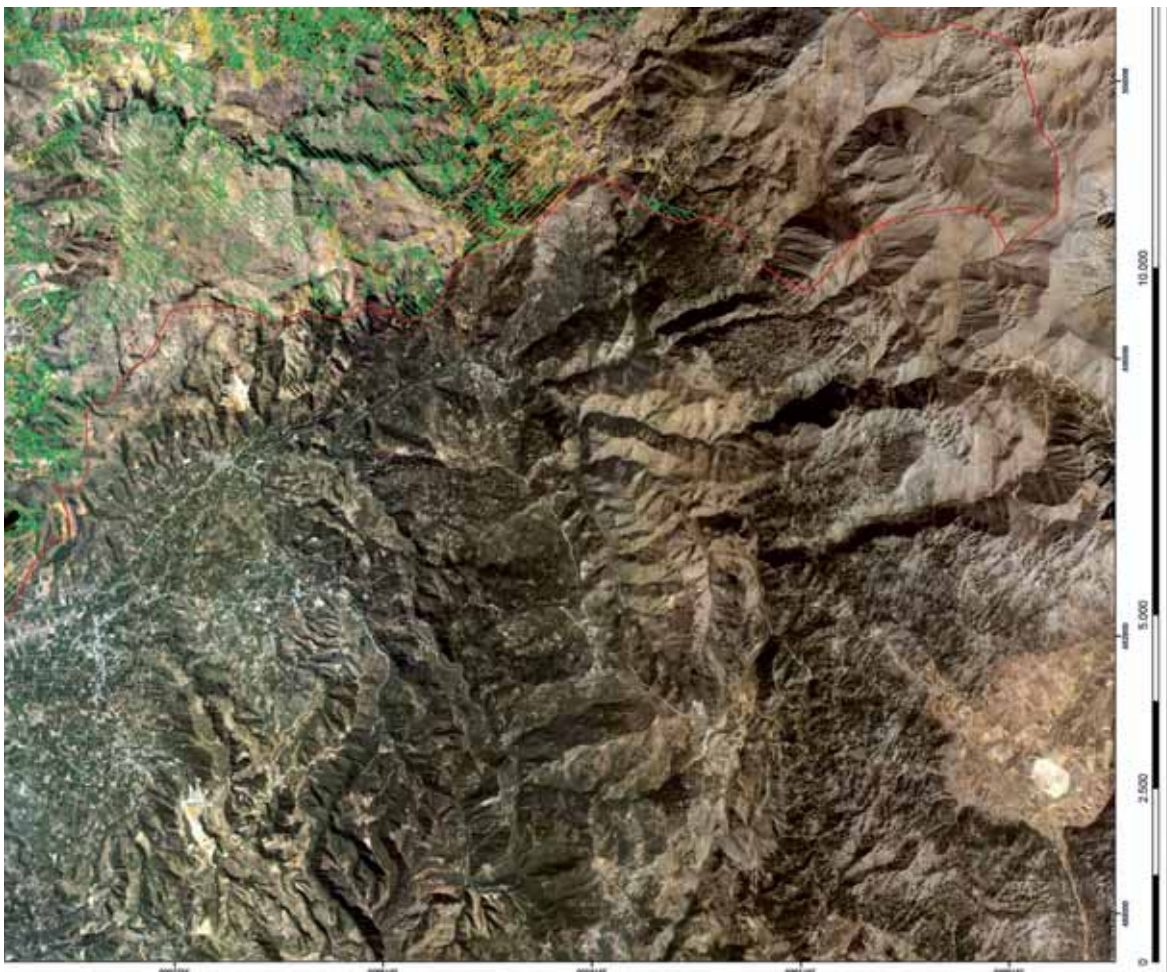

<p>ΥΠΟΜΝΗΜΙΑ</p> <p>Δασικός Χάρτης</p> <p>ΔΙΑΤΑΞΕΙΣ ΓΙΑ ΤΗΝ ΕΚΔΟΣΗ ΤΩΝ ΓΩΓ. 1, 2, 3, 4 ΚΑΙ 5 ΑΡΘΡΟΥ 3 ΜΗΜΒΠΦΥ</p> <p>ΕΠΙΣΤΑΣΕΙΣ ΠΟΥ ΔΕΝ ΔΙΕΤΙΜΟΛΟΓΩΝΤΑΙ ΤΕ ΔΙΑΤΑΞΕΙΣ ΔΑΣΙΚΗΣ ΚΟΝΟΔΕΞΙΑΣ</p> 	<p>ΒΕΛΟΠΗΧΕ ΜΕ ΤΗΝ 29031/01-10-2022 ΑΠΟΦΑΣΗ ΔΙΕΥΘΥΝΣΗΣ ΔΑΣΩΝ ΧΑΝΙΩΝ (ΑΔΑ: Ψ09Φ46052Π6-801)</p> <p>ΕΠΕΣΤΑΤΕΥΤΗ ΣΤΗΝ ΥΠΟΜΝΗΜΙΑ 2012309-11-2022 ΑΠΟΦΑΣΗ ΓΕΝΙΚΟΥ ΓΡΑΜΜΑΤΕΛΑ ΔΑΣΩΝ</p>
---	---

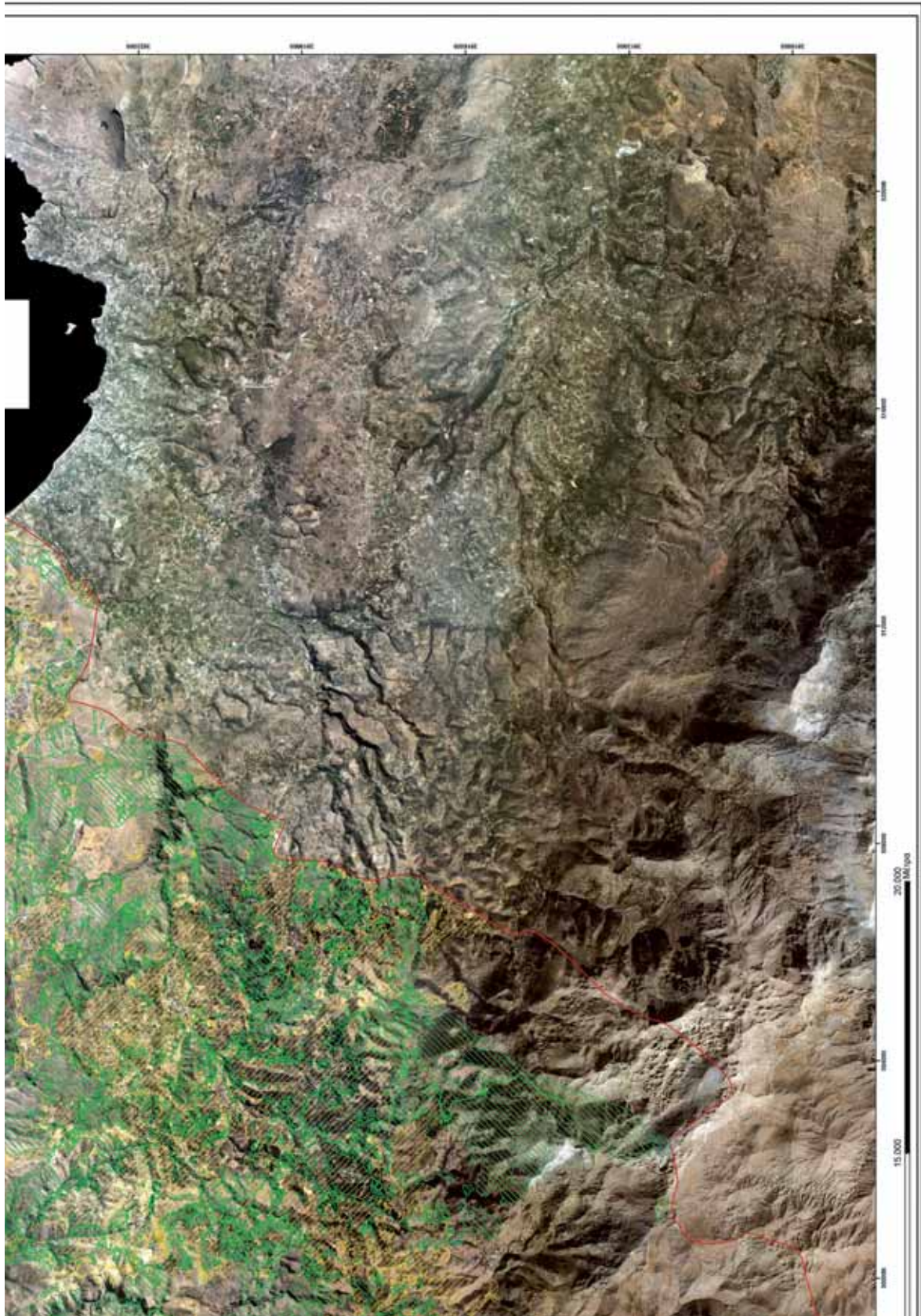

Η απόφαση αυτή να δημοσιευθεί στην Εφημερίδα της Κυβερνήσεως.

Χανιά, 9 Νοεμβρίου 2022

Ο Γενικός Γραμματέας Δασών

ΚΩΝΣΤΑΝΤΙΝΟΣ ΑΡΑΒΩΣΗΣ



ΕΘΝΙΚΟ ΤΥΠΟΓΡΑΦΕΙΟ

Το Εθνικό Τυπογραφείο αποτελεί δημόσια υπηρεσία υπαγόμενη στην Προεδρία της Κυβέρνησης και έχει την ευθύνη τόσο για τη σύνταξη, διαχείριση, εκτύπωση και κυκλοφορία των Φύλλων της Εφημερίδας της Κυβερνήσεως (ΦΕΚ), όσο και για την κάλυψη των εκτυπωτικών - εκδοτικών αναγκών του δημοσίου και του ευρύτερου δημόσιου τομέα (ν. 3469/2006/Α' 131 και π.δ. 29/2018/Α'58).

1. ΦΥΛΛΟ ΤΗΣ ΕΦΗΜΕΡΙΔΑΣ ΤΗΣ ΚΥΒΕΡΝΗΣΕΩΣ (ΦΕΚ)

- Τα **ΦΕΚ σε ηλεκτρονική μορφή** διατίθενται δωρεάν στο **www.et.gr**, την επίσημη ιστοσελίδα του Εθνικού Τυπογραφείου. Όσα ΦΕΚ δεν έχουν ψηφιοποιηθεί και καταχωριστεί στην ανωτέρω ιστοσελίδα, ψηφιοποιούνται και αποστέλλονται επίσης δωρεάν με την υποβολή αίτησης, για την οποία αρκεί η συμπλήρωση των αναγκαίων στοιχείων σε ειδική φόρμα στον ιστότοπο **www.et.gr**.
- Τα **ΦΕΚ σε έντυπη μορφή** διατίθενται σε μεμονωμένα φύλλα είτε απευθείας από το Τμήμα Πωλήσεων και Συνδρομητών, είτε ταχυδρομικά με την αποστολή αιτήματος παραγγελίας μέσω των ΚΕΠ, είτε με ετήσια συνδρομή μέσω του Τμήματος Πωλήσεων και Συνδρομητών. Το κόστος ενός ασπρόμαυρου ΦΕΚ από 1 έως 16 σελίδες είναι 1,00 €, αλλά για κάθε επιπλέον οκτασέλιδο (ή μέρος αυτού) προσαυξάνεται κατά 0,20 €. Το κόστος ενός έγχρωμου ΦΕΚ από 1 έως 16 σελίδες είναι 1,50 €, αλλά για κάθε επιπλέον οκτασέλιδο (ή μέρος αυτού) προσαυξάνεται κατά 0,30 €. Το τεύχος Α.Σ.Ε.Π. διατίθεται δωρεάν.

• Τρόποι αποστολής κειμένων προς δημοσίευση:

Α. Τα κείμενα προς δημοσίευση στο ΦΕΚ, από τις υπηρεσίες και τους φορείς του δημοσίου, αποστέλλονται ηλεκτρονικά στη διεύθυνση **webmaster.et@et.gr** με χρήση προηγμένης ψηφιακής υπογραφής και χρονοσήμανσης.

Β. Κατ' εξαίρεση, όσοι πολίτες δεν διαθέτουν προηγμένη ψηφιακή υπογραφή μπορούν είτε να αποστέλλουν ταχυδρομικά, είτε να καταθέτουν με εκπρόσωπό τους κείμενα προς δημοσίευση εκτυπωμένα σε χαρτί στο Τμήμα Παραλαβής και Καταχώρισης Δημοσιευμάτων.

- Πληροφορίες, σχετικά με την αποστολή/κατάθεση εγγράφων προς δημοσίευση, την ημερήσια κυκλοφορία των Φ.Ε.Κ., με την πώληση των τευχών και με τους ισχύοντες τιμοκαταλόγους για όλες τις υπηρεσίες μας, περιλαμβάνονται στον ιστότοπο (**www.et.gr**). Επίσης μέσω του ιστότοπου δίδονται πληροφορίες σχετικά με την πορεία δημοσίευσης των εγγράφων, με βάση τον Κωδικό Αριθμό Δημοσιεύματος (ΚΑΔ). Πρόκειται για τον αριθμό που εκδίδει το Εθνικό Τυπογραφείο για όλα τα κείμενα που πληρούν τις προϋποθέσεις δημοσίευσης.

2. ΕΚΤΥΠΩΤΙΚΕΣ - ΕΚΔΟΤΙΚΕΣ ΑΝΑΓΚΕΣ ΤΟΥ ΔΗΜΟΣΙΟΥ

Το Εθνικό Τυπογραφείο ανταποκρινόμενο σε αιτήματα υπηρεσιών και φορέων του δημοσίου αναλαμβάνει να σχεδιάσει και να εκτυπώσει έντυπα, φυλλάδια, βιβλία, αφίσες, μπλοκ, μηχανογραφικά έντυπα, φακέλους για κάθε χρήση, κ.ά.

Επίσης σχεδιάζει ψηφιακές εκδόσεις, λογότυπα και παράγει οπτικοακουστικό υλικό.

Ταχυδρομική Διεύθυνση: Καποδιστρίου 34, τ.κ. 10432, Αθήνα	Ιστότοπος: www.et.gr
ΤΗΛΕΦΩΝΙΚΟ ΚΕΝΤΡΟ: 210 5279000 - fax: 210 5279054	Πληροφορίες σχετικά με την λειτουργία του ιστότοπου: helpdesk.et@et.gr
ΕΞΥΠΗΡΕΤΗΣΗ ΚΟΙΝΟΥ	Αποστολή ψηφιακά υπογεγραμμένων εγγράφων προς δημοσίευση στο ΦΕΚ: webmaster.et@et.gr
Πωλήσεις - Συνδρομές: (Ισόγειο, τηλ. 210 5279178 - 180)	Πληροφορίες για γενικό πρωτόκολλο και αλληλογραφία: grammateia@et.gr
Πληροφορίες: (Ισόγειο, Γρ. 3 και τηλεφ. κέντρο 210 5279000)	
Παραλαβή Δημ. Ύλης: (Ισόγειο, τηλ. 210 5279167, 210 5279139)	
Ωράριο για το κοινό: Δευτέρα ως Παρασκευή: 8:00 - 13:30	

Πείτε μας τη γνώμη σας,

για να βελτιώσουμε τις υπηρεσίες μας, συμπληρώνοντας την ειδική φόρμα στον ιστότοπό μας.

