



Signature valid
Digitally signed by
VARDOLAKIS ZACHARAKI
DN: c=GR, o=ΥΠΟΥΡΓΕΙΟ
ΕΡΓΑΣΙΑΣ, ΚΑΤΑΡΤΙΣΗΣ
ΚΑΙ ΚΟΙΝΩΝΙΑΣ, ou=ΥΠΟΥΡΓΕΙΟ
ΕΡΓΑΣΙΑΣ, ΚΑΤΑΡΤΙΣΗΣ
ΚΑΙ ΚΟΙΝΩΝΙΑΣ, email=V
(embedded PDF
Location: C:\Users\ethniko
Typografio

11865

ΕΦΗΜΕΡΙΔΑ ΤΗΣ ΚΥΒΕΡΝΗΣΕΩΣ ΤΗΣ ΕΛΛΗΝΙΚΗΣ ΔΗΜΟΚΡΑΤΙΑΣ

29 Νοεμβρίου 2022

ΤΕΥΧΟΣ ΤΕΤΑΡΤΟ

Αρ. Φύλλου 907

ΑΠΟΦΑΣΕΙΣ

Αριθμ. 55584

Μερική κύρωση δασικού χάρτη του συνόλου περιοχής αρμοδιότητας Διεύθυνσης Δασών Δωδεκανήσου.

Ο ΓΕΝΙΚΟΣ ΓΡΑΜΜΑΤΕΑΣ ΔΑΣΩΝ
ΤΟΥ ΥΠΟΥΡΓΕΙΟΥ
ΠΕΡΙΒΑΛΛΟΝΤΟΣ ΚΑΙ ΕΝΕΡΓΕΙΑΣ

Έχοντας υπόψη:

1. Το άρθρο 17 του ν. 3889/2010 «Χρηματοδότηση Περιβαλλοντικών Παρεμβάσεων, Πράσινο Ταμείο, Κύρωση Δασικών Χαρτών και άλλες διατάξεις» (Α' 182).
2. Το άρθρο 28 του ν. 2664/1998 «Εθνικό Κτηματολόγιο και άλλες διατάξεις» (Α' 275).
3. Το άρθρο 3 του ν. 998/1979 «Περί προστασίας των δασών και των δασικών εν γένει εκτάσεων της Χώρας» (Α' 289).
4. Τα άρθρα 48 και 50 του ν. 4685/2020 (Α' 92).
5. Το άρθρο 39 του ν. 4801/2021 (Α' 83).
6. Το άρθρο τρίτο της από 13.8.2021 Πράξης Νομοθετικού Περιεχομένου «Έκτακτα μέτρα για την αποτελεσματική προστασία και την ταχεία αποκατάσταση του φυσικού περιβάλλοντος, την άμεση στήριξη των πληγέντων από τις πυρκαγιές του Ιουλίου/Αυγούστου 2021 και συναφείς διατάξεις» (Α' 143), η οποία κυρώθηκε με το άρθρο 2 του ν. 4824/2021 (Α' 156).
7. Τα άρθρα 47 έως 52 και 55 του ν. 4915/2022 «Εθνικό Στρατηγικό Σχέδιο Καταπολέμησης της Διαφθοράς, τις διατάξεις για την ολοκλήρωση της μεταφοράς των δασικών υπηρεσιών στο Υπουργείο Περιβάλλοντος και Ενέργειας, την υπό στοιχεία ΥΠΕΝ/ΔΔΥ/48478/3594/16.05.2022 κοινή υπουργική απόφαση (Β' 2415).
8. Την υπ' αρ. 24567/30.05.2022 (Β' 2940) Καθορισμός του τακτικού προσωπικού καθώς και των κενών και δεσμευμένων θέσεων των Δασικών Υπηρεσιών της Αποκεντρωμένης Διοίκησης Αιγαίου που μεταφέρονται στο Υπουργείο Περιβάλλοντος και Ενέργειας.
9. Το π.δ. 132/2017 «Οργανισμός Υπουργείου Περιβάλλοντος και Ενέργειας (Υ.Π.Ε.Ν.)» (Α' 160), όπως τροποποιήθηκε με το π.δ. 29/2022 (Α' 77).
10. Το π.δ. 6/2022 «Σύσταση και μετονομασία Γενικών Γραμματειών, σύσταση Ειδικής Γραμματείας, μεταφορά υπηρεσιών και αρμοδιοτήτων» (Α' 17).

11. Την υπό στοιχεία οικ. ΥΠΕΝ/ΥΠΡΓ/11835/1139/08.02.2022 κοινή απόφαση του Πρωθυπουργού και του Υπουργού Περιβάλλοντος και Ενέργειας «Διορισμός Γενικού Γραμματέα Δασών του Υπουργείου Περιβάλλοντος και Ενέργειας.» (Υ.Ο.Δ.Δ. 76).

12. Την υπ' αρ. 158576/1579/04.07.2017 απόφαση του Υπουργού Περιβάλλοντος και Ενέργειας «Καθορισμός τεχνικών προδιαγραφών και τιμολογίου υπολογισμού προεκτιμώμενων αμοιβών για τις εργασίες κατάρτισης δασικών χαρτών» (Β' 2373).

13. Την υπ' αρ. 146776/2459/21.10.2016 απόφαση του Υπουργού Περιβάλλοντος και Ενέργειας «Καθορισμός θεμάτων σχετικών με τα εδάφια β', γ', δ' και ε' της παρ. 1 του άρθρου 21 του ν. 3889/2010» (Β' 3532), όπως συμπληρώθηκε μετά και την υπ' αρ. 163993/2909/07.12.2017 απόφαση του Υπουργού Περιβάλλοντος και Ενέργειας (Β' 4430).

14. Την 143792/1794/03.08.2016 (Β' 2750) απόφαση του Αναπληρωτή Υπουργού Περιβάλλοντος και Ενέργειας με την οποία καθορίστηκαν θέματα σχετικά με τον ειδικό δικτυακό τόπο ανάρτησης δασικών χαρτών και υποβολής αντιρρήσεων.

15. Το περιεχόμενο του δασικού χάρτη περιοχής του συνόλου περιοχής αρμοδιότητας Διεύθυνσης Δωδεκανήσου, που αναρτήθηκε με την υπ' αρ. 5962/05.02.2021 και τροποποιήθηκε με την υπ' αρ. 4539/03.02.2022 Πράξη Τροποποίησης Αναρτημένου Δασικού Χάρτη.

16. Την υπ' αρ. 81792/21.12.2017 (Δ' 15/2018) απόφαση κύρωσης δασικού χάρτη Δήμων Σύμης και Πάτμου των Περιφερειακών Ενοτήτων Ρόδου και Καλύμνου.

17. Την υπ' αρ. 3113/24.01.2022 (Δ' 86) απόφαση Ανάκλησης κύρωσης δασικού χάρτη.

18. Την υπ' αρ. 50501/14.10.2022 απόφαση θεώρησης προς κύρωση δασικού χάρτη της Διεύθυνσης Δασών Δωδεκανήσου, με την οποία εγκρίθηκε το θεματικό περιεχόμενο και η βάση γεωχωρικών δεδομένων του εν θέματι δασικού χάρτη.

19. Το γεγονός ότι από την παρούσα απόφαση δεν προκαλείται δαπάνη σε βάρος του κρατικού προϋπολογισμού, αποφασίζουμε:

Κυρώνουμε μερικώς τον δασικό χάρτη του συνόλου της περιοχής αρμοδιότητας της Διεύθυνσης Δασών Δωδεκανήσου, ως προς τα τμήματά του, όπως θεωρήθηκαν με την υπ' αρ. 50501/14.10.2022 απόφαση της

Διεύθυνσης Δασών Δωδεκανήσου, και εμφανίζονται στο συνημμένο ψηφιακό διάγραμμα (.pdf), που συνοδεύει και αποτελεί αναπόσπαστο τμήμα της παρούσας, στο οποίο αποτυπώνονται με:

α. Με πράσινο περίγραμμα και πράσινη διαγράμμιση, τα τμήματα που αποτελούν δασικές εν γένει εκτάσεις των παρ. 1, 2, 3, 4 και 5 του άρθρου 3 του ν. 998/1979,

β. με κίτρινο περίγραμμα και κίτρινη διαγράμμιση, τα τμήματα που αποτελούν εκτάσεις που δεν διέπονται από τις διατάξεις τής δασικής νομοθεσίας.

Από την ημερομηνία δημοσίευσης της παρούσας ο ανωτέρω δασικός χάρτης καθίσταται οριστικός και έχει πλήρη αποδεικτική ισχύ σε κάθε διοικητική ή δικαστική αρχή για όλα τα τμήματα που αποτυπώνονται σε αυτόν με πράσινο περίγραμμα και πράσινη διαγράμμιση, τα οποία αποτελούν δασικές εν γένει εκτάσεις των παρ. 1, 2, 3, 4 και 5 του άρθρου 3 του ν. 998/1979.

Επί των ανωτέρω εκτάσεων εφαρμόζονται οι διατάξεις της δασικής νομοθεσίας, με την επιφύλαξη των προβλεπόμενων στην παρ. 5 του ως άνω άρθρου 3, ως προς τις χορτολιβαδικές και τις πετρώδεις και βραχώδεις εκτάσεις των περ. α' και β' της ως άνω παραγράφου.

Ο οριστικός δασικός χάρτης φυλάσσεται και τηρείται από το Τμήμα Δασικών Χαρτογραφήσεων της Διεύθυνσης Δασών Δωδεκανήσου, στον ειδικό διαδικτυακό τόπο ανάρτησης δασικών χαρτών στην ιστοσελίδα του φορέα «Ελληνικό Κτηματολόγιο».

Τα λοιπά τμήματα του αναρτημένου δασικού χάρτη, για τα οποία είτε ασκήθηκαν αντιρρήσεις είτε εξαιρέθηκαν κατά τα προβλεπόμενα της υπ' αρ. 50501/14.10.2022 απόφασης θεώρησης, αποτελούν τον προσωρινό δασικό χάρτη της παρ. 7 του άρθρου 17 του ν. 3889/2010.

Η ισχύς της παρούσας απόφασης αρχίζει από τη δημοσίευσή της στην Εφημερίδα της Κυβερνήσεως.

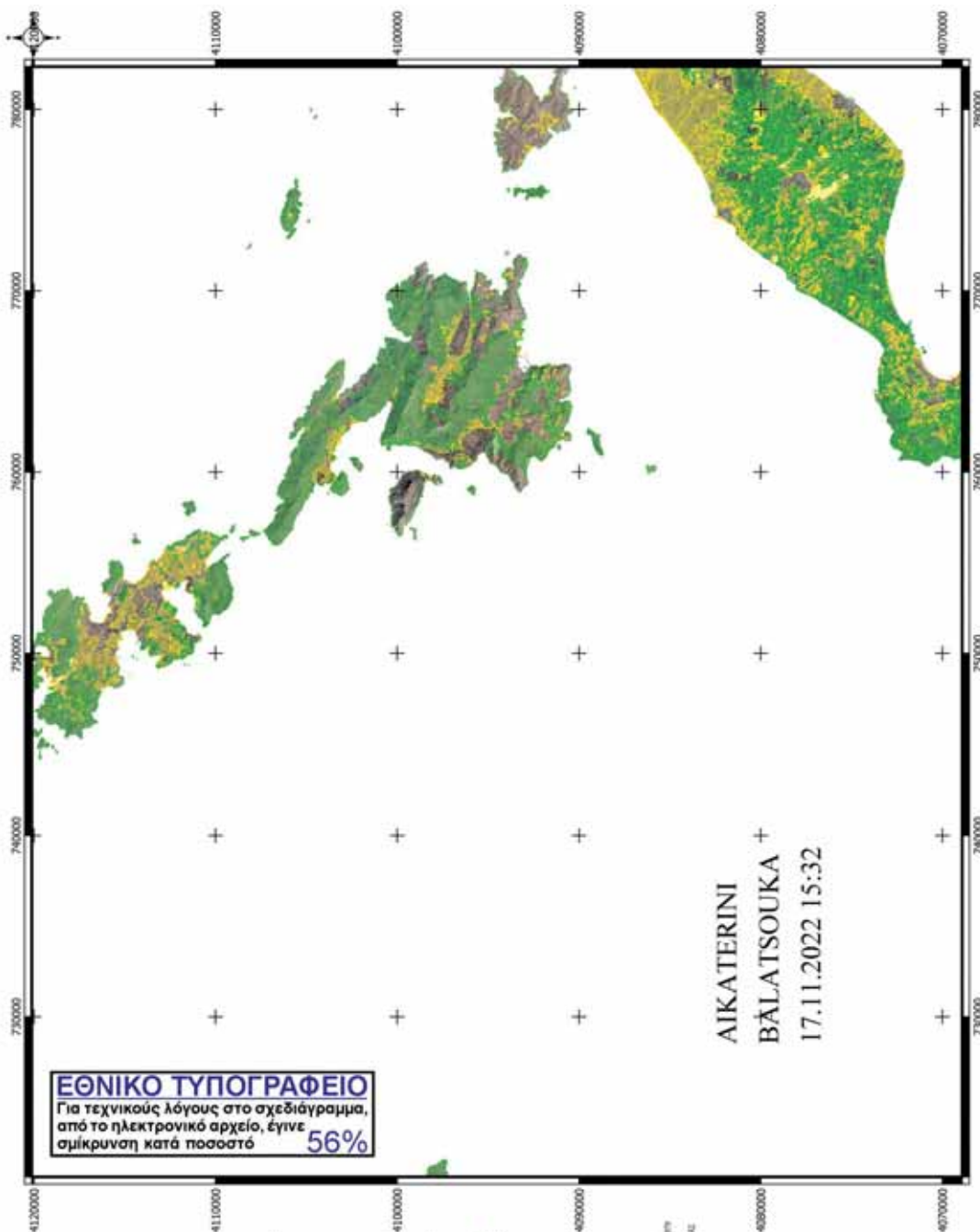

ΕΘΝΙΚΟ ΤΥΠΟΓΡΑΦΕΙΟ
 Για τεχνικούς λόγους στο σχεδιάγραμμα,
 από το ηλεκτρονικό αρχείο, έγινε
 σμίκρυνση κατά ποσοστό **56%**

ΑΙΚΑΤΕΡΙΝΙ
ΒΑΛΑΤΣΟΥΚΑ
 17.11.2022 15:32

ΥΠΟΥΡΓΕΙΟ ΠΕΡΙΒΑΛΛΟΝΤΟΣ ΚΑΙ
 ΕΝΕΡΓΕΙΑΣ
 ΓΕΝΙΚΗ ΓΡΑΜΜΑΤΕΙΑ ΔΑΣΩΝ
 ΕΠΙΣΤΡΟΦΗ ΕΣΦΑΡΜΙΣΤΗΣ ΔΑΣΙΚΗΣ
 ΠΟΛΙΤΙΚΗΣ ΑΓΑΘΟΥ
 ΔΙΕΥΘΥΝΣΗ ΔΑΣΩΝ ΔΩΔΕΚΑΝΗΣΟΥ

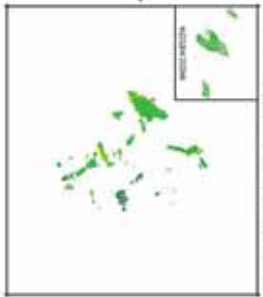

ΜΕΡΟΣ ΚΥΡΩΜΕΝΟΣ ΔΑΣΙΚΟΣ ΧΑΡΤΗΣ
 ΦΩΤΟΑΗΡΙΑ: 2015-2016
 ΚΛΙΜΑΚΑ 1:200.000

ΥΠΟΚΡΙΝΗΜΑ
 ΔΙΑΡΧΕΣ ΕΝΤΕΡΗΣ ΣΥΣΤΑΣΗΣ ΤΟΥ ΠΑΡ. 1, 3, 4 ΚΑΙ 5 ΑΡΘΡΟΥ 3 ΠΡΩΤΟΥ ΤΜΗΜΑΤΟΣ
 ΒΡΑΧΕΙΣ ΤΟΥ ΔΕΝ ΑΝΕΧΟΜΕΝΟΥ ΑΥΤΟ ΤΕΛ. ΔΙΑΡΧΕΙΣ ΔΑΣΙΚΗΣ ΚΑΤΑΧΩΡΗΣ

ΘΕΩΡΗΣΗΚΕ
 ΜΕ ΤΗΝ ΑΡΙΘ. 5050/14-10-2022 ΑΠΟΦΑΣΗ
 ΔΙΕΥΘΥΝΤΗΣ ΔΑΣΩΝ
 (ΔΑΔΣΕΝΗ/653218-ΨΦΗ)

ΕΠΙΣΥΝΑΠΤΕΤΑΙ
 ΣΤΗΝ ΥΠ. ΑΡΙΘΜ. 5535/4/10-11-2022
 ΑΠΟΦΑΣΗ
 ΓΕΝΙΚΟΥ ΓΡΑΜΜΑΤΕΙΑ ΔΑΣΩΝ

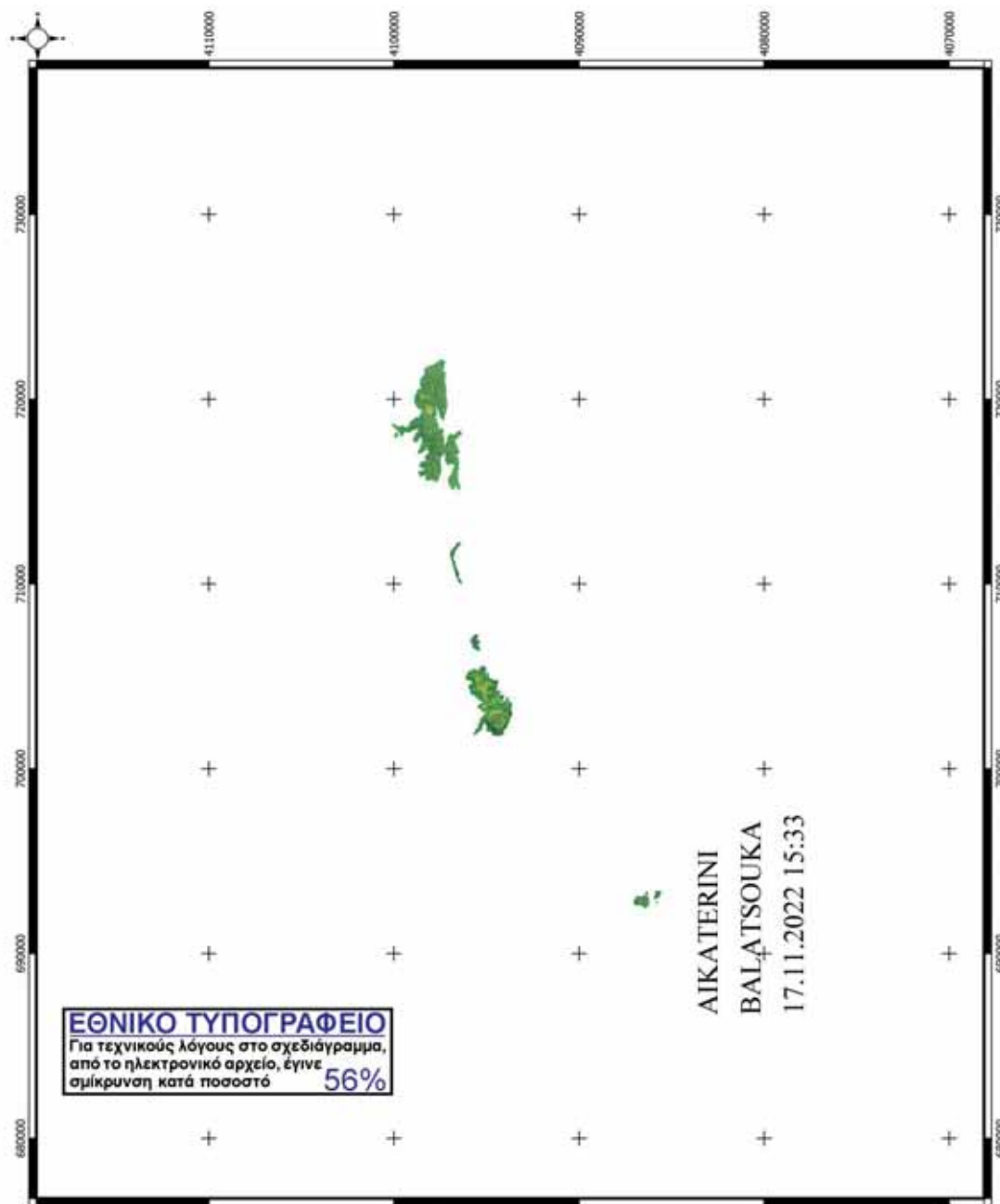

ΕΘΝΙΚΟ ΤΥΠΟΓΡΑΦΕΙΟ
 Για τεχνικούς λόγους στο σχεδιάγραμμα,
 από το ηλεκτρονικό αρχείο, έγινε
 σμίκρυνση κατά ποσοστό **56%**

**ΑΙΚΑΤΕΡΙΝΙ
 ΒΑΛΑΤΣΟΥΚΑ
 17.11.2022 15:33**

ΥΠΟΥΡΓΕΙΟ ΠΕΡΙΒΑΛΛΟΝΤΟΣ ΚΑΙ
 ΕΝΕΡΓΕΙΑΣ
 ΓΕΝΙΚΗ ΓΡΑΜΜΑΤΕΙΑ ΔΑΣΩΝ
 ΕΠΙΘΕΩΡΗΣΗ ΕΦΑΡΜΟΓΗΣ ΔΑΣΙΚΗΣ
 ΠΟΛΙΤΙΚΗΣ ΑΙΓΑΙΟΥ
 ΔΙΕΥΘΥΝΣΗ ΔΑΣΩΝ ΔΩΔΕΚΑΝΗΣΟΥ
 ΠΕΡΙΦΕΡΕΙΑΚΕΣ ΕΝΟΤΗΤΕΣ
 ΚΑΛΥΝΔΟΥ, ΚΑΡΤΙΝΟΥ, ΚΩ, ΡΟΔΟΥ

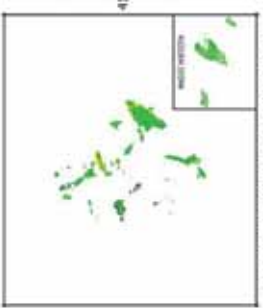

ΜΕΡΟΣ ΚΥΡΙΑΚΗΣ ΔΑΣΙΚΗΣ ΧΑΡΤΗΣ
 ΦΩΤΟΛΗΨΙΑ: 2015-2016
 ΚΛΙΜΑΚΑ 1:200.000

ΥΠΟΜΗΝΙΑ
 ΔΑΣΟΣ ΕΝ ΤΩΝ ΕΥΚΑΙΣΤΩΝ ΤΩΝ Τ.Ε. Λ.Σ. Κ.Α.Ι Ε.ΑΡΧΟΥ 2 ΠΡΩΤΟΤΥΠΟ
 ΚΑΙΝΟΤΟΜΟΙ ΣΧΕΔΙΑΣΜΟΙ ΤΩΝ ΔΑΣΩΝ ΚΑΙ ΤΩΝ ΕΥΚΑΙΣΤΩΝ

ΘΕΩΡΗΘΗΚΕ
 ΜΕ ΤΗΝ ΑΡΙΘ. 50501/14-10-2022 ΑΠΟΦΑΣΗ
 ΔΙΕΥΘΥΝΣΗΣ ΔΑΣΩΝ
 (ΑΔΑ:ΔΣΜΕ-4653ΤΒ-Φ04Η)

ΕΠΙΣΥΜΠΛΗΡΩΝΕΤΑΙ
 ΣΤΗΝ ΥΠ' ΑΡΙΘΜ 55584/10-11-2022
 ΑΠΟΦΑΣΗ
 ΓΕΝΙΚΟΥ ΓΡΑΜΜΑΤΕΙΑ ΔΑΣΩΝ

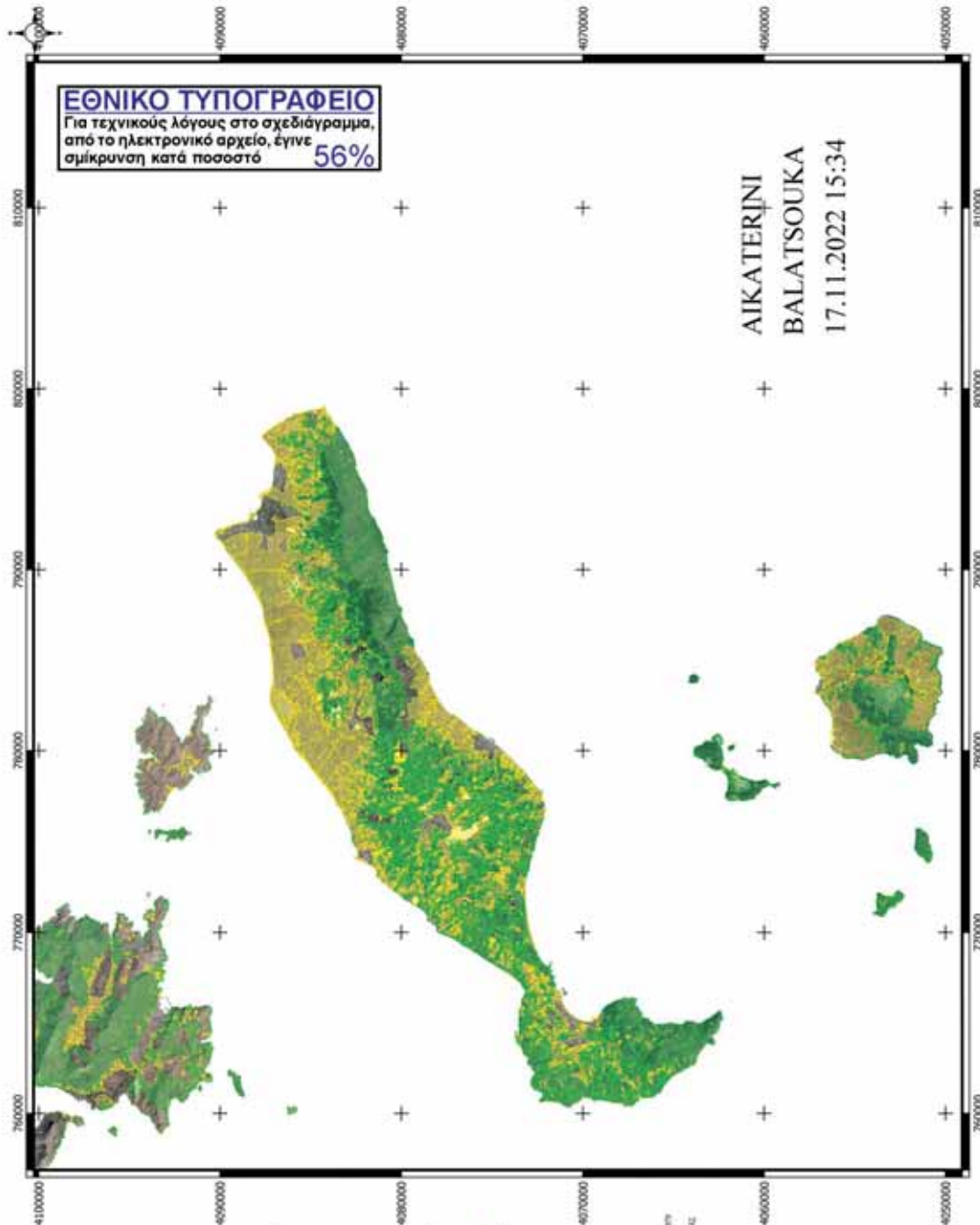

ΕΘΝΙΚΟ ΤΥΠΟΓΡΑΦΕΙΟ
 Για τεχνικούς λόγους στο σχεδιάγραμμα,
 από το ηλεκτρονικό αρχείο, έγινε
 σμίκρυνση κατά ποσοστό **56%**

ΑΙΚΑΤΕΡΙΝΙ
BALATSOUKA
 17.11.2022 15:34

ΥΠΟΥΡΓΕΙΟ ΠΕΡΙΒΑΛΛΟΝΤΟΣ ΚΑΙ
 ΕΝΕΡΓΕΙΑΣ
 ΓΕΝΙΚΗ ΓΡΑΜΜΑΤΕΙΑ ΔΑΣΩΝ
 ΕΠΙΣΤΡΟΦΗ ΕΜΦΑΝΙΣΗΣ ΔΑΣΙΝΗΣ
 ΠΟΤΙΣΤΗΣ ΑΓ. ΛΟΥΙ
 ΔΙΕΥΘΥΝΣΗ ΔΑΣΩΝ ΔΩΔΕΚΑΝΗΣΟΥ

ΠΕΡΙΦΕΡΕΙΑΚΕΣ ΕΝΟΤΗΤΕΣ
 ΚΑΛΥΜΝΟΥ, ΚΑΡΠΑΘΟΥ, ΚΩ, ΡΟΔΟΥ

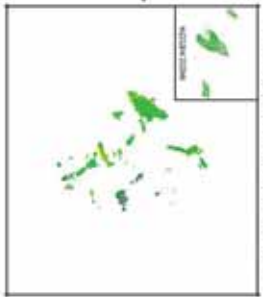

ΜΕΡΟΣ ΚΥΡΩΜΕΝΟΣ ΔΑΣΙΚΟΣ ΧΑΡΤΗΣ
 ΦΩΤΟΛΗΨΙΑ: 2015-2016
 ΚΛΙΜΑΚΑ 1:200.000

ΥΠΟΚΡΙΝΗΜΑ

ΔΙΑΡΧΕΙΟ ΕΝΤΕΡΗΣ ΣΥΣΤΑΞΗΣ ΤΟΥ ΠΑΡ. 1, 3, 4 ΚΑΙ 5 ΑΡΧΟΥ 3 ΠΡΩΤΟ ΠΥΡ
 ΣΤΑΘΟΣ 107 ΔΕΝ ΑΝΕΧΕΤΑΙ ΑΛΤ ΤΕΣ ΔΑΡΤΕΣΣΕΣ ΔΑΣΩΝ ΚΑΙ ΠΑΡΕΧΕΤΕΣ

ΘΕΩΡΗΘΗΚΕ
 ΜΕ ΤΗΝ ΑΡΙΘ.5050/14-10-2022 ΑΠΟΦΑΣΗ
 ΔΙΕΥΘΥΝΣΗΣ ΔΑΣΩΝ
 (ΔΑΔΣΕΝΗ/65318-ΨΦΗ)

ΕΠΙΣΥΝΑΠΤΕΤΑΙ
 ΣΤΗΝ ΥΠ. ΑΡΙΘΜ 55304/10-11-2022
 ΑΠΟΦΑΣΗ
 ΓΕΝΙΚΟΥ ΓΡΑΜΜΑΤΕΙΑ ΔΑΣΩΝ

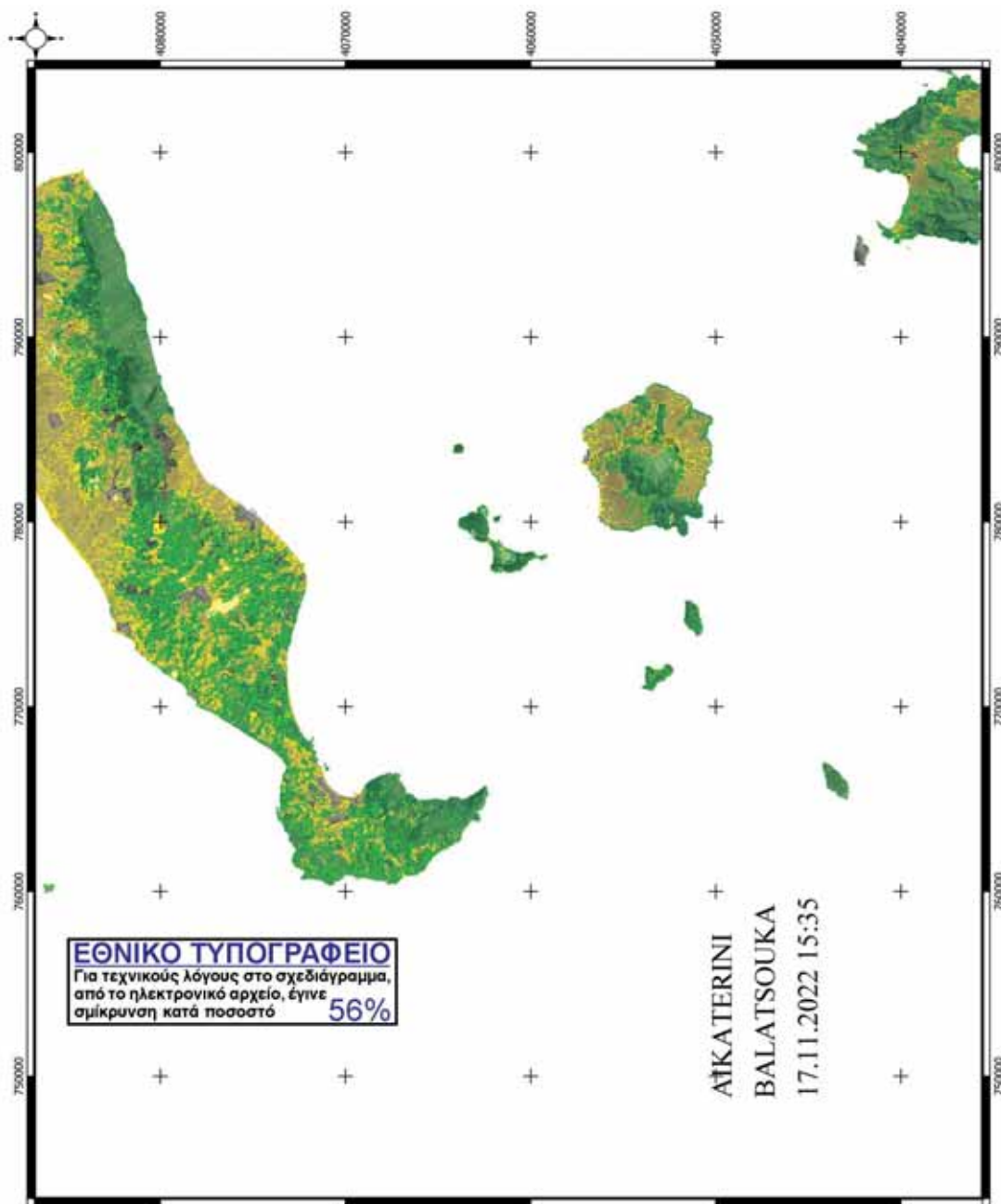

ΥΠΟΥΡΓΕΙΟ ΠΕΡΙΒΑΛΛΟΝΤΟΣ ΚΑΙ
 ΕΝΕΡΓΕΙΑΣ
 ΓΕΝΙΚΗ ΓΡΑΜΜΑΤΕΙΑ ΔΑΣΩΝ
 ΕΠΙΒΕΒΛΗΘΗ ΕΦΑΡΧΗΣΗΣ ΔΑΣΙΚΗΣ
 ΠΟΛΙΤΙΚΗΣ ΑΙΓΑΙΟΥ
 ΔΙΕΥΘΥΝΣΗ ΔΑΣΩΝ ΕΠΙΒΕΒΛΗΘΕΟΥ

ΠΕΡΙΦΕΡΕΙΑΚΕΣ ΕΚΘΗΤΕΣ
 ΚΑΛΥΝΝΟΥ, ΚΑΡΤΑΓΟΥ, ΚΩ, ΡΟΔΟΥ

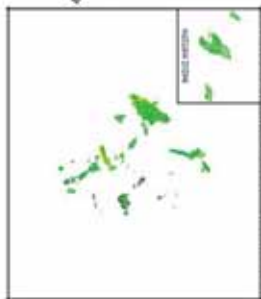

ΜΕΡΙΚΟΣ ΚΥΡΙΟΚΕΝΟΣ ΔΑΣΙΚΟΣ ΧΑΡΤΗΣ
 ΦΩΤΟΛΗΨΙΑ: 2015-2016
 ΚΛΙΜΑΚΑ 1:200.000

ΥΠΟΜΗΝΙΑ

ΔΑΣΙΚΗ ΕΚΘΗΤΗ ΕΠΙΒΕΒΛΗΘΕΟΥ ΤΩΝ ΝΗΣ. Λ.Σ.Σ. ΚΑΙ Α.Σ.Σ. ΕΡΕΥΝΑ ΚΑΙ ΠΡΟΤΥΠΟ
 ΕΡΕΥΝΕΣ ΠΟΥ ΔΕΝ ΕΠΙΤΡΕΦΕΙ ΑΝΤΙ ΤΩΝ ΔΑΣΙΚΩΝ ΠΑΡΑΚΟΛΟΥΣΙΑΣ

ΜΕ ΤΗΝ ΑΡΙΘ.50501/14-10-2022 ΑΠΟΦΑΣΗ
 ΔΙΕΥΘΥΝΣΗΣ ΔΑΣΩΝ
 (ΑΔΑ:ΩΣ9Π-4653ΓΒ-Φ96Η)

ΕΠΙΣΥΝΑΤΤΕΤΑΙ
 ΣΤΗΝ ΥΠ' ΑΡΙΘΜ 55584/10-11-2022
 ΑΠΟΦΑΣΗ
 ΓΕΝΙΚΟΥ ΓΡΑΜΜΑΤΕΑ ΔΑΣΩΝ

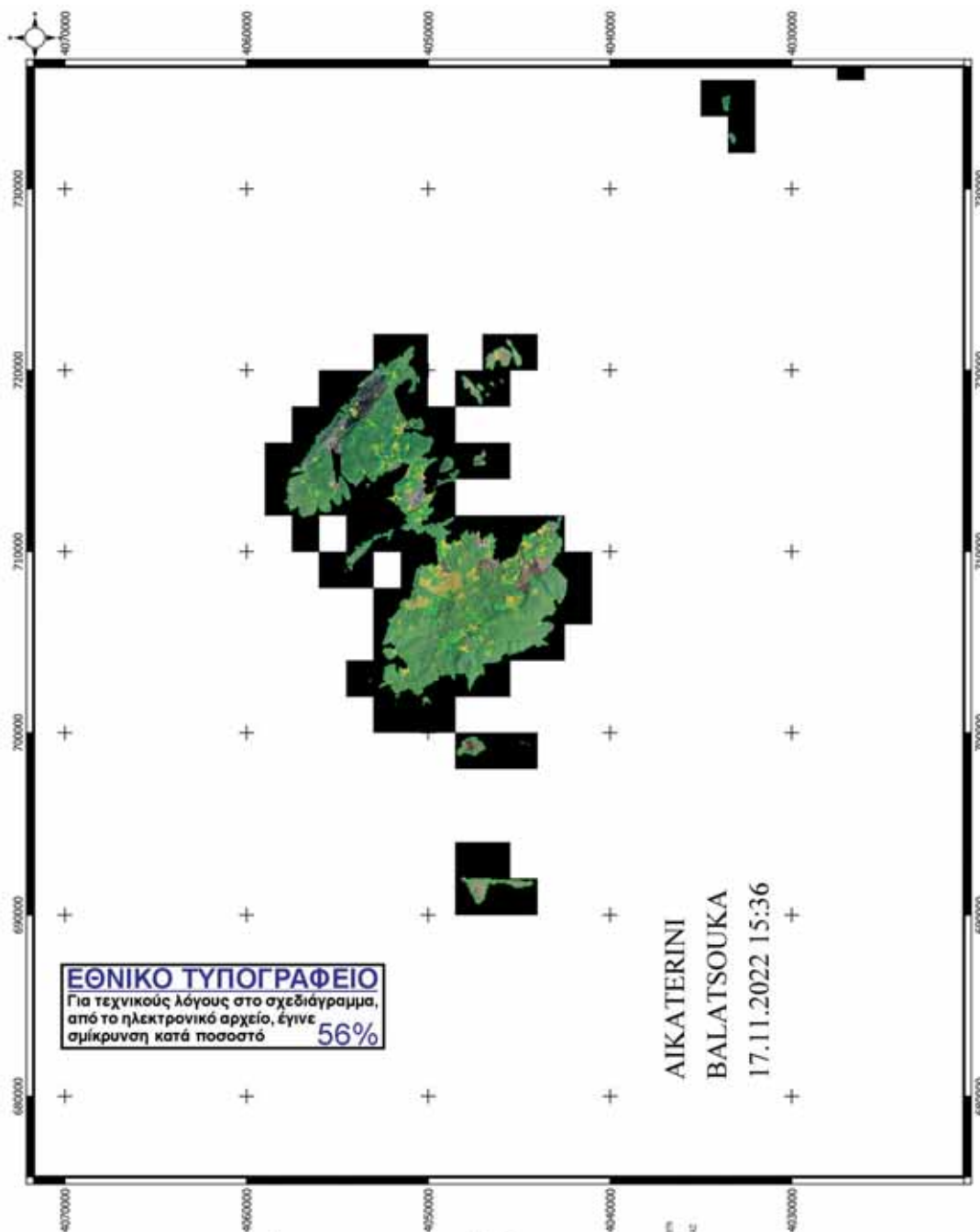

ΥΠΟΥΡΓΕΙΟ ΠΕΡΙΒΑΛΛΟΝΤΟΣ ΚΑΙ
 ΕΝΕΡΓΕΙΑΣ
 ΓΕΝΙΚΗ ΓΡΑΜΜΑΤΕΙΑ ΔΑΣΩΝ
 ΕΠΙΘΕΩΡΗΤΗ ΕΦΑΡΜΟΓΗΣ ΔΑΣΙΚΗΣ
 ΠΟΛΙΤΙΚΗΣ ΑΓΑΘΟΥ
 ΔΙΕΥΘΥΝΣΗ ΔΑΣΩΝ ΔΩΔΕΚΑΝΗΣΟΥ

ΠΕΡΙΦΕΡΕΙΑΚΕΣ ΕΠΟΤΗΤΕΣ
 ΚΑΛΥΜΝΟΥ, ΚΑΡΠΑΘΟΥ, ΚΩ, ΡΟΔΟΥ

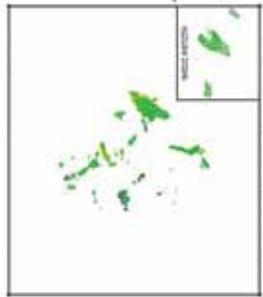

ΜΕΡΟΣ ΚΥΡΙΑΚΟΣ ΔΑΣΙΚΟΣ ΧΑΡΤΗΣ
 ΦΩΤΟΑΝΗΡΑ: 2015-2016
 ΚΛΙΜΑΚΑ 1:200.000

ΥΠΟΚΛΙΝΗΜΑ
 ΔΑΣΟΣ ΕΝΤΕΡΗΣ ΟΥΣΙΟΣ ΤΕΤΡΑΡ. 1.1.1.141 3. ΜΕΡΟΥΣ 2. ΠΡΩΤΗΣ
 ΕΠΙΘΕΩΡΗΣΗΣ ΤΟΥ ΔΕΛΤΑΙΟΥ ΚΑΙ ΤΩΝ ΔΑΚΤΥΛΩΝ ΔΑΣΩΝ ΚΑΤΑ ΤΗΝ ΕΚΤΕΛΕΣΗ

ΘΕΩΡΗΘΗΚΕ
 ΜΕ ΤΗΝ ΑΡΙΘ. 5050/114-10-2022 ΑΠΟΦΑΣΗ
 ΔΙΕΥΘΥΝΣΗΣ ΔΑΣΩΝ
 (ΔΑΔΣΣΜΓ-665378-ΨΦΗ)

ΕΠΙΣΗΜΑΤΕΥΤΑΙ
 ΣΤΗΝ ΥΠ' ΑΡΙΘΜ 55384/10-11-2022
 ΑΠΟΦΑΣΗ
 ΓΕΝΙΚΟΥ ΓΡΑΜΜΑΤΕΙΑ ΔΑΣΩΝ

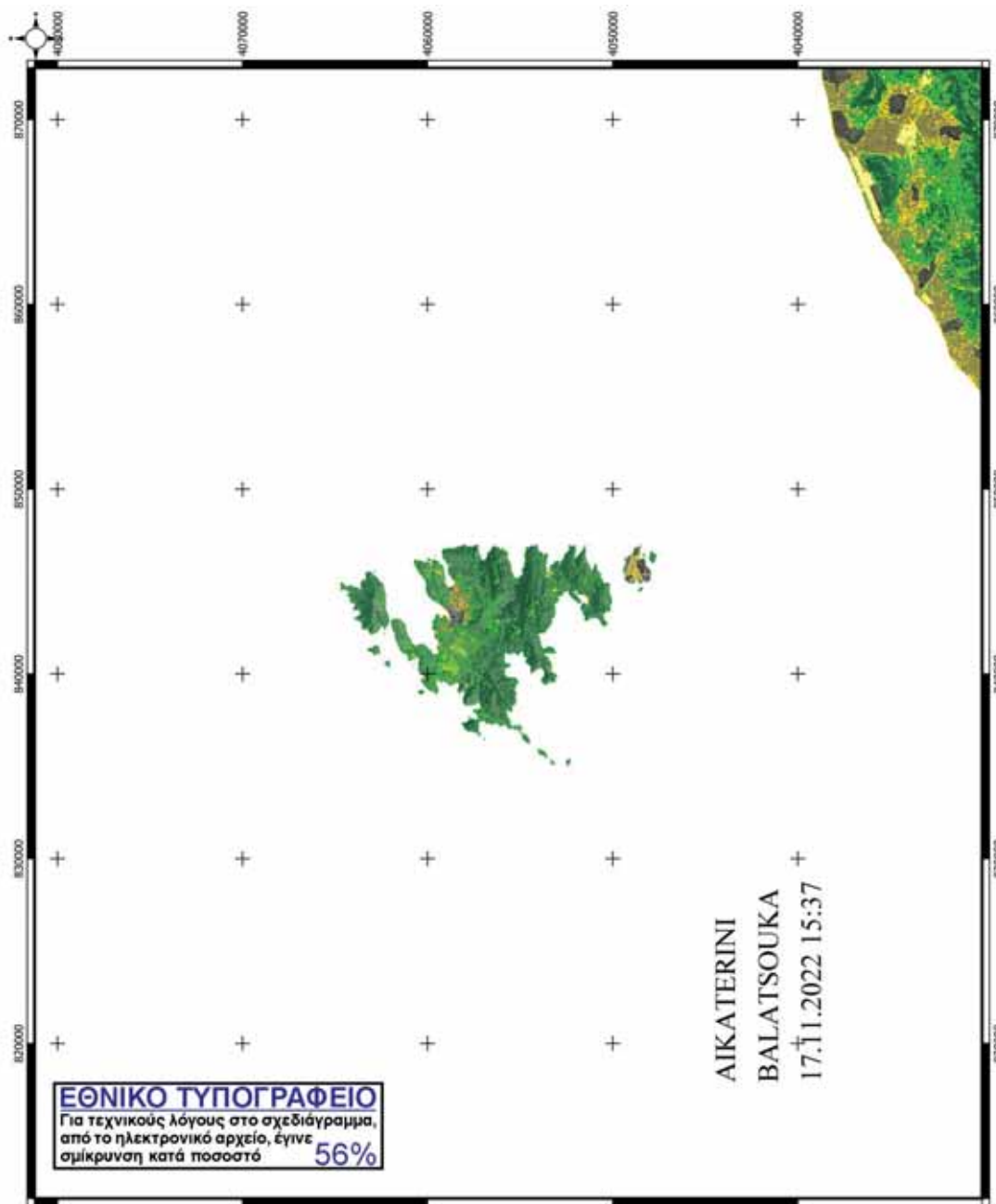

ΥΠΟΥΡΓΕΙΟ ΠΕΡΙΒΑΛΛΟΝΤΟΣ ΚΑΙ
 ΕΠΙΧΕΙΡΗΣΙΑΚΗΣ ΚΑΙ
 ΓΕΝΙΚΗΣ ΓΡΑΜΜΑΤΕΙΑ ΔΑΣΩΝ
 ΕΠΙΒΕΒΩΜΕΝΗ ΕΘΝΟΓΕΝΗΣ ΔΑΣΙΚΗΣ
 ΠΟΛΙΤΙΚΗΣ ΑΙΓΑΙΟΥ
 ΔΙΕΥΘΥΝΣΗ ΔΑΣΩΝ ΕΠΙΒΕΒΩΜΕΝΟΥ

ΠΕΡΙΦΕΡΕΙΑΚΟΣ ΕΚΟΤΗΤΗΣ
 ΚΑΛΥΜΝΟΥ, ΚΑΡΦΑΓΟΥ, ΚΩ, ΡΟΔΟΥ

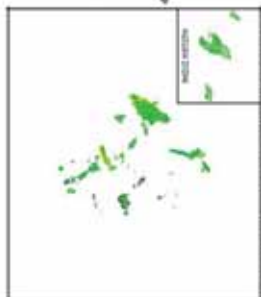

ΜΕΡΙΚΟΣ ΚΥΡΩΜΕΝΟΣ ΔΑΣΙΚΟΣ ΧΑΡΤΗΣ
 ΦΩΤΟΛΗΨΙΑ: 2015-2016
 ΚΛΙΜΑΚΑ 1:200.000

ΥΠΟΜΗΝΙΑ



ΓΕΩΓΡΑΦΙΚΕΣ
 ΜΕ ΤΗΝ ΑΡΙΘ. 555011/14-10-2022 ΑΠΟΦΑΣΗ
 ΔΙΕΥΘΥΝΣΗΣ ΔΑΣΩΝ
 (ΑΔΑ-358Π465378-Φ964)

ΕΠΙΣΤΗΜΑΤΕΥΤΑΙ
 ΣΤΗΝ ΥΠ' ΑΡΙΘΜ 55584/10-11-2022
 ΑΠΟΦΑΣΗ
 ΓΕΝΙΚΟΥ ΓΡΑΜΜΑΤΕΙΑ ΔΑΣΩΝ

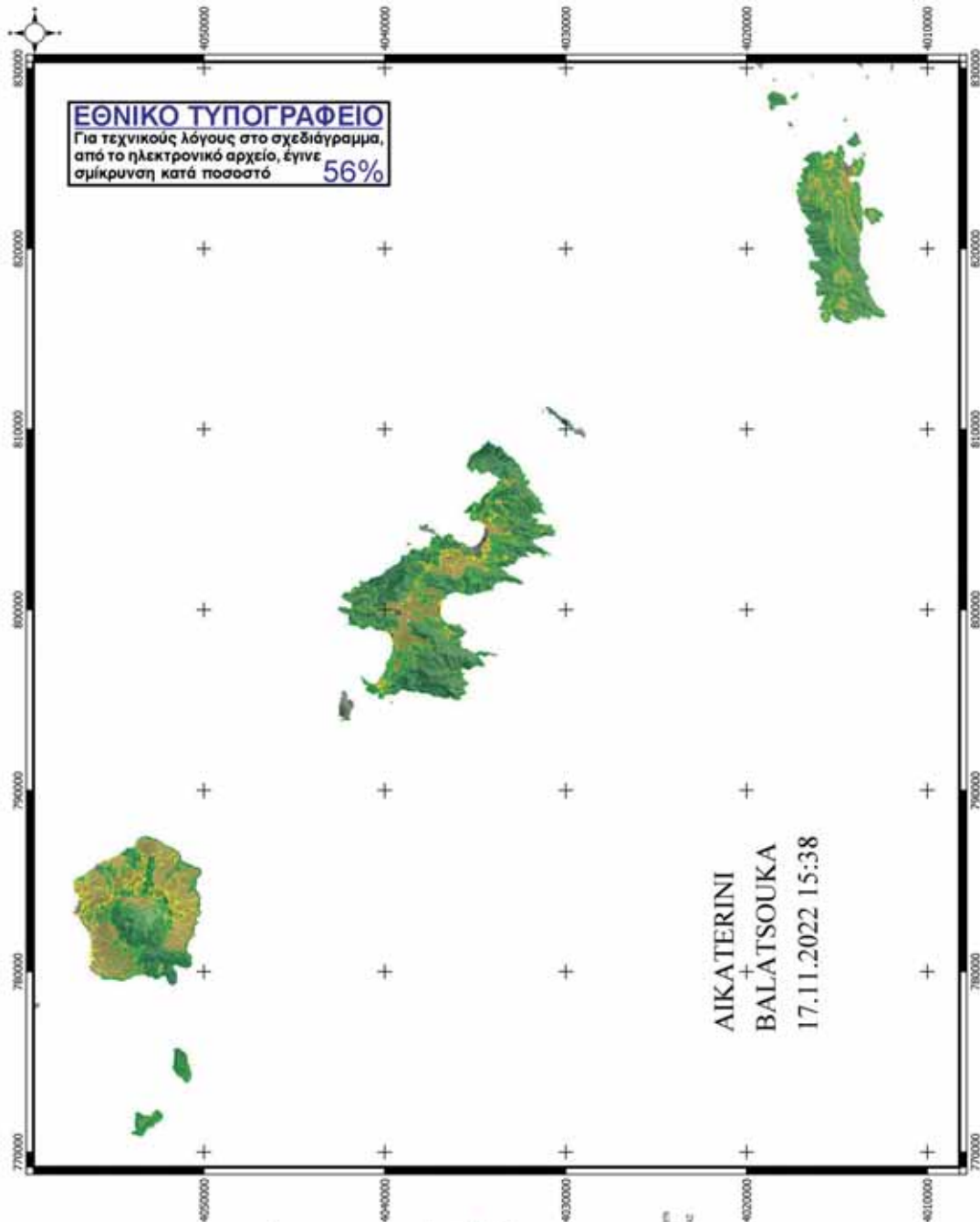

ΥΠΟΥΡΓΕΙΟ ΠΕΡΙΒΑΛΛΟΝΤΟΣ ΚΑΙ
ΕΝΕΡΓΕΙΑΣ
ΓΕΝΙΚΗ ΓΡΑΜΜΑΤΕΙΑ ΔΑΣΩΝ
ΕΠΙΣΤΡΟΦΗ ΕΦΑΡΜΟΓΗΣ ΔΑΣΙΚΗΣ
ΠΟΛΙΤΙΚΗΣ ΑΓΑΘΟΥ
ΔΙΕΥΘΥΝΣΗ ΔΑΣΩΝ ΔΩΔΕΚΑΝΗΣΟΥ

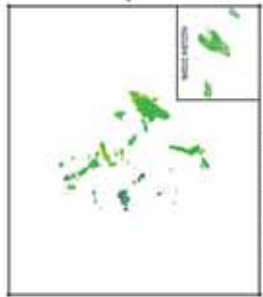

ΜΕΡΙΚΟΣ ΚΥΡΩΣΕΩΣ ΔΑΣΙΚΟΣ ΧΑΡΤΗΣ
ΦΩΤΟΑΝΗΓΡΑ: 2015-2016
ΚΛΙΜΑΚΑ 1:200.000

ΥΠΟΚΛΙΝΗΜΑ
ΔΙΑΣΤΑΣΕΙΣ ΕΠΙΣΤΡΟΦΗΣ ΤΕΤΡΑΓΩΝ: 1,1 x 1,1 x 1,1 ΜΕΤΡΩΝ ± 1 ΜΜ/10 ΜΜ
ΜΟΝΑΔΕΣ ΠΛΥΘΝΟΜΙΑΣ ΑΡΙΘΜΟΥ ΤΕΤΡΑΓΩΝ: 1/1000000

ΘΕΩΡΗΘΗΚΕ
ΜΕ ΤΗΝ ΑΡΙΘΜ. 5050/14-10-2022 ΑΠΟΦΑΣΗ
ΔΙΕΥΘΥΝΣΗΣ ΔΑΣΩΝ
(ΑΔΑΠΣΕΠΓ-4653ΤΒ-ΨΦΗ)

ΕΠΙΣΥΝΑΤΤΕΙΤΑΙ
ΣΤΗΝ ΥΠ' ΑΡΙΘΜ. 55384/10-11-2022
ΑΠΟΦΑΣΗ
ΓΕΝΙΚΟΥ ΓΡΑΜΜΑΤΕΙΑ ΔΑΣΩΝ

ΑΙΚΑΤΕΡΙΝΙ
BALATSOUKA
17.11.2022 15:38

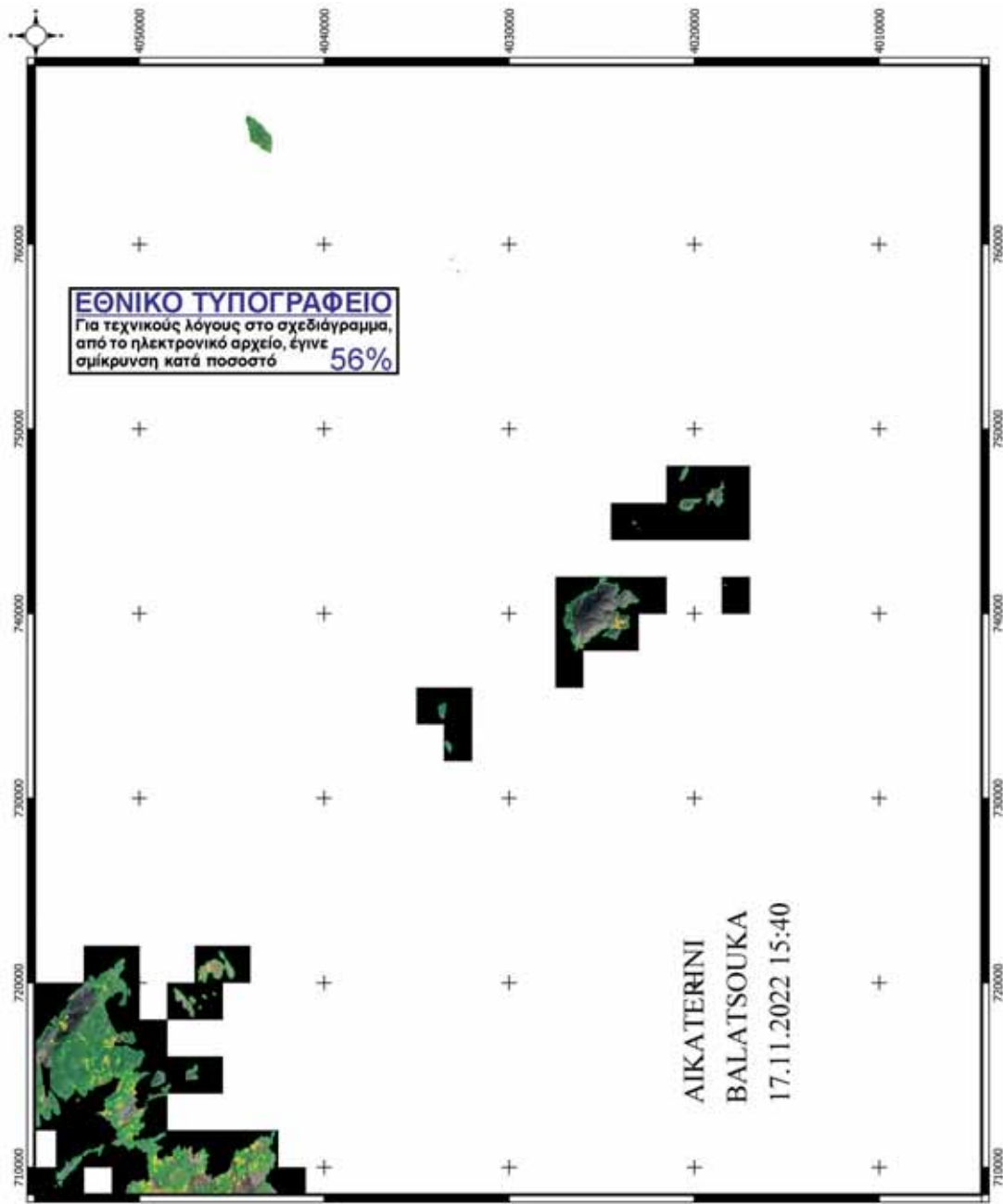

ΕΘΝΙΚΟ ΤΥΠΟΓΡΑΦΕΙΟ
 Για τεχνικούς λόγους στο σχεδιάγραμμα,
 από το ηλεκτρονικό αρχείο, έγινε
 σμίκρυνση κατά ποσοστό **56%**

ΑΙΚΑΤΕΡΙΝΙ
ΒΑΛΑΤΣΟΥΚΑ
 17.11.2022 15:40

ΥΠΟΥΡΓΕΙΟ ΠΕΡΙΒΑΛΛΟΝΤΟΣ ΚΑΙ
 ΕΠΙΧΕΙΡΗΣΙΑΚΗΣ ΑΣΦΑΛΕΙΑΣ
 ΓΕΝΙΚΗ ΓΡΑΜΜΑΤΕΙΑ ΔΑΣΩΝ
 ΕΠΙΘΕΩΡΗΣΗ ΕΦΑΡΜΟΓΗΣ ΔΑΣΙΚΗΣ
 ΠΟΛΙΤΙΚΗΣ ΑΙΓΑΙΟΥ
 ΔΙΕΥΘΥΝΣΗ ΔΑΣΩΝ ΔΩΔΕΚΑΝΗΣΟΥ



ΠΕΡΙΦΕΡΕΙΑΚΟΣ ΔΑΣΙΚΟΣ ΧΑΡΤΗΣ
 ΦΩΤΟΛΗΨΙΑ: 2015-2016
 ΚΛΙΜΑΚΑ 1:200.000

ΥΠΟΜΗΝΙΑ
 ΔΑΣΟΣ ΜΕ ΤΗΝ ΕΠΙΘΕΩΡΗΣΗ ΤΟΥ ΠΑΡ. 4.1.1. ΚΑΙ 4.1.2. ΑΡΧΟΥ 2 ΤΗΣ ΝΟΜ.
 4629/2017 (ΑΔΑ:Δ59Π-4653ΤΒ-Φ9Η)

ΓΕΩΡΓΙΟΣ ΚΑΡΑΓΙΩΡΓΙΟΥ
 ΜΕ ΤΗΝ ΑΡΙΘ.50501/14-10-2022 ΑΠΟΦΑΣΗ
 ΔΙΕΥΘΥΝΣΗΣ ΔΑΣΩΝ
 (ΑΔΑ:Δ59Π-4653ΤΒ-Φ9Η)

ΕΠΙΣΤΡΑΤΗΓΕΙΑ
 ΣΤΗΝ ΥΠ' ΑΡΧΗΝ 55584/10-11-2022
 ΑΠΟΦΑΣΗ
 ΓΕΝΙΚΟΥ ΓΡΑΜΜΑΤΕΑ ΔΑΣΩΝ

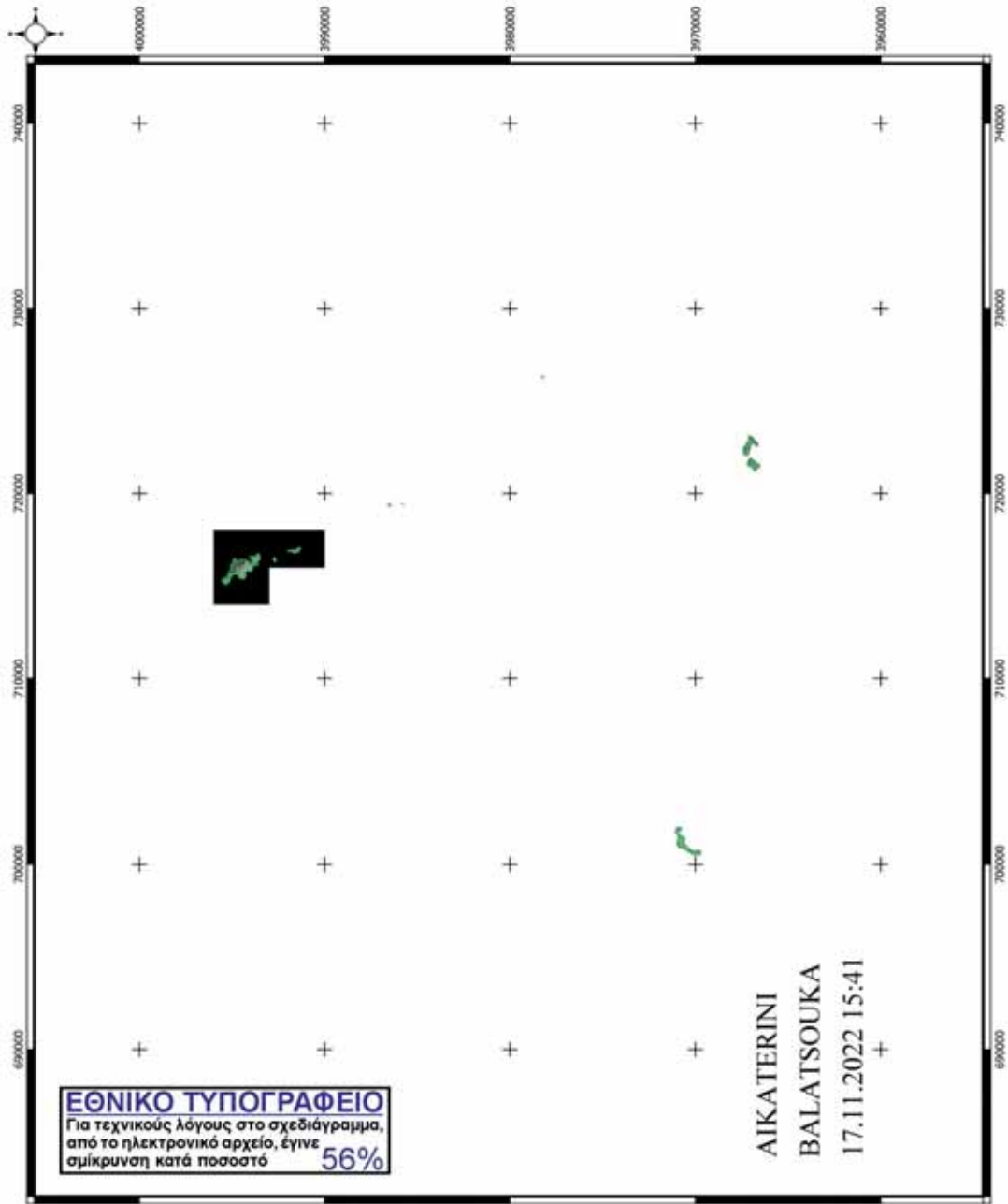

ΥΠΟΥΡΓΕΙΟ ΠΕΡΙΒΑΛΛΟΝΤΟΣ ΚΑΙ
ΕΝΕΡΓΕΙΑΣ
ΓΕΝΙΚΗ ΓΡΑΜΜΑΤΕΙΑ ΔΑΣΩΝ
ΕΠΙΘΕΩΡΗΣΗ ΕΦΑΡΜΟΓΗΣ ΔΑΣΙΚΗΣ
ΠΟΛΙΤΙΚΗΣ ΑΓΑΘΟΥ
ΔΙΕΥΘΥΝΣΗ ΔΑΣΩΝ ΔΩΔΕΚΑΝΗΣΟΥ

ΠΕΡΙΦΕΡΕΙΑΚΕΣ ΕΝΟΤΗΤΕΣ
ΚΑΛΥΜΝΙΟΥ, ΚΑΡΠΑΘΟΥ, ΚΩ, ΡΟΔΟΥ

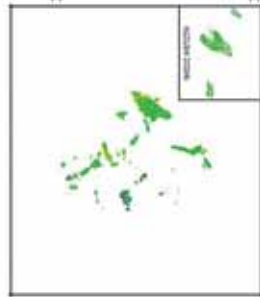

ΜΕΤΡΙΚΟΣ ΚΥΡΘΕΝΙΚΟΣ ΔΑΣΙΚΟΣ ΧΑΡΤΗΣ

ΦΩΤΟΑΝΗΜΙΑ: 2015-2016

ΚΛΙΜΑΚΑ 1:200.000

ΥΠΟΚΛΙΝΗΜΑ



ΘΕΩΡΗΘΗΚΕ
ΜΕ ΤΗΝ ΑΡΙΘ.5050/14-10-2022 ΑΠΟΦΑΣΗ
ΔΙΕΥΘΥΝΣΗΣ ΔΑΣΩΝ
(ΑΔΑΣ2ΣΠΡ4653ΓΠΒ-ΠΦΗ)

ΕΠΙΣΥΝΑΤΤΕΤΑΙ
ΣΤΗΝ ΥΠ' ΑΡΙΘΜ 55384/10-11-2022
ΑΠΟΦΑΣΗ
ΓΕΝΙΚΟΥ ΓΡΑΜΜΑΤΕΙΑ ΔΑΣΩΝ

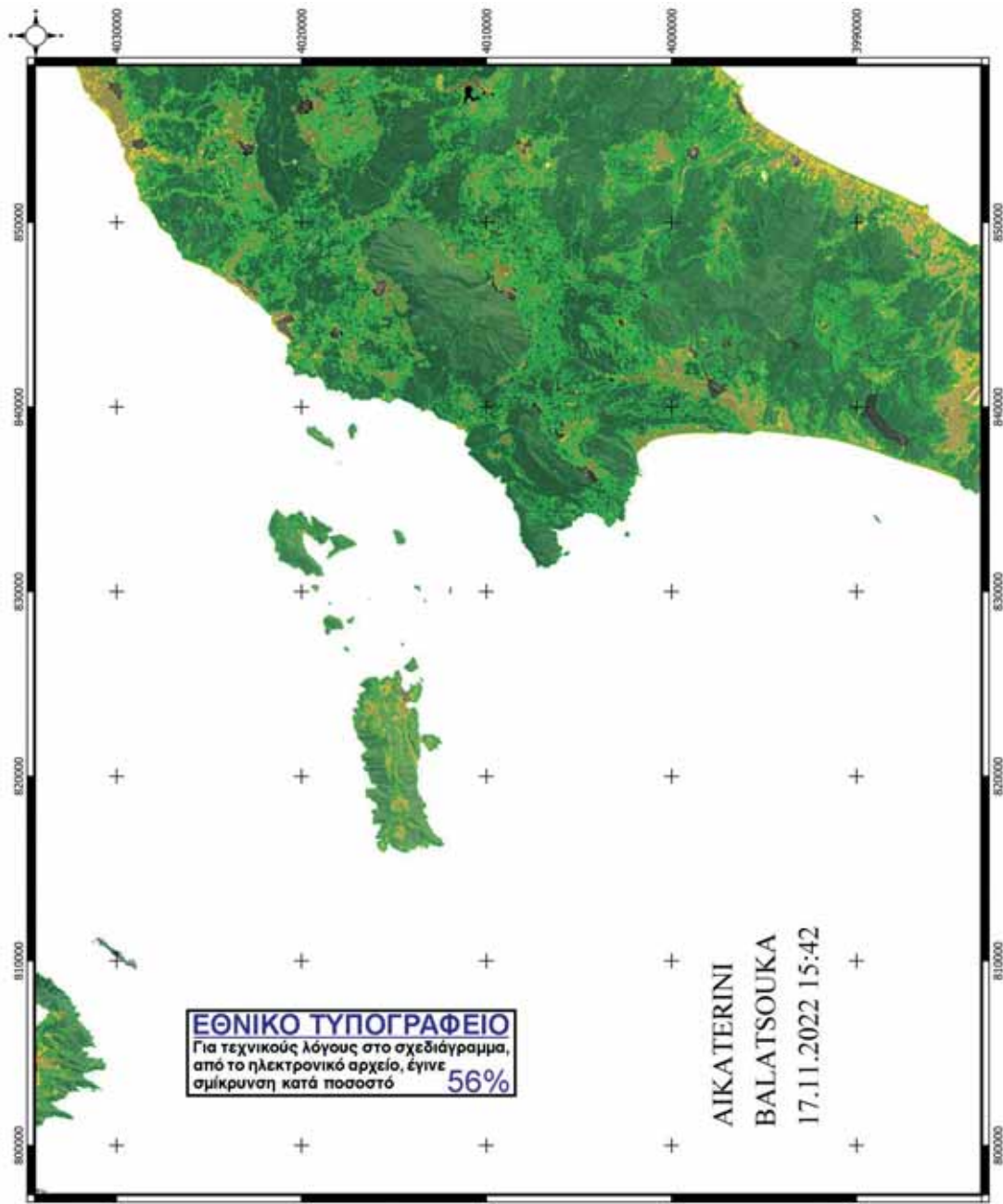

ΥΠΟΥΡΓΕΙΟ ΠΕΡΙΒΑΛΛΟΝΤΟΣ ΚΑΙ
ΕΝΕΡΓΕΙΑΣ
ΓΕΝΙΚΗ ΓΡΑΜΜΑΤΕΙΑ ΔΑΣΩΝ
ΕΠΙΒΕΒΛΗΘΗ ΕΘΝΙΚΗΣ ΔΑΣΙΚΗΣ
ΠΟΛΙΤΙΚΗΣ ΑΙΓΑΙΟΥ
ΔΙΕΥΘΥΝΣΗ ΔΑΣΩΝ ΕΠΙΒΕΒΛΗΘΕΟΥ

ΠΕΡΙΦΕΡΕΙΑΚΕΣ ΕΚΘΗΤΕΣ
ΚΑΛΥΜΝΟΥ, ΚΑΡΦΑΓΟΥ, ΚΩ, ΡΟΔΟΥ



ΜΕΡΟΣ ΚΥΡΙΑΚΗΣ ΔΑΣΙΚΗΣ ΧΑΡΤΗΣ
ΦΩΤΟΛΗΨΙΑ: 2015-2016
ΚΛΙΜΑΚΑ 1:200.000

ΥΠΟΜΗΝΙΑ
ΔΙΑΧΕΙΡΗΣΗΣ ΣΤΑΣΕΩΣ ΣΥΣΤ. Δ.Σ.Σ. Α.Α.Σ. & ΕΡΕΥΝΑ Σ. ΠΡΟΜΗΘΕΥ
ΕΡΕΥΝΕΣ ΠΟΥ ΔΕΛΤΙΟΛΟΓΟΥΝ ΑΝΤΙ ΤΩΝ ΔΕΛΤΙΟΛΟΓΩΝ ΔΑΣΙΚΗΣ ΠΑΡΑΚΟΛΟΥΣΗΣ

ΜΕ ΤΗΝ ΑΡΙΘ. 505011/14-10-2022 ΑΠΟΦΑΣΗ
ΔΙΕΥΘΥΝΣΗΣ ΔΑΣΩΝ
(ΔΑΔ-ΔΣΝΠ/4653ΤΡ-ΦΦΗ)

ΕΠΙΣΤΗΜΑΤΕΥΤΑΙ
ΣΤΗΝ ΥΠ' ΑΡΙΘΜ 55584/10-11-2022
ΑΠΟΦΑΣΗ
ΓΕΝΙΚΟΥ ΓΡΑΜΜΑΤΕΙΑ ΔΑΣΩΝ

ΑΙΚΑΤΕΡΙΝΙ
ΒΑΛΑΤΣΟΥΚΑ
17.11.2022 15:42

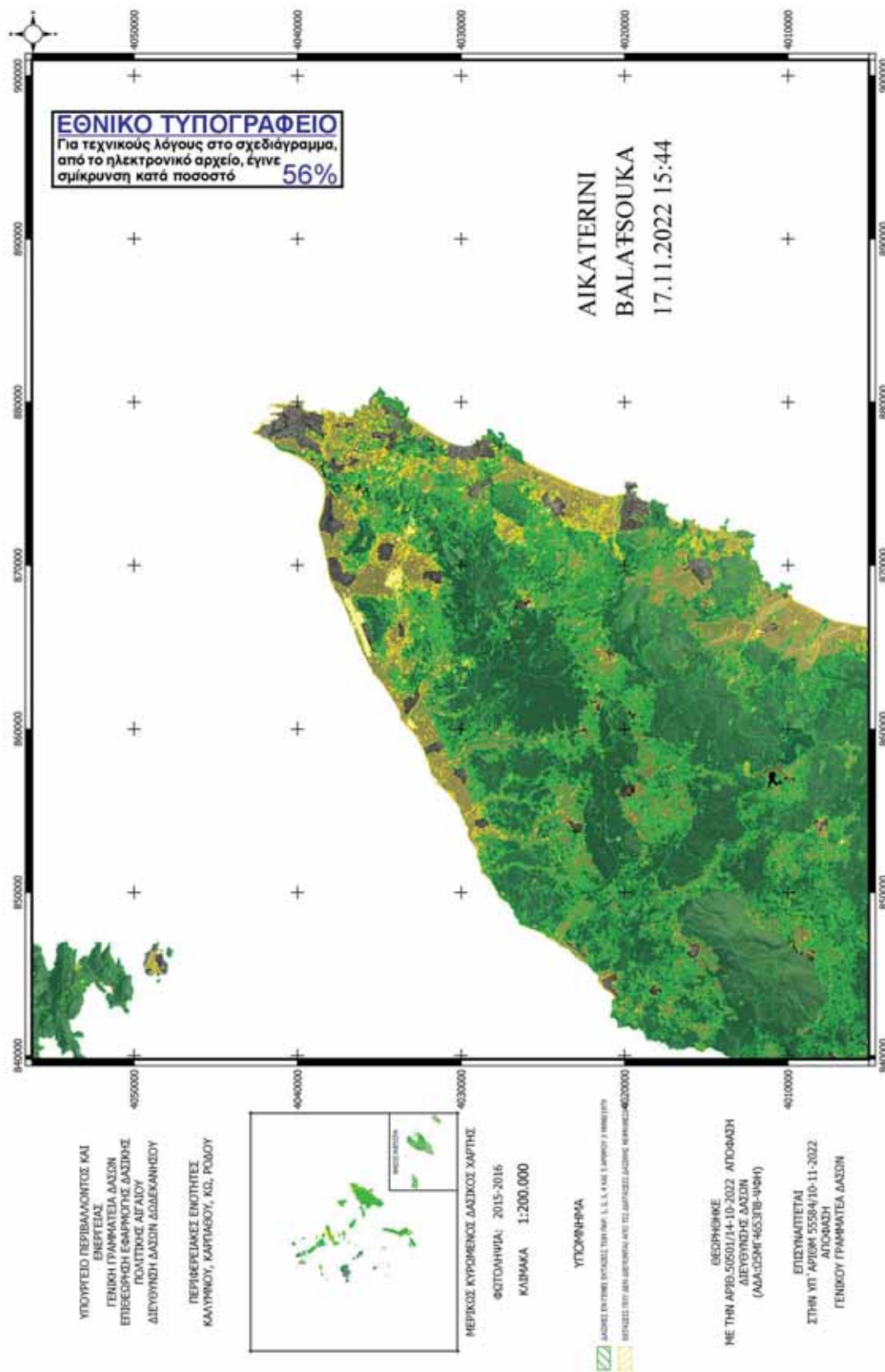

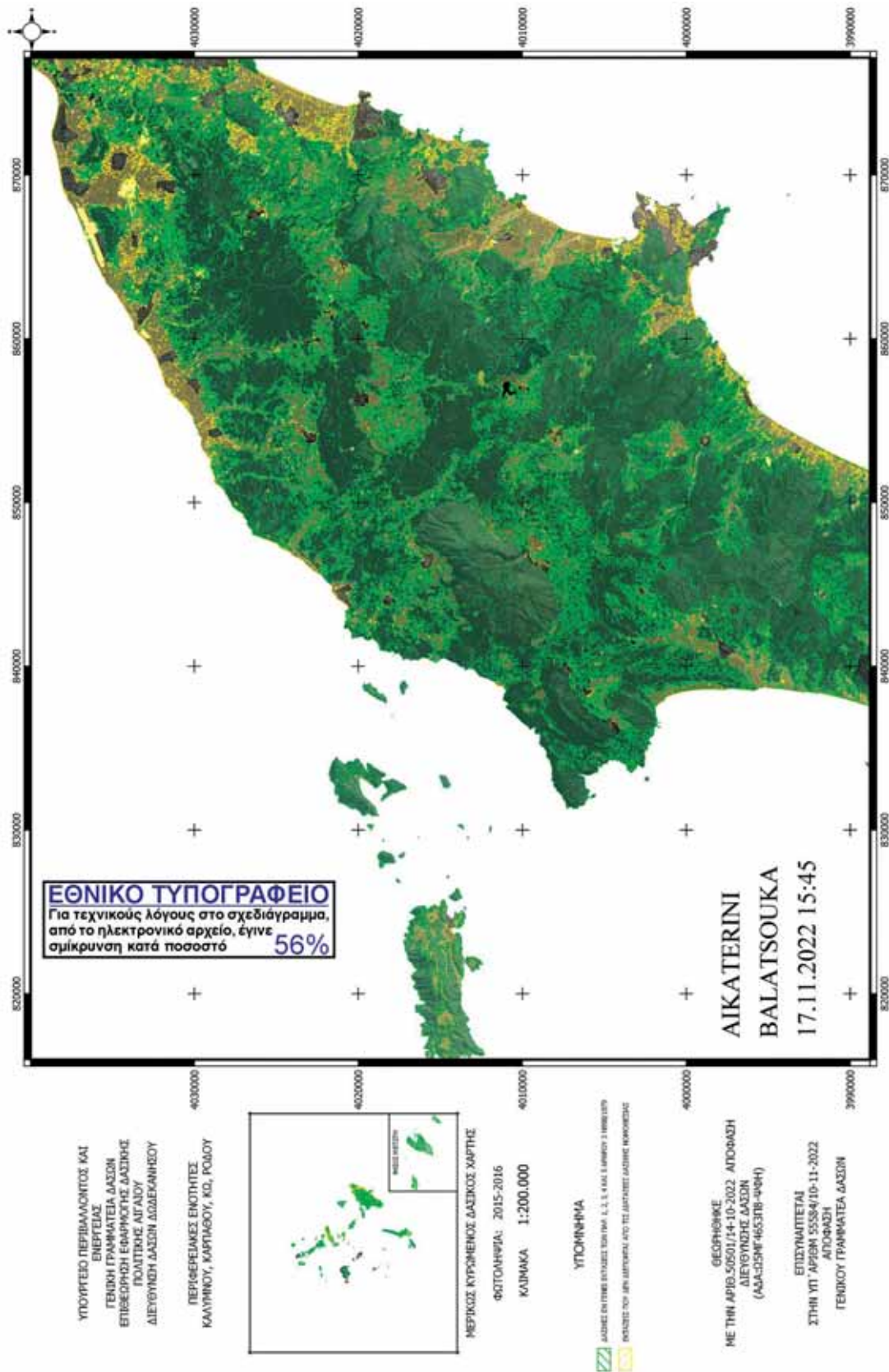

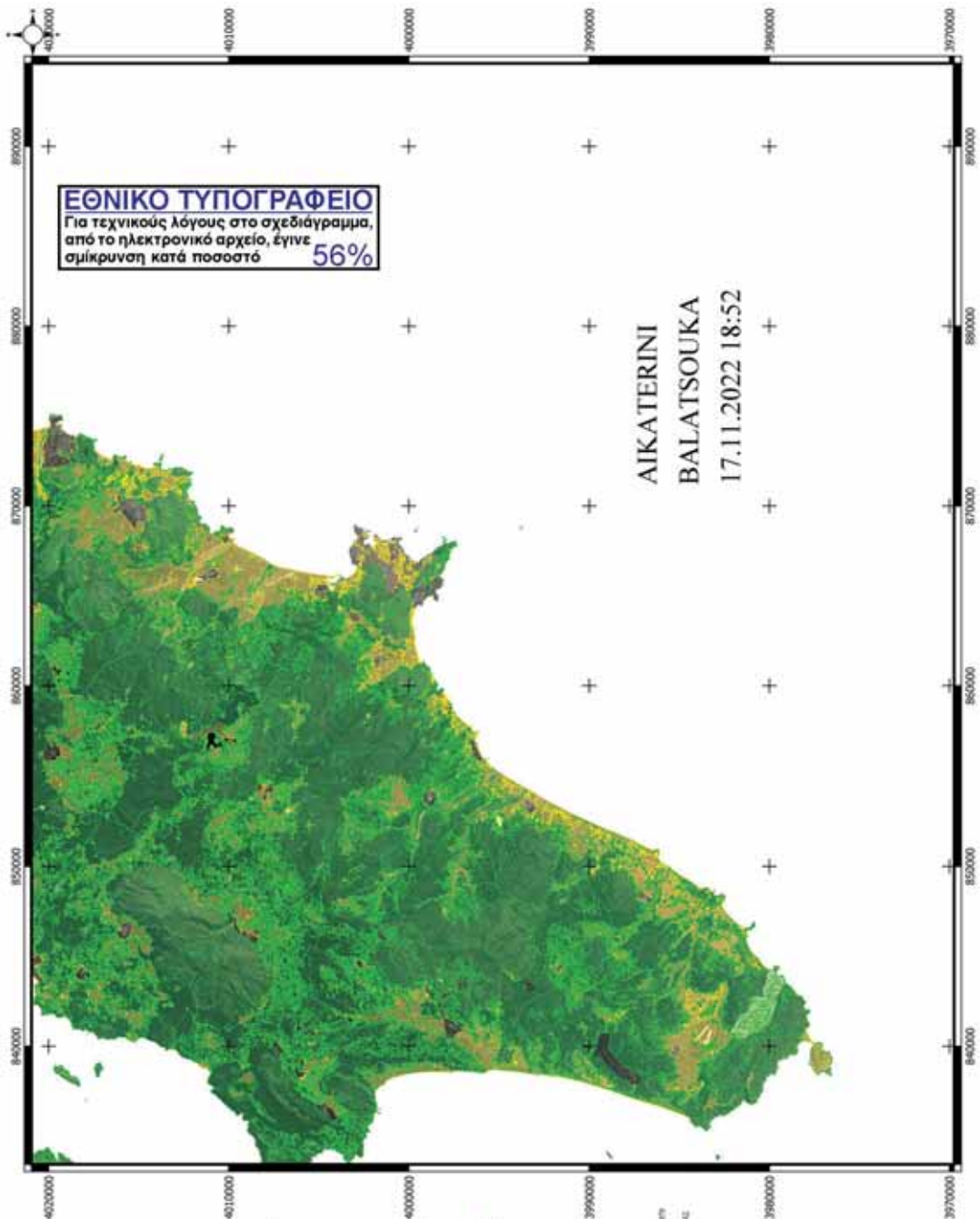

ΕΘΝΙΚΟ ΤΥΠΟΓΡΑΦΕΙΟ
 Για τεχνικούς λόγους στο σχεδιάγραμμα,
 από το ηλεκτρονικό αρχείο, έγινε
 σμίκρυνση κατά ποσοστό **56%**

**ΑΙΚΑΤΕΡΙΝΙ
 ΒΑΛΑΤΣΟΥΚΑ**
 17.11.2022 18:52

ΥΠΟΥΡΓΕΙΟ ΠΕΡΙΒΑΛΛΟΝΤΟΣ ΚΑΙ
 ΕΝΕΡΓΕΙΑΣ
 ΓΕΝΙΚΗ ΓΡΑΜΜΑΤΕΙΑ ΔΑΣΩΝ
 ΕΠΙΘΕΩΡΗΤΗ ΕΜΦΑΝΙΣΤΗΣ ΔΑΣΗΣ
 ΠΟΛΙΤΙΚΗΣ ΑΓΑΘΟΥ
 ΔΙΕΥΘΥΝΣΗ ΔΑΣΩΝ ΔΩΔΕΚΑΝΗΣΟΥ

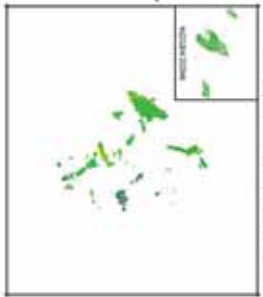

ΜΕΡΟΣ ΚΥΡΩΜΕΝΟΣ ΔΑΣΙΚΟΣ ΧΑΡΤΗΣ
 ΦΩΤΟΛΗΨΙΑ: 2015-2016
 ΚΛΙΜΑΚΑ 1:200,000

ΥΠΟΚΡΙΝΗΜΑ

ΔΙΑΧΕΙΡΣΗ ΕΝΤΕΡΗΣ ΣΥΣΤΗΜΟΣ ΤΟΥ ΠΑΡ. 1, 3, 4, ΚΑΙ 5 ΑΡΘΡΟΥ 7 ΠΡΩΤΟΥ ΤΥΠΟΥ
 ΣΥΣΤΗΜΟΣ ΤΟΥ ΔΕΝ ΑΝΕΧΟΜΕΝΟΥ ΑΥΤΟ ΤΕΛ. ΔΙΑΓΡΑΦΕΣ ΔΑΣΩΝ ΚΑΘΕΜΕΤΕΩΣ

ΘΕΩΡΗΣΗ
 ΜΕ ΤΗΝ ΑΡΙΘ. 5050/14-10-2022 ΑΠΟΦΑΣΗ
 ΔΙΕΥΘΥΝΤΗΣ ΔΑΣΩΝ
 (ΔΑΔΕΣΗ/6632/18-ΨΦΗ)

ΕΠΙΣΥΝΑΠΤΕΤΑΙ
 ΣΤΗΝ ΥΠ. ΑΡΙΘΜ. 55304/10-11-2022
 ΑΠΟΦΑΣΗ
 ΓΕΝΙΚΟΥ ΓΡΑΜΜΑΤΕΙΑ ΔΑΣΩΝ

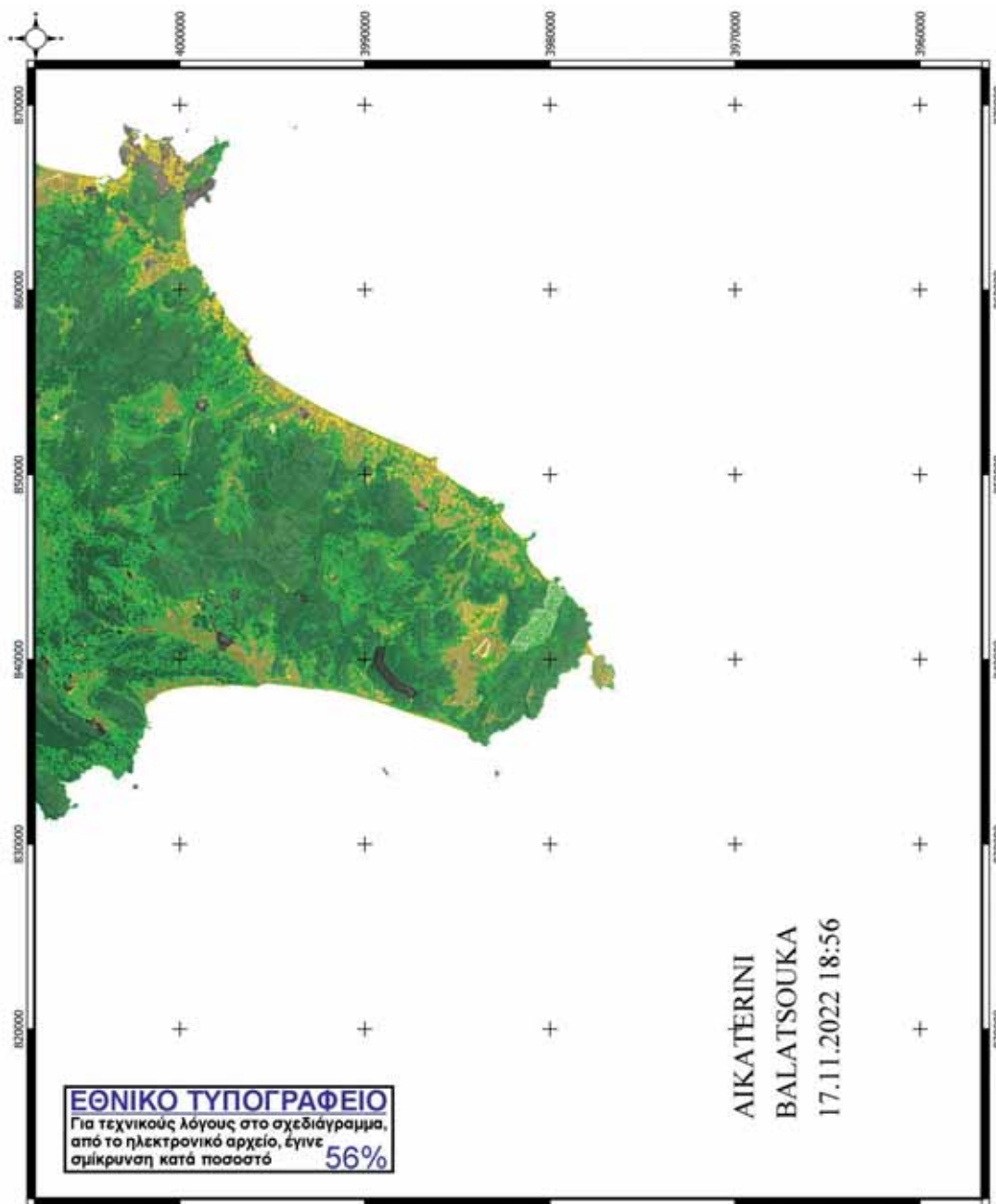

ΕΘΝΙΚΟ ΤΥΠΟΓΡΑΦΕΙΟ
 Για τεχνικούς λόγους στο σχεδιάγραμμα,
 από το ηλεκτρονικό αρχείο, έγινε
 σμίκρυνση κατά ποσοστό **56%**

**ΑΙΚΑΤΕΡΙΝΙ
 ΒΑΛΑΤΣΟΥΚΑ
 17.11.2022 18:56**

ΥΠΟΥΡΓΕΙΟ ΠΕΡΙΒΑΛΛΟΝΤΟΣ ΚΑΙ
 ΕΝΕΡΓΕΙΑΣ
 ΓΕΝΙΚΗ ΓΡΑΜΜΑΤΕΙΑ ΔΑΣΩΝ
 ΕΠΙΘΕΩΡΗΣΗ ΕΦΑΡΜΟΓΗΣ ΔΑΣΙΚΗΣ
 ΠΟΛΙΤΙΚΗΣ ΛΙΓΑΝΟΥ
 ΔΙΕΥΘΥΝΣΗ ΔΑΣΩΝ ΔΙΔΕΥΜΑΤΟΣ
 ΠΕΡΙΘΕΩΡΕΙΑΚΕΣ ΕΠΟΧΗΤΕΣ
 ΚΑΛΥΝΚΟΥ, ΚΑΡΠΙΔΟΥ, ΚΩ, ΡΟΔΟΥ

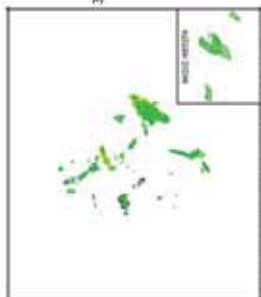

ΜΕΡΟΣ ΚΥΡΘΙΝΗΣ ΔΑΣΙΚΗΣ ΧΑΡΤΗΣ
 ΦΩΤΟΛΗΨΙΑ: 2015-2016
 ΚΑΛΩΜΑ 1:200.000

ΥΠΟΜΗΝΙΑ

 ΔΑΣΟΣ ΜΕ ΤΥΧΕ ΒΕΛΟΝΕΣ ΤΩΝ ΤΩΝ Ε.Ε. ΚΑΙ Ε. ΑΡΧΩΝ 2 ΕΠΙΜΕΤΡΩΝ
 ΕΠΙΘΕΩΡΗΣΗ ΕΦΑΡΜΟΓΗΣ ΔΑΣΙΚΗΣ ΠΟΛΙΤΙΚΗΣ ΛΙΓΑΝΟΥ

ΘΕΩΡΗΣΗ
 ΜΕ ΤΗΝ ΑΡΙΘΜ 5558/14-10-2022 ΑΠΟΦΑΣΗ
 ΔΙΕΥΘΥΝΣΗΣ ΔΑΣΩΝ
 (ΑΔΑ-5558/14-10-2022)

ΕΠΙΣΥΝΑΤΤΕΤΑΙ
 ΣΤΗΝ ΥΠ' ΑΡΙΘΜ 5558/14-10-2022
 ΑΠΟΦΑΣΗ
 ΓΕΝΙΚΟΥ ΓΡΑΜΜΑΤΕΙΑ ΔΑΣΩΝ

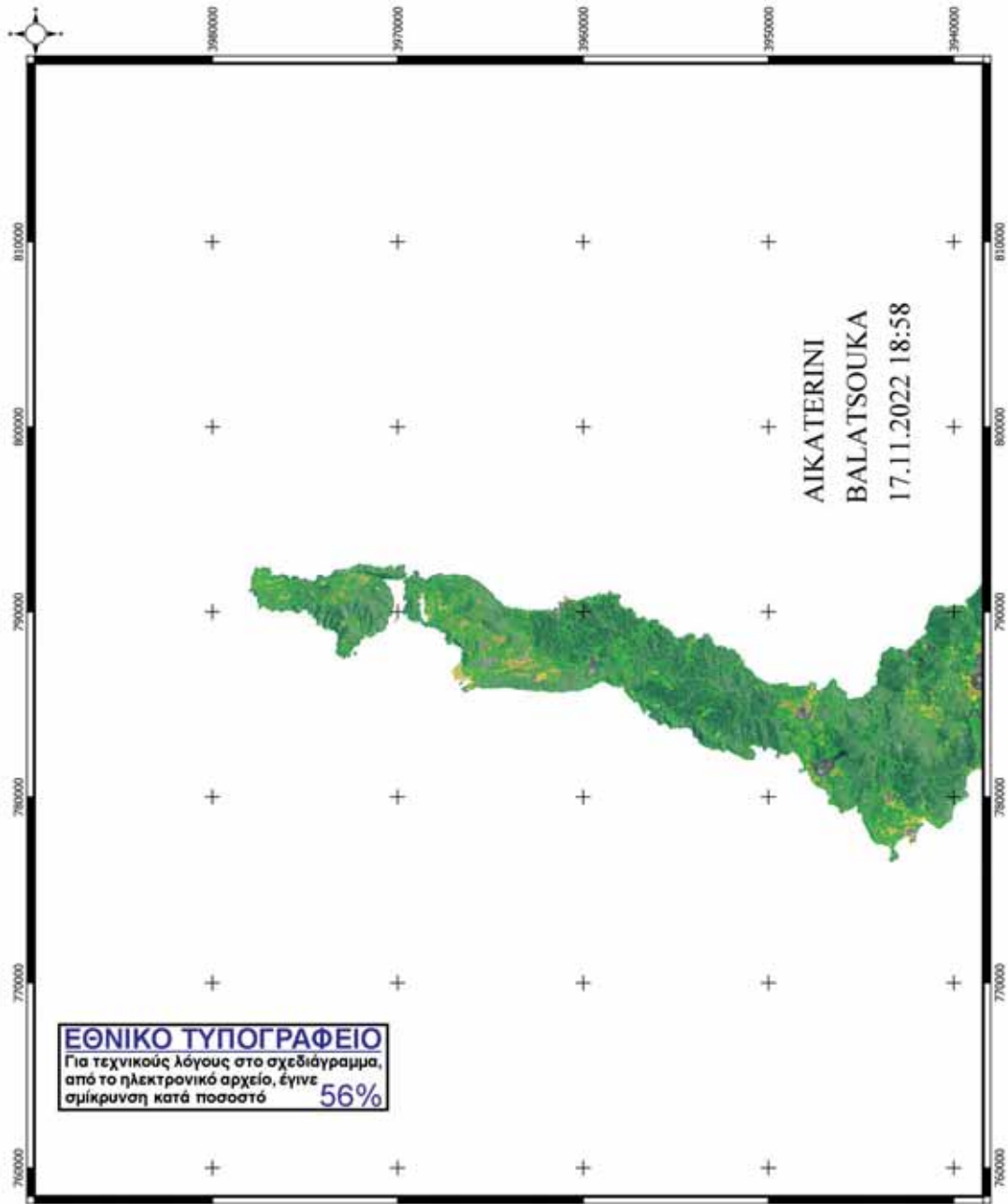

ΥΠΟΥΡΓΕΙΟ ΠΕΡΙΒΑΛΛΟΝΤΟΣ ΚΑΙ
ΕΝΕΡΓΕΙΑΣ
ΓΕΝΙΚΗ ΓΡΑΜΜΑΤΕΙΑ ΔΑΣΩΝ
ΕΠΙΘΕΩΡΗΣΗ ΕΦΑΡΜΟΓΗΣ ΔΑΣΙΚΗΣ
ΠΟΛΙΤΙΚΗΣ ΑΙΓΑΙΟΥ
ΔΙΕΥΘΥΝΣΗ ΔΑΣΩΝ ΔΩΔΕΚΑΝΗΣΟΥ

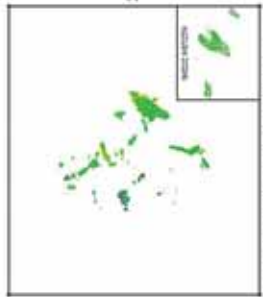

ΜΕΡΙΚΟΣ ΚΥΡΩΣΙΜΟΣ ΔΑΣΙΚΟΣ ΧΑΡΤΗΣ
ΦΩΤΟΑΝΗΡΑ: 2015-2016
ΚΛΙΜΑΚΑ 1:200.000

ΥΠΟΚΛΙΝΗΜΑ
ΔΙΑΣΤΑΣΕΙΣ ΕΠΙΣΤΡΩΣΗΣ ΤΕΤΡΑΓΩΝ: 1,1 x 1,1 x 1,1 ΜΕΤΡΩΝ x 1 ΠΡΟΣΤΑΣΙΑ
ΕΠΙΣΤΡΩΣΕΙΣ ΠΟΥ ΔΕΝ ΛΕΙΤΟΥΡΓΟΥΝ ΑΥΤΟ ΤΟ ΣΥΣΤΗΜΑ ΔΑΣΙΚΗΣ ΚΑΡΤΟΓΡΑΦΙΑΣ

ΘΕΩΡΗΣΗ
ΜΕ ΤΗΝ ΑΡΙΘ. 5050/14-10-2022 ΑΠΟΦΑΣΗ
ΔΙΕΥΘΥΝΣΗΣ ΔΑΣΩΝ
(ΔΑΔΑΣΣΗ 4653ΤΒ-ΨΦΗ)

ΕΠΙΣΥΝΑΤΤΕΤΑΙ
ΣΤΗΝ ΥΠ' ΑΡΙΘΜ. 55304/10-11-2022
ΑΠΟΦΑΣΗ
ΓΕΝΙΚΟΥ ΓΡΑΜΜΑΤΕΙΑ ΔΑΣΩΝ

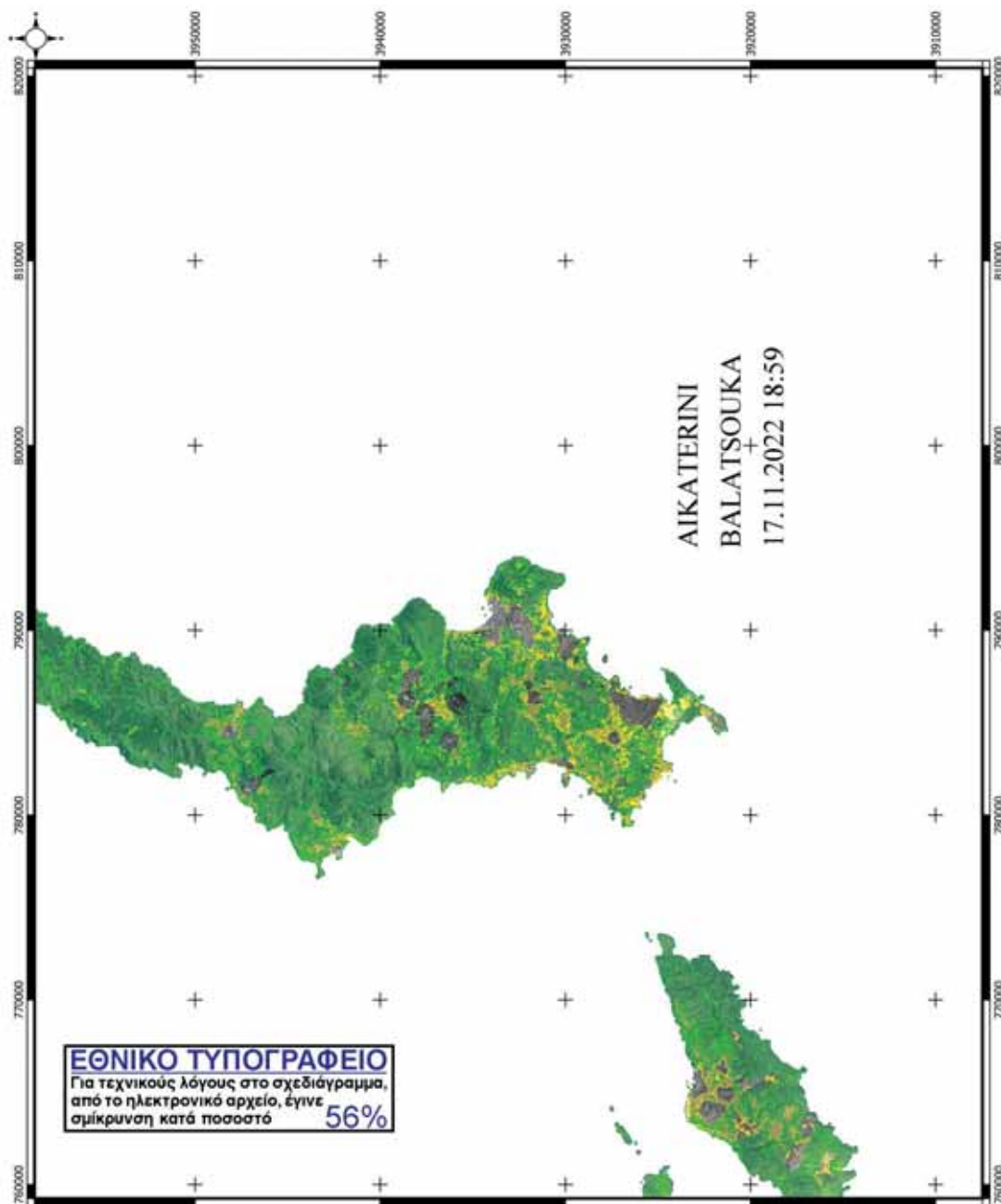

ΥΠΟΥΡΓΕΙΟ ΠΕΡΙΒΑΛΛΟΝΤΟΣ ΚΑΙ
ΕΝΕΡΓΕΙΑΣ
ΓΕΝΙΚΗ ΓΡΑΜΜΑΤΕΙΑ ΔΑΣΩΝ
ΕΠΙΘΕΩΡΗΣΗ ΕΦΑΡΜΟΓΗΣ ΔΑΣΩΝ
ΠΟΛΙΤΙΚΗΣ ΔΙΕΥΘΥΝΣΗ
ΔΙΕΥΘΥΝΣΗ ΔΑΣΩΝ ΕΠΙΘΕΩΡΗΣΗΣ

ΠΕΡΙΦΕΡΕΙΑΚΟΣ ΕΚΟΤΗΤΗΣ
ΚΑΛΥΝΔΟΥ, ΚΑΡΠΑΔΟΥ, ΚΩ, ΡΟΔΟΥ

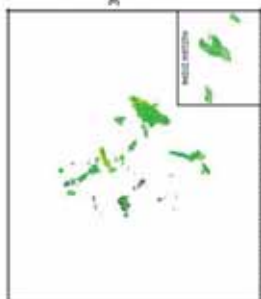

ΜΕΡΟΣ ΑΥΡΩΜΕΝΟΣ ΔΑΣΙΚΟΣ ΧΑΡΤΗΣ
ΦΩΤΟΛΗΨΙΑ: 2015-2016
ΚΛΙΜΑΚΑ 1:200.000

ΥΠΟΜΗΝΙΑ
ΔΑΣΟΣ ΑΙΚΑΤΕΡΙΝΙΣ ΒΑΛΑΤΣΟΥΚΑΣ Ε.Ε. Σ.Ε. Κ.Α.Ε. Σ.Ε. ΕΡΜΟΥ Σ. ΠΗΝΙΟΥ
ΕΠΙΣΤΗΜΟΝΙΚΟ ΚΑΙ ΤΕΧΝΙΚΟ ΔΑΣΙΚΟ ΠΡΟΓΡΑΜΜΑ

ΓΕΩΓΡΑΦΙΚΕ
ΜΕ ΤΗΝ ΑΡΙΘ. 55501/14-10-2022 ΑΠΟΦΑΣΗ
ΔΙΕΥΘΥΝΣΗΣ ΔΑΣΩΝ
(ΑΔΑ-358Π4653ΓΒ-Φ9Η)

ΕΠΙΣΤΗΜΑΤΕΥΤΑΙ
ΣΤΗΝ ΥΠ' ΑΡΙΘΜ 55584/10-11-2022
ΑΠΟΦΑΣΗ
ΓΕΝΙΚΟΥ ΓΡΑΜΜΑΤΕΙΑ ΔΑΣΩΝ

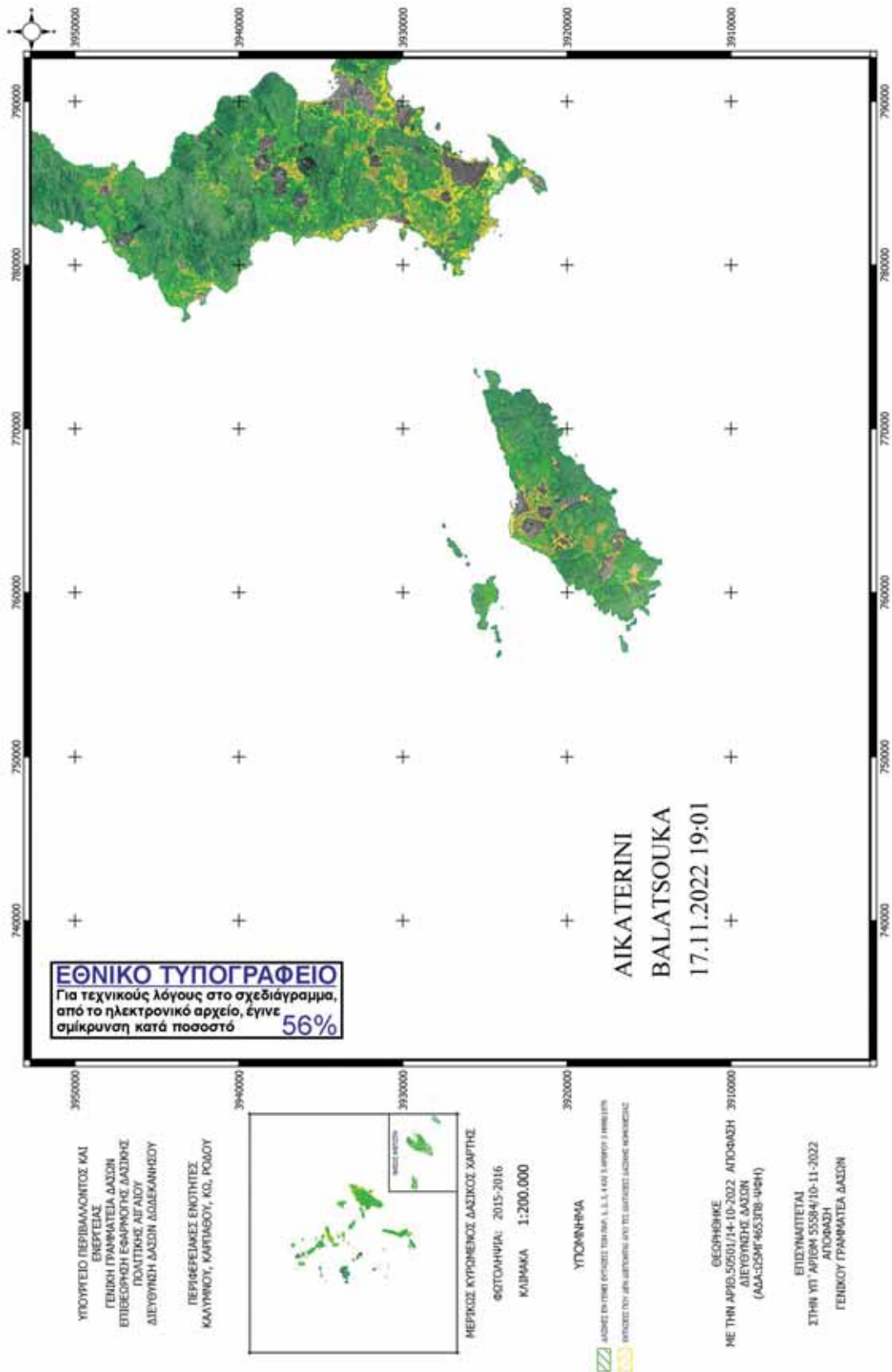

ΕΘΝΙΚΟ ΤΥΠΟΓΡΑΦΕΙΟ
Για τεχνικούς λόγους στο σχεδιάγραμμα,
από το ηλεκτρονικό αρχείο, έγινε
σμίκρυνση κατά ποσοστό **56%**

**ΑΙΚΑΤΕΡΙΝΙ
ΒΑΛΑΤΣΟΥΚΑ**
17.11.2022 19:01

ΥΠΟΥΡΓΕΙΟ ΠΕΡΙΒΑΛΛΟΝΤΟΣ ΚΑΙ
ΕΝΕΡΓΕΙΑΣ
ΓΕΝΙΚΗ ΓΡΑΜΜΑΤΕΙΑ ΔΑΣΩΝ
ΕΠΙΣΤΡΟΦΗ ΕΒΑΡΡΩΤΗΣ ΔΑΣΙΝΗΣ
ΠΟΛΙΤΙΚΗΣ ΑΓΑΘΟΥ
ΔΙΕΥΘΥΝΣΗ ΔΑΣΩΝ ΔΟΔΕΚΑΝΗΣΟΥ

ΠΕΡΙΦΕΡΕΙΑΚΕΣ ΕΝΟΤΗΤΕΣ
ΚΑΛΥΜΝΙΟΥ, ΚΑΡΠΑΘΟΥ, ΚΩ, ΡΟΔΟΥ

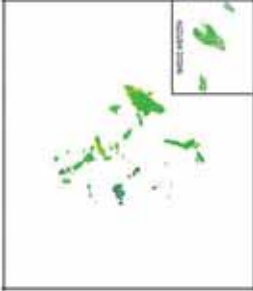

ΜΕΡΟΣ ΚΥΡΩΝΟΣ ΔΑΣΙΚΟΣ ΧΑΡΤΗΣ
ΦΩΤΟΑΝΗΡΤΑ: 2015-2016
ΚΛΙΜΑΚΑ 1:200.000

ΥΠΟΚΛΙΝΗΜΑ
ΔΑΣΙΚΟ ΕΝΤΥΠΟ ΟΠΤΙΚΗΣ ΤΕΛΕΥΡΑΣ Α.Ε.Α. ΓΙΑ ΤΙΣ ΑΡΧΕΣ ΤΩΝ ΕΡΓΩΝ
ΕΝΔΟΣΧΟΛΕΣ ΔΕΛΤΑΚΕΣ ΚΑΙ ΤΕΛΕΤΕΣ ΔΑΣΙΚΩΝ ΕΚΔΟΣΕΩΣ

ΘΕΩΡΗΣΗ
ΜΕ ΤΗΝ ΑΡΙΘ. 50511/14-10-2022 ΑΠΟΦΑΣΗ 3910000
ΔΙΕΥΘΥΝΣΗΣ ΔΑΣΩΝ
(ΔΑΔΙΣΕΦ-ΔΕΣΤΕΒ-ΨΦΗ)

ΕΠΙΣΤΗΜΟΤΕΤΑΙ
ΣΤΗΝ ΥΠ' ΑΡΙΘΜ 55584/10-11-2022
ΑΠΟΦΑΣΗ
ΓΕΝΙΚΟΥ ΓΡΑΜΜΑΤΕΑ ΔΑΣΩΝ

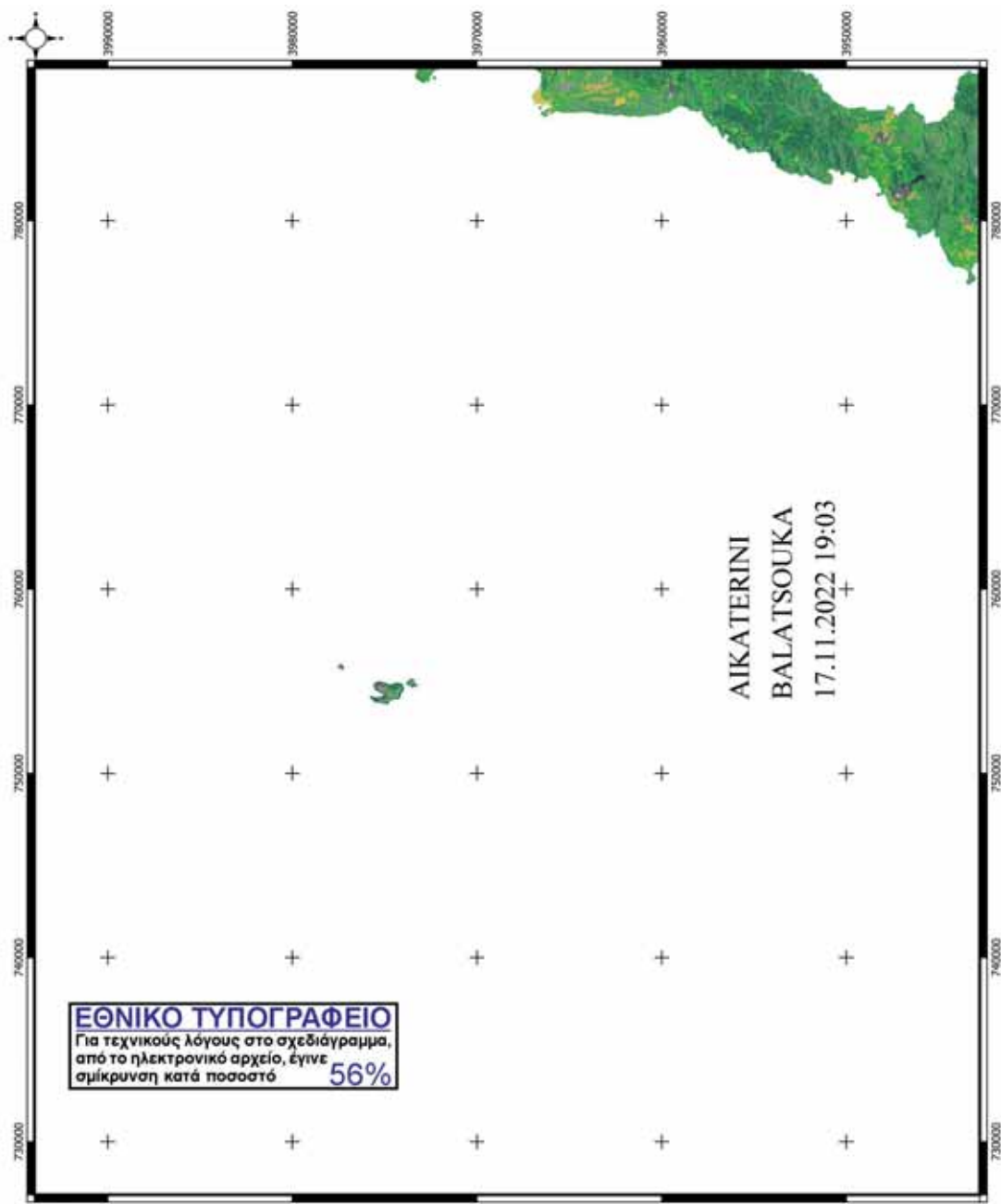

ΕΘΝΙΚΟ ΤΥΠΟΓΡΑΦΕΙΟ
 Για τεχνικούς λόγους στο σχεδιάγραμμα,
 από το ηλεκτρονικό αρχείο, έγινε
 σμίκρυνση κατά ποσοστό **56%**

**ΑΙΚΑΤΕΡΙΝΙ
 ΒΑΛΑΤΣΟΥΚΑ**
 17.11.2022 19:03

ΥΠΟΥΡΓΕΙΟ ΠΕΡΙΒΑΛΛΟΝΤΟΣ ΚΑΙ
 ΕΝΕΡΓΕΙΑΣ
 ΓΕΝΙΚΗ ΓΡΑΜΜΑΤΕΙΑ ΔΑΣΩΝ
 ΕΠΙΘΕΩΡΗΤΗ ΕΦΑΡΧΗΣΗΣ ΔΑΣΙΚΗΣ
 ΠΟΛΙΤΙΚΗΣ ΑΙΓΑΙΟΥ
 ΔΙΕΥΘΥΝΣΗ ΔΑΣΩΝ ΔΩΔΕΚΑΝΗΣΟΥ

ΠΕΡΙΦΕΡΕΙΑΚΟΣ ΕΚΟΤΗΤΗΣ
 ΚΑΛΥΝΔΟΥ, ΚΑΡΤΑΓΟΥ, ΚΩ, ΡΟΔΟΥ

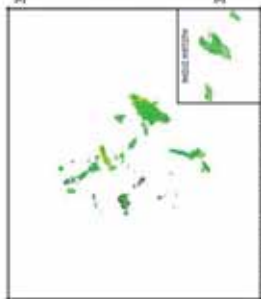

ΜΕΡΙΚΟΣ ΚΥΡΩΜΕΝΟΣ ΔΑΣΙΚΟΣ ΧΑΡΤΗΣ
 ΦΩΤΟΛΗΨΙΑ: 2015-2016
 ΚΛΙΜΑΚΑ 1:200.000

ΥΠΟΜΗΝΙΑ
 ΔΑΣΙΚΕΣ ΕΝΤΥΧΕΣ ΒΕΤΩΣΕΩΣ ΤΩΝ ΠΥΛ. Ε.Σ.Σ. Κ.Α.Α.Σ. Ε.Ρ.Ρ.Ρ.ΟΥ Κ.Σ. Π.Ν.Π.Ε.Ρ.
 ΕΠΙΣΤΗΜΟΝΕΣ ΓΙΑ ΤΗΝ ΕΠΙΣΤΡΟΦΗ ΑΠΟ ΤΗΝ ΔΙΑΡΚΗΣ ΔΑΣΙΚΗΣ ΒΕΛΟΝΟΜΙΑΣ

ΓΕΩΓΡΑΦΙΚΗ
 ΜΕ ΤΗΝ ΑΡΙΘ. 555011/14-10-2022 ΑΠΟΦΑΣΗ
 ΔΙΕΥΘΥΝΣΗΣ ΔΑΣΩΝ
 (ΑΔΑ:Ω59Κ-4653ΤΒ-Φ06Η)

ΕΠΙΣΤΗΜΑΤΕΥΤΑΙ
 ΣΤΗΝ ΥΠ' ΑΡΙΘΜ 55584/10-11-2022
 ΑΠΟΦΑΣΗ
 ΓΕΝΙΚΟΥ ΓΡΑΜΜΑΤΕΙΑ ΔΑΣΩΝ

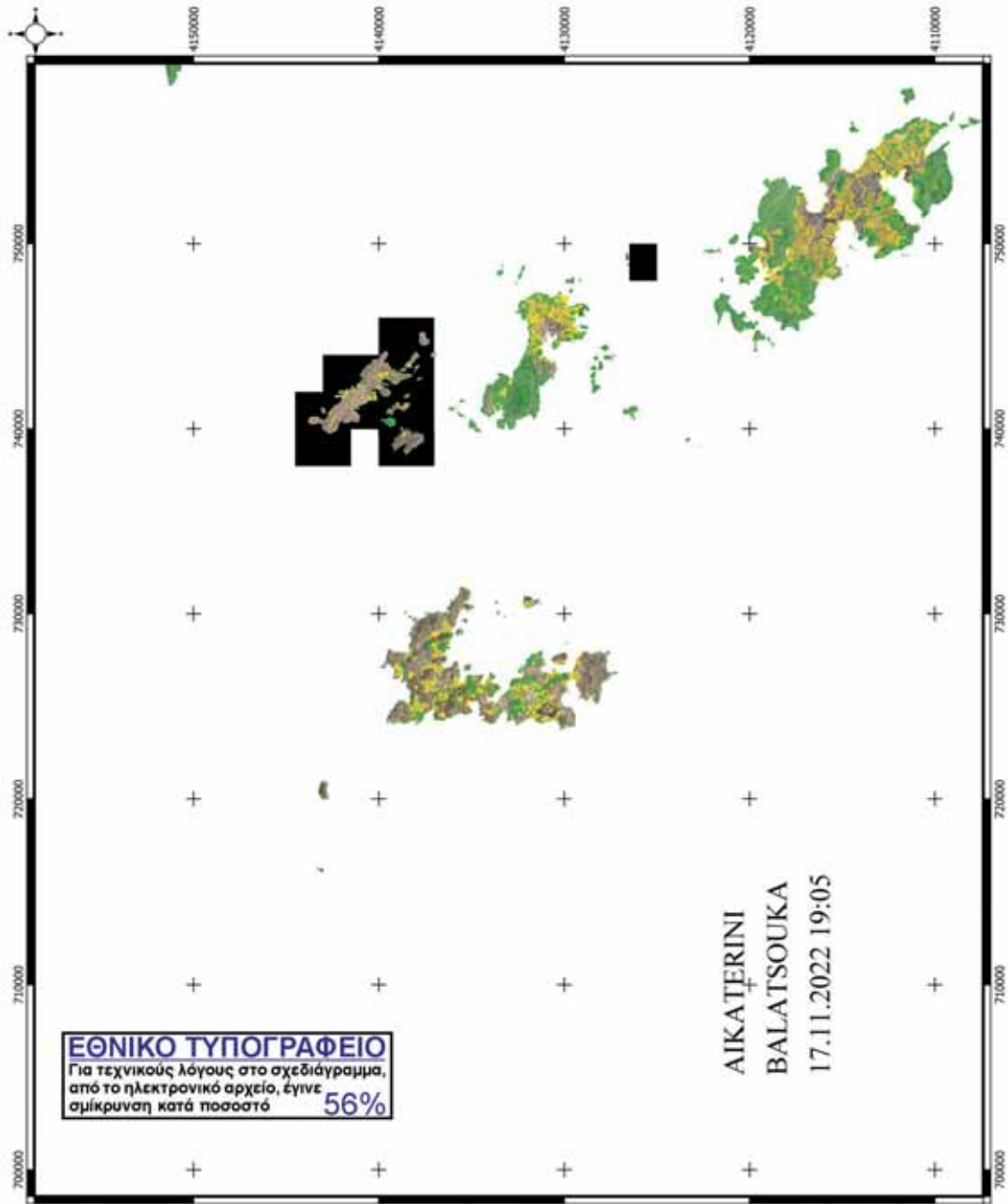

ΕΘΝΙΚΟ ΤΥΠΟΓΡΑΦΕΙΟ
 Για τεχνικούς λόγους στο σχεδιάγραμμα,
 από το ηλεκτρονικό αρχείο, έγινε
 σμίκρυνση κατά ποσοστό **56%**

**ΑΙΚΑΤΕΡΙΝΙ
 ΒΑΛΑΤΣΟΥΚΑ**
 17.11.2022 19:05

ΥΠΟΥΡΓΕΙΟ ΠΕΡΙΒΑΛΛΟΝΤΟΣ ΚΑΙ
 ΕΝΕΡΓΕΙΑΣ
 ΓΕΝΙΚΗ ΓΡΑΜΜΑΤΕΙΑ ΔΑΣΩΝ
 ΕΠΙΘΕΩΡΗΤΗ ΕΦΑΡΜΟΓΗΣ ΔΑΣΙΚΗΣ
 ΠΟΛΙΤΙΚΗΣ ΑΓΑΘΟΥ
 ΔΙΕΥΘΥΝΣΗ ΔΑΣΩΝ ΔΩΔΕΚΑΝΗΣΟΥ

ΠΕΡΙΦΕΡΕΙΑΚΕΣ ΕΝΟΤΗΤΕΣ
 ΚΑΛΥΜΝΟΥ, ΚΑΡΠΑΘΟΥ, ΚΩ, ΡΟΔΟΥ

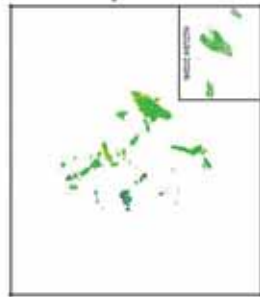

ΜΕΡΙΚΟΣ ΚΥΡΩΘΕΝΟΣ ΔΑΣΙΚΟΣ ΧΑΡΤΗΣ
 ΦΩΤΟΑΝΗΜΙΑ: 2015-2016
 ΚΛΙΜΑΚΑ 1:200.000

ΥΠΟΚΛΙΝΗΜΑ



ΘΕΩΡΗΘΗΚΕ
 ΜΕ ΤΗΝ ΑΡΙΘ.5050/14-10-2022 ΑΠΟΦΑΣΗ
 ΔΙΕΥΘΥΝΣΗΣ ΔΑΣΩΝ
 (ΔΑΔΑΣΕΠ/465378-ΨΦΗ)

ΕΠΙΣΥΝΑΤΤΕΤΑΙ
 ΣΤΗΝ ΥΠ' ΑΡΙΘΜ 55384/10-11-2022
 ΑΠΟΦΑΣΗ
 ΓΕΝΙΚΟΥ ΓΡΑΜΜΑΤΕΑ ΔΑΣΩΝ

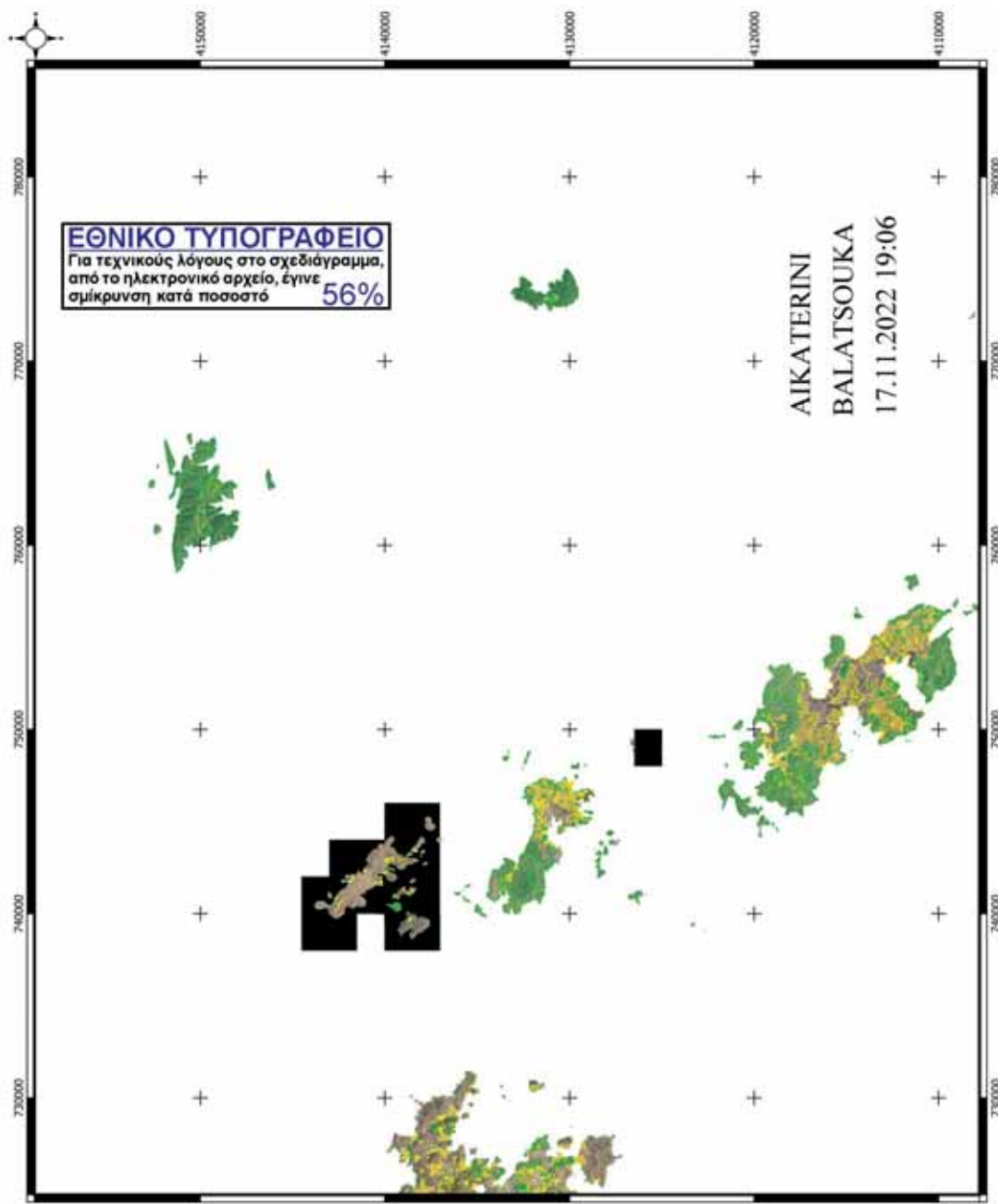

ΥΠΟΥΡΓΕΙΟ ΠΕΡΙΒΑΛΛΟΝΤΟΣ ΚΑΙ
ΕΝΕΡΓΕΙΑΣ
ΓΕΝΙΚΗ ΓΡΑΜΜΑΤΕΙΑ ΔΑΣΩΝ
ΕΠΙΒΕΒΩΜΕΝΗ ΕΦΑΡΜΟΓΗ ΔΑΣΙΚΗΣ
ΠΟΛΙΤΙΚΗΣ ΑΙΓΑΙΟΥ
ΔΙΕΥΘΥΝΣΗ ΔΑΣΩΝ ΕΠΙΒΕΒΩΜΕΝΟΥ
ΠΕΡΙΟΧΕΙΑΚΩΣ ΕΚΟΤΗΤΕΣ
ΚΑΛΥΜΝΟΥ, ΚΑΡΠΑΘΟΥ, ΚΩ, ΡΟΔΟΥ

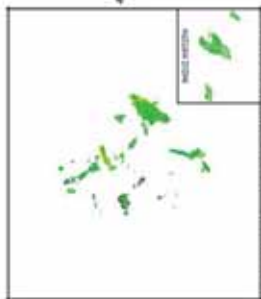

ΜΕΡΟΣ ΚΥΡΙΑΚΗΣ ΔΑΣΙΚΗΣ ΧΑΡΤΗΣ
ΦΩΤΟΛΗΨΙΑ: 2015-2016
ΚΛΙΜΑΚΑ 1:200.000

ΥΠΟΜΗΝΙΑ
ΔΑΣΟΣ ΑΝΤΙΣΤΕΒΩΣΕΩΣ ΣΥΝΤΗΡ. Ε.Σ.Σ. Κ.Α.Δ.Σ. ΑΙΓΑΙΟΥ 2. ΠΡΩΤΟΤΥΠΟ
ΕΡΕΥΝΑΣ ΠΟΥ ΔΕΙΧΝΕΙ ΤΟΝ ΤΥΠΟ ΤΗΣ ΔΑΣΙΚΗΣ ΠΑΡΑΧΕΙΡΑΣ

ΓΕΩΓΡΑΦΙΚΗ
ΜΕ ΤΗΝ ΑΡΙΘ. 5558/14-10-2022 ΑΠΟΦΑΣΗ
ΔΙΕΥΘΥΝΣΗΣ ΔΑΣΩΝ
(ΑΔΑ:ΩΣ9Κ-4653ΓΒ-Φ964)

ΕΠΙΣΤΗΜΟΤΕΛΗ
ΣΤΗΝ ΥΠ' ΑΡΙΘΜ. 5558/10-11-2022
ΑΠΟΦΑΣΗ
ΓΕΝΙΚΟΥ ΓΡΑΜΜΑΤΕΙΑ ΔΑΣΩΝ

ΑΙΚΑΤΕΡΙΝΙ
ΒΑΛΑΤΣΟΥΚΑ
17.11.2022 19:06

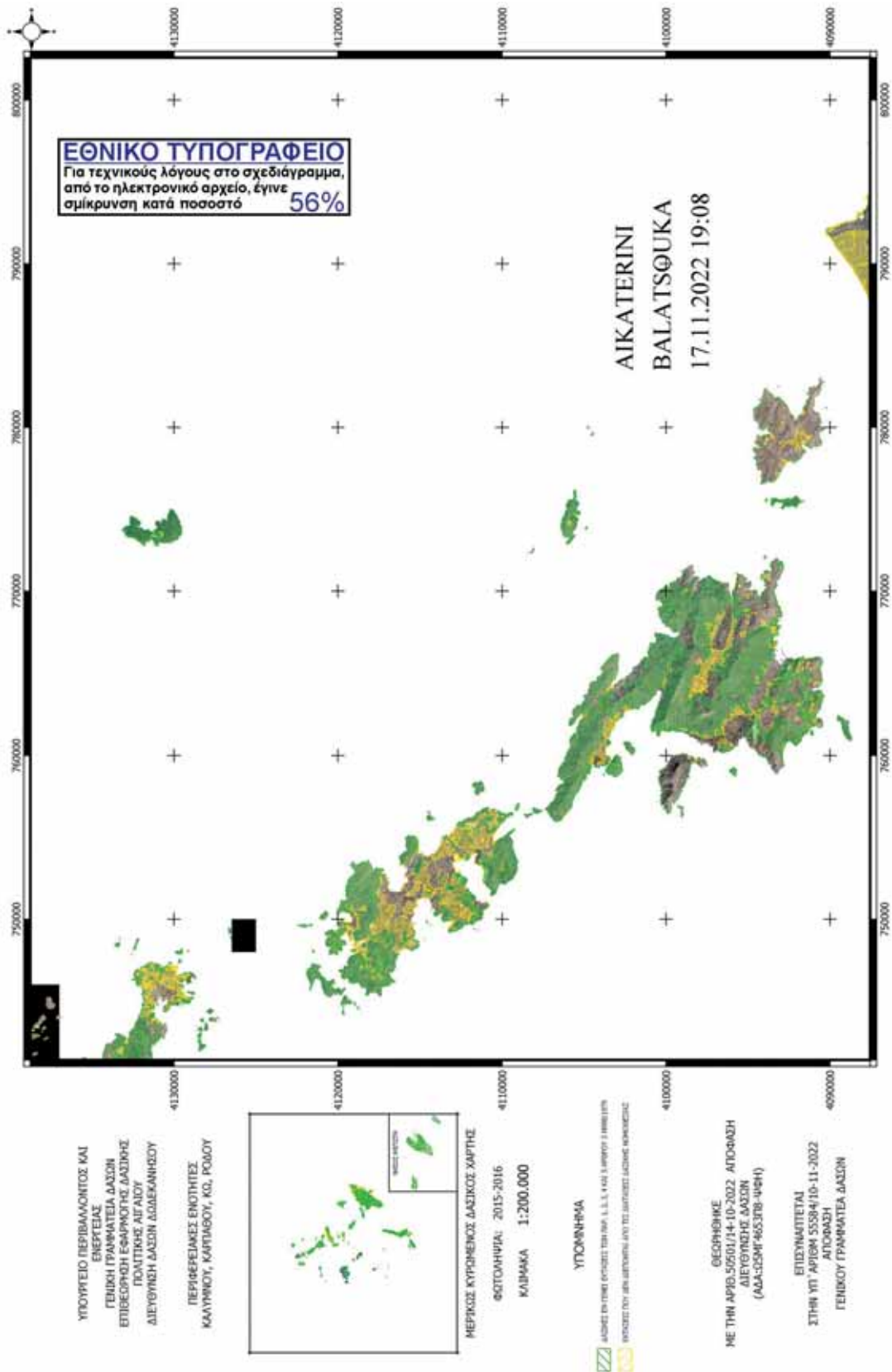

Η απόφαση αυτή να δημοσιευθεί στην Εφημερίδα της Κυβερνήσεως.

Ρόδος, 10 Νοεμβρίου 2022

Ο Γενικός Γραμματέας Δασών

ΚΩΝΣΤΑΝΤΙΝΟΣ ΑΡΑΒΩΣΗΣ